

edisi 5

KETENAGAKERJAAN DALAM DATA

2022

 **SIAPkerja**
oleh Kemnaker



**SIAPkerja Untuk
Indonesia Tangguh
Indonesia Tumbuh**



PUSDATIK

KETENAGAKERJAAN DALAM DATA

EDISI 5 TAHUN 2022

ISBN :

Naskah :

Bidang Pengelolaan Data Ketenagakerjaan

Desain Sampul dan Layout :

Bidang Pengelolaan Data Ketenagakerjaan

Penerbit:

Pusat Data dan Teknologi Informasi Ketenagakerjaan

Redaksi :

Jl. Jenderal Gatot Subroto

Kav. 51 Jakarta Selatan 12950

Telp : 021 – 5273609

Fax. : 021 – 5273609

Website : <https://satudata.kemnaker.go.id>

Email : pusdatik@kemnaker.go.id

Hak cipta dilindungi undang – undang

Dilarang mengumumkan, mendistribusikan, mengkomunikasikan, dan/atau menggandakan sebagian atau seluruh isi buku ini untuk tujuan komersial tanpa izin tertulis dari Pusat Data dan Informasi Ketenagakerjaan

TIM PENYUSUN

Pengarah : Dr. Mohammad Mustafa Sarinanto, M.Eng
Koordinator : Supriyadi, S.Kom., M.M.Si
Editor : Zulfiyandi, S,E
Franciscus Anton Wirawan, S.Si., M.Si
Penulis : Zulfiyandi, S,E
Franciscus Anton Wirawan, S.Si., M.Si
Nikhen Pratiwi Sekar Tanjung, S.Si., M.Si
Roselina Yolanda, S.Si
M. Zaini, S.Stat
Devi Andrian, S.Stat
Khairina Syafitri, S.Kom
Ervina Samosir

PUSDATIK

KATA PENGANTAR

Alhamdulillah, puji syukur kehadiran Tuhan Yang Maha Esa atas selesainya penyusunan Buku Ketenagakerjaan Dalam Data (KDD) edisi kelima ini. Buku KDD merupakan penyajian data ketenagakerjaan yang dipublikasikan secara semesteran untuk memotret dinamika ketenagakerjaan secara priodik dan berkesinambungan. Publikasi buku KDD dua kali dalam setahun ini juga merupakan upaya Pusat Data dan Teknologi Informasi Ketenagakerjaan dalam memenuhi amanat Pasal 19 ayat (2) Peraturan Menteri Ketenagakerjaan No.15 Tahun 2020 Tentang Satu Data Ketenagakerjaan.

Buku KDD edisi kelima ini menyajikan data ketenagakerjaan umum periode Agustus 2019 – Agustus 2021 dan data ketenagakerjaan khusus periode Desember 2021. Data ketenagakerjaan umum diolah dan bersumber dari hasil Survei Angkatan Kerja Nasional (Sakernas) yang diselenggarakan oleh Badan Pusat Statistik. Sedangkan data ketenagakerjaan khusus diolah dan bersumber dari hasil kompilasi administratif laporan penyelenggaraan fungsi ketenagakerjaan oleh produsen data ketenagakerjaan, baik intenal maupun eksternal Kemnaker dengan periode laporan sampai dengan Bulan Desember 2021.

Penyajian dan Publikasi Buku KDD edisi kelima ini diharapkan dapat dijadikan sumber referensi dalam melihat dan menggambarkan kondisi ketenagakerjaan Indonesia. Semoga buku KDD ini juga dapat memberikan manfaat yang lebih kepada pengguna data ketenagakerjaan baik itu pemerintah, swasta, akademisi dan masyarakat terutama bagi mereka yang tertarik untuk mengetahui lebih dalam kondisi ketenagakerjaan Indonesia.

Ucapan terima kasih yang sebesar-besarnya disampaikan kepada semua pihak yang telah membantu penyusunan buku KDD ini. Kritik dan saran sangat diharapkan untuk penyusunan buku KDD yang lebih baik pada edisi-edisi selanjutnya.

Jakarta, Juli 2022

Tim Penyusun

DAFTAR ISI

KATA PENGANTAR.....	v
DAFTAR ISI.....	vi
DAFTAR TABEL.....	x
BAB I PENDAHULUAN.....	1
BAB II Ketenagakerjaan Umum.....	16
1. Penduduk Usia Kerja (PUK).....	18
2. Angkatan Kerja (AK).....	22
BAB III Penduduk Usia Muda (15 – 24 tahun) yang Sedang Tidak Sekolah, Bekerja, atau Mengikuti Pelatihan / <i>Not in Employment, Education, and Training</i> (NEET)	26
3. Konsepsi NEET.....	27
4. Perkembangan NEET di Negara-Negara Wilayah ASEAN.....	30
5. Perkembangan NEET di Indonesia.....	31
BAB IV Daya Saing Tenaga Kerja.....	38
BAB V Pemberdayaan Tenaga Kerja.....	118
6. Penduduk Usia Lansia (60 Tahun+).....	119
7. Angkatan Kerja Lansia (60 Tahun+).....	122
8. Penduduk Lansia Yang Bekerja (60 Tahun+).....	125

9. Pengangguran Terbuka Lansia (60 Tahun+)	132
10. Penduduk Usia Kerja Penyandang Disabilitas	136
11. Angkatan Kerja Penyandang Disabilitas	140
12. Penyandang Disabilitas Yang Bekerja	144
13. Pengangguran Terbuka Penyandang Disabilitas	152
14. Pekerja Migran Indonesia (PMI)	156
15. Remitansi Pekerja Migran Indonesia (PMI)	168
16. Tenaga Kerja Asing (TKA)	170
17. Remitansi Tenaga Kerja Asing (TKA)	172
18. Bursa Kerja Khusus (BKK)	174
19. Lembaga Penempatan Tenaga Kerja Swasta (LPTKS)	176
20. Lembaga Penyalur Pekerja Rumah Tangga (LPPRT)	177
21. Padat Karya Infrastruktur	178
22. Tenaga Kerja Mandiri (TKM) Pemula	180
23. Tenaga Kerja Sukarela (TKS) Pemula	182
24. Tenaga Kerja Mandiri (TKM) Lanjutan	184
25. Tenaga Kerja Sukarela (TKS) Lanjutan	186
26. Pengantar Kerja	188
27. Perusahaan Penempatan Pekerja Migran Indonesia (P3MI)	191

BAB VI Harmoni Kerja	192
28. Jaminan Sosial Tenaga Kerja	193
A. Peserta Penerima Upah	194
B. Peserta Bukan Penerima Upah	197
C. Peserta Jasa Kontruksi	200
D. Peserta Pekerja Migran Indonesia (PMI)	202
E. Klaim	203
F. Tenaga Kerja Aktif	210
29. Jaminan Kesehatan Nasional (JKN) Pekerja/Buruh	211
30. Syarat Kerja	213
A. Peraturan Perusahaan (PP) yang Disahkan	213
B. Perjanjian Kerja Bersama (PKB) yang Terdaftar	215
31. Pengupahan	217
A. Rata-Rata Upah	217
B. Perbandingan Upah/Gaji Buruh/Karyawan/Pegawai Terhadap UMP di Provinsi Tempat Kerja	224
C. Pekerja Penerima Upah (PPU)	232
D. Pekerja Bukan Penerima Upah (PBPU)	253
E. Upah Minimum Provinsi (UMP)	261
32. Tenaga Kerja Ter-PHK)	263

33. Perselisihan Hubungan Industrial	278
34. Kelembagaan Hubungan Industrial	280
A. Serikat Pekerja/Serikat Buruh	280
B. Lembaga Kerja Sama Bipartit	280
C. Lembaga Kerja Sama Tripartit	283
BAB VII	285
Rambu Kerja	285
35. Pelanggaran Norma Kerja	286
Pelanggaran Norma Kerja (Lanjutan)	287
36. Pelanggaran Norma K3	290
37. Perusahaan Terdaftar Wajib Laporan	294
Perusahaan Terdaftar Wajib Laporan (Lanjutan)	296

DAFTAR TABEL

Tabel 2. 1 Penduduk Usia Kerja menurut Kegiatan dan Jenis Kelamin, 2019-2021	17
Tabel 2. 2 Penduduk Usia Kerja menurut Kegiatan dan Jenis Kelamin, 2019-2021	18
Tabel 2. 3 Penduduk Usia Kerja menurut Golongan Umur dan Jenis Kelamin, 2019-2021	18
Tabel 2. 4 Penduduk Usia Kerja menurut Daerah Tempat Tinggal dan Jenis Kelamin, 2019-2021	19
Tabel 2. 5 Penduduk Usia Kerja menurut Provinsi dan Jenis Kelamin, 2019-2021	20
Tabel 2. 6 Angkatan Kerja menurut Pendidikan Tertinggi yang Ditamatkan dan Jenis Kelamin, 2019-2021	22
Tabel 2. 7 Angkatan Kerja menurut Golongan Umur dan Jenis Kelamin, 2019-2021	22
Tabel 2. 8 Angkatan Kerja menurut Daerah Tempat Tinggal dan Jenis Kelamin, 2019-2021	23
Tabel 2. 9 Angkatan Kerja menurut Provinsi dan Jenis Kelamin, 2019-2021	24
Tabel 3. 1 Persentase NEET di Negara-Negara Wilayah ASEAN menurut Negara dan Jenis Kelamin (dalam %), 2018-2020	30
Tabel 3. 2 NEET menurut Pendidikan Tertinggi yang Ditamatkan dan Jenis Kelamin, 2019-2021	31
Tabel 3. 3 Persentase NEET menurut Pendidikan Tertinggi yang Ditamatkan dan Jenis Kelamin, 2019-2021	31
Tabel 3. 4 NEET menurut Golongan Umur dan Jenis Kelamin, 2019-2021	32
Tabel 3. 5 Persentase NEET menurut Golongan Umur dan Jenis Kelamin, 2019-2021	32
Tabel 3. 6 NEET menurut Daerah Tempat Tinggal dan Jenis Kelamin, 2019-2021	33
Tabel 3. 7 Persentase NEET menurut Daerah Tempat Tinggal dan Jenis Kelamin, 2019-2021	33
Tabel 3. 8 NEET menurut Provinsi dan Jenis Kelamin, 2019-2021	34
Tabel 3. 9 Persentase NEET menurut Provinsi dan Jenis Kelamin, 2019-2021	36
Tabel 4. 1 Penduduk Yang Bekerja yang pernah mengikuti pelatihan menurut Daerah Tempat Tinggal dan Jenis Kelamin, 2019-2021	39

Tabel 4. 2 Penduduk Yang Bekerja yang pernah mengikuti pelatihan menurut Pendidikan Tertinggi yang Ditamatkan dan Jenis Kelamin, 2019-2021	39
Tabel 4. 3 Penduduk Yang Bekerja yang pernah mengikuti pelatihan menurut Kelompok Umur dan Jenis Kelamin, 2019-2021	40
Tabel 4. 4 Penduduk Yang Bekerja yang pernah mengikuti pelatihan menurut Status Pekerjaan dan Jenis Kelamin, 2019-2021	40
Tabel 4. 5 Penduduk Yang Bekerja yang pernah mengikuti pelatihan menurut Jenis Pekerjaan dan Jenis Kelamin, 2019-2021	42
Tabel 4. 6 Penduduk Yang Bekerja yang pernah mengikuti pelatihan menurut Lapangan Usaha dan Jenis Kelamin, 2019-2021	43
Tabel 4. 7 Penduduk Yang Bekerja yang pernah mengikuti pelatihan menurut Provinsi dan Jenis Kelamin, 2019-2021	44
Tabel 4. 8 Penduduk Yang Bekerja yang sedang mengikuti pelatihan menurut Daerah Tempat Tinggal dan Jenis Kelamin, 2019-2021	47
Tabel 4. 9 Penduduk Yang Bekerja yang sedang mengikuti pelatihan menurut Pendidikan Tertinggi yang Ditamatkan dan Jenis Kelamin, 2019-2021	47
Tabel 4. 10 Penduduk Yang Bekerja yang sedang mengikuti pelatihan menurut Kelompok Umur dan Jenis Kelamin, 2019-2021	48
Tabel 4. 11 Penduduk Yang Bekerja yang sedang mengikuti pelatihan menurut Status Pekerjaan dan Jenis Kelamin, 2019-2021	48
Tabel 4. 12 Penduduk Yang Bekerja yang sedang mengikuti pelatihan menurut Jenis Pekerjaan dan Jenis Kelamin, 2019-2021	50
Tabel 4. 13 Penduduk Yang Bekerja yang sedang mengikuti pelatihan menurut Lapangan Usaha dan Jenis Kelamin, 2019-2021	51
Tabel 4. 14 Penduduk Yang Bekerja yang sedang mengikuti pelatihan menurut Provinsi dan Jenis Kelamin, 2019-2021	52
Tabel 4. 15 Pengangguran Terbuka yang pernah mengikuti pelatihan menurut Daerah Tempat Tinggal dan Jenis Kelamin, 2019-2021	55
Tabel 4. 16 Pengangguran Terbuka yang pernah mengikuti pelatihan menurut Pendidikan Tertinggi yang Ditamatkan dan Jenis Kelamin, 2019-2021	55
Tabel 4. 17 Pengangguran Terbuka yang pernah mengikuti pelatihan menurut Kelompok Umur dan Jenis Kelamin, 2019-2021	56
Tabel 4. 18 Pengangguran Terbuka yang pernah mengikuti pelatihan menurut Provinsi dan Jenis Kelamin, 2019-2021	56
Tabel 4. 19 Pengangguran Terbuka yang sedang mengikuti pelatihan menurut Daerah Tempat Tinggal dan Jenis Kelamin, 2019-2021	58
Tabel 4. 20 Pengangguran Terbuka yang sedang mengikuti pelatihan menurut Pendidikan Tertinggi yang Ditamatkan dan Jenis Kelamin, 2019-2021	59
Tabel 4. 21 Pengangguran Terbuka yang sedang mengikuti pelatihan menurut Kelompok Umur dan Jenis Kelamin, 2019-2021	60
Tabel 4. 22 Pengangguran Terbuka yang sedang mengikuti pelatihan menurut Provinsi dan Jenis Kelamin, 2019-2021	60
Tabel 4. 23 Penduduk Yang Bekerja yang menggunakan teknologi Digital menurut Daerah Tempat Tinggal dan Jenis Kelamin, 2019-2021	62
Tabel 4. 24 Penduduk Yang Bekerja yang menggunakan teknologi Digital menurut Pendidikan Tertinggi yang Ditamatkan dan Jenis Kelamin, 2019-2021	63
Tabel 4. 25 Penduduk Yang Bekerja yang menggunakan teknologi Digital menurut Kelompok Umur dan Jenis Kelamin, 2019-2021	64

Tabel 4. 26 Penduduk Yang Bekerja yang menggunakan teknologi Digital menurut Status Pekerjaan dan Jenis Kelamin, 2019-2021	64
Tabel 4. 27 Penduduk Yang Bekerja yang menggunakan teknologi Digital menurut Jenis Pekerjaan dan Jenis Kelamin, 2019-2021	66
Tabel 4. 28 Penduduk Yang Bekerja yang menggunakan teknologi Digital menurut Lapangan Usaha dan Jenis Kelamin, 2019-2021	67
Tabel 4. 29 Penduduk Yang Bekerja yang menggunakan teknologi Digital menurut Provinsi dan Jenis Kelamin, 2019-2021	68
Tabel 4. 30 Penduduk Usia Kerja Muda menurut Daerah Tempat Tinggal dan Jenis Kelamin, 2019-2021	70
Tabel 4. 31 Penduduk Usia Kerja Muda menurut Pendidikan Tertinggi yang Ditamatkan dan Jenis Kelamin, 2019-2021	71
Tabel 4. 32 Penduduk Usia Kerja Muda menurut Kelompok Umur dan Jenis Kelamin, 2019-2021	71
Tabel 4. 33 Penduduk Usia Kerja Muda menurut Provinsi dan Jenis Kelamin, 2019-2021	72
Tabel 4. 34 Angkatan Kerja Muda menurut Daerah Tempat Tinggal dan Jenis Kelamin, 2019-2021	74
Tabel 4. 35 Angkatan Kerja Muda menurut Pendidikan Tertinggi yang Ditamatkan dan Jenis Kelamin, 2019-2021	74
Tabel 4. 36 Angkatan Kerja Muda menurut Kelompok Umur dan Jenis Kelamin, 2019-2021	75
Tabel 4. 37 Angkatan Kerja Muda menurut Provinsi dan Jenis Kelamin, 2019-2021	75
Tabel 4. 38 Penduduk Muda Yang Bekerja menurut Daerah Tempat Tinggal dan Jenis Kelamin, 2019-2021	77
Tabel 4. 39 Penduduk Muda Yang Bekerja menurut Pendidikan Tertinggi yang Ditamatkan dan Jenis Kelamin, 2019-2021	78
Tabel 4. 40 Penduduk Muda Yang Bekerja menurut Kelompok Umur dan Jenis Kelamin, 2019-2021	78
Tabel 4. 41 Penduduk Muda Yang Bekerja menurut Status Pekerjaan dan Jenis Kelamin, 2019-2021	79
Tabel 4. 42 Penduduk Muda Yang Bekerja menurut Jenis Pekerjaan dan Jenis Kelamin, 2019-2021	80
Tabel 4. 43 Penduduk Muda Yang Bekerja menurut Lapangan Usaha dan Jenis Kelamin, 2019-2021	81
Tabel 4. 44 Penduduk Muda Yang Bekerja menurut Provinsi dan Jenis Kelamin, 2019-2021	82
Tabel 4. 45 Penganggur Terbuka Muda menurut Daerah Tempat Tinggal dan Jenis Kelamin, 2019-2021	85
Tabel 4. 46 Penganggur Terbuka Muda menurut Pendidikan Tertinggi yang Ditamatkan dan Jenis Kelamin, 2019-2021	85
Tabel 4. 47 Penganggur Terbuka Muda menurut Kelompok Umur dan Jenis Kelamin, 2019-2021	86
Tabel 4. 48 Penganggur Terbuka Muda menurut Pendidikan Tertinggi yang Ditamatkan dan Jenis Kelamin, 2019-2021	86
Tabel 4. 49 Penganggur Terbuka Muda menurut Provinsi dan Jenis Kelamin, 2019-2021	87

Tabel 4. 50 Anak Yang Bekerja menurut Daerah Tempat Tinggal dan Jenis Kelamin, 2019-2021	89
Tabel 4. 51 Anak Yang Bekerja menurut Pendidikan Tertinggi yang Ditamatkan dan Jenis Kelamin, 2019-2021	90
Tabel 4. 52 Anak Yang Bekerja menurut Status Pekerjaan dan Jenis Kelamin, 2019-2021	90
Tabel 4. 53 Anak Yang Bekerja menurut Jenis Pekerjaan dan Jenis Kelamin, 2019-2021	91
Tabel 4. 54 Anak Yang Bekerja menurut Lapangan Usaha dan Jenis Kelamin, 2019-2021	93
Tabel 4. 55 Anak Yang Bekerja menurut Provinsi dan Jenis Kelamin, 2019-2021	95
Tabel 4. 56 Pekerja Anak menurut Daerah Tempat Tinggal dan Jenis Kelamin, 2019-2021	97
Tabel 4. 57 Pekerja Anak menurut Pendidikan Tertinggi yang Ditamatkan dan Jenis Kelamin, 2019-2021	97
Tabel 4. 58 Pekerja Anak menurut Status Pekerjaan dan Jenis Kelamin, 2019-2021	98
Tabel 4. 59 Pekerja Anak menurut Jenis Pekerjaan dan Jenis Kelamin, 2019-2021	99
Tabel 4. 60 Pekerja Anak menurut Lapangan Usaha dan Jenis Kelamin, 2019-2021	100
Tabel 4. 61 Pekerja Anak menurut Provinsi dan Jenis Kelamin, 2019-2021	101
Tabel 4. 62 Tenaga Kerja Berkeahlian menurut Jenis Kelamin dan Level Skill, 2019-2021	104
Tabel 4. 63 Tenaga Kerja Berkeahlian menurut Daerah Tempat Tinggal dan Level Skill, 2019-2021	104
Tabel 4. 64 Tenaga Kerja Berkeahlian menurut Pendidikan Tertinggi yang Ditamatkan dan Level Skill, 2019-2021	105
Tabel 4. 65 Tenaga Kerja Berkeahlian menurut Kelompok Umur dan Level Skill, 2019-2021	105
Tabel 4. 66 Tenaga Kerja Berkeahlian menurut Status Pekerjaan Utama dan Level Skill, 2019-2021	106
Tabel 4. 67 Tenaga Kerja Berkeahlian menurut Lapangan Usaha dan Level Skill, 2019-2021	107
Tabel 4. 68 Tenaga Kerja Berkeahlian menurut Provinsi dan Level Skill, 2019-2021	110
Tabel 4. 69 Realisasi Peserta Pelatihan Berbasis Kompetensi Tahun 2021	113
Tabel 4. 70 Realisasi Peserta Pemagangan Dalam Negeri Tahun 2021	115
Tabel 4. 71 Realisasi Peserta Pemagangan Luar Negeri Tahun 2021	117

Tabel 5. 1 Penduduk Usia Lansia (60 Tahun+) Menurut Pendidikan Tertinggi yang Ditamatkan dan Jenis Kelamin, 2019-2021	119
Tabel 5. 2 Penduduk Usia Lansia (60 Tahun+) Menurut Kelompok Umur dan Jenis Kelamin, 2019-2021	119
Tabel 5. 4 Penduduk Usia Lansia (60 Tahun+) Menurut Daerah Tempat Tinggal dan Jenis Kelamin, 2019-2021	119
Tabel 5. 5 Penduduk Usia Lansia (60 Tahun+) Menurut Provinsi dan Jenis Kelamin, 2019-2021	120
Tabel 5. 6 Angkatan Kerja Lansia Menurut Pendidikan Tertinggi yang Ditamatkan dan Jenis Kelamin, 2019-2021	122
Tabel 5. 7 Angkatan Kerja Lansia Menurut Kelompok Umur dan Jenis Kelamin, 2019-2021	122
Tabel 5. 8 Angkatan Kerja Lansia Menurut Daerah Tempat Tinggal dan Jenis Kelamin, 2019-2021	123
Tabel 5. 9 Angkatan Kerja Lansia Menurut Provinsi dan Jenis Kelamin, 2019-2021	123
Tabel 5. 10 Penduduk Lansia yang Bekerja Menurut Pendidikan Tertinggi yang Ditamatkan dan Jenis Kelamin, 2019-2021	125
Tabel 5. 11 Penduduk Lansia yang Bekerja Menurut Kelompok Umur dan Jenis Kelamin, 2019-2021	125
Tabel 5. 12 Penduduk Lansia yang Bekerja Menurut Status Pekerjaan dan Jenis Kelamin, 2019-2021	126
Tabel 5. 13 Penduduk Lansia yang Bekerja Menurut Lapangan Usaha dan Jenis Kelamin, 2019-2021	126
Tabel 5. 14 Penduduk Lansia yang Bekerja Menurut Jabatan dan Jenis Kelamin, 2019-2021	128
Tabel 5. 15 Penduduk Lansia yang Bekerja Menurut Jumlah Jam Kerja dan Jenis Kelamin, 2019-2021	129
Tabel 5. 16 Penduduk Lansia yang Bekerja Menurut Daerah Tempat Tinggal dan Jenis Kelamin, 2019-2021	129
Tabel 5. 17 Penduduk Lansia yang Bekerja Menurut Provinsi dan Jenis Kelamin, 2019-2021	130
Tabel 5. 18 Pengangguran Terbuka Lansia Menurut Pendidikan Tertinggi yang Ditamatkan dan Jenis Kelamin, 2019-2021	132
Tabel 5. 19 Pengangguran Terbuka Lansia Menurut Kelompok Umur dan Jenis Kelamin, 2019-2021	132
Tabel 5. 20 Pengangguran Terbuka Lansia Menurut Daerah Tempat Tinggal dan Jenis Kelamin, 2019-2021	133
Tabel 5. 21 Pengangguran Terbuka Lansia Menurut Provinsi dan Jenis Kelamin, 2019-2021	133
Tabel 5. 22 Pengangguran Terbuka Lansia Menurut Kategori Pengangguran Terbuka dan Jenis Kelamin, 2019-2021	135
Tabel 5. 23 Penduduk Usia Kerja Penyandang Disabilitas Menurut Klasifikasi Disabilitas dan Jenis Kelamin, 2019-2021	136
Tabel 5. 24 Penduduk Usia Kerja Penyandang Disabilitas Menurut Jenis Disabilitas dan Jenis Kelamin, 2019-2021	136
Tabel 5. 25 Penduduk Usia Kerja Penyandang Disabilitas Menurut Pendidikan Tertinggi yang Ditamatkan dan Jenis Kelamin, 2019-2021	137

Tabel 5. 26 Penduduk Usia Kerja Penyandang Disabilitas Menurut Kelompok Umur dan Jenis Kelamin, 2019-2021	137
Tabel 5. 27 Penduduk Usia Kerja Penyandang Disabilitas Menurut Daerah Tempat Tinggal dan Jenis Kelamin, 2019-2021	138
Tabel 5. 28 Penduduk Usia Kerja Penyandang Disabilitas Menurut Provinsi dan Jenis Kelamin, 2019-2021	138
Tabel 5. 29 Angkatan Kerja Penyandang Disabilitas Menurut Klasifikasi Disabilitas dan Jenis Kelamin, 2019-2021	140
Tabel 5. 30 Angkatan Kerja Penyandang Disabilitas Menurut Jenis Disabilitas dan Jenis Kelamin, 2019-2021	140
Tabel 5. 31 Angkatan Kerja Penyandang Disabilitas Menurut Pendidikan Tertinggi yang Ditamatkan dan Jenis Kelamin, 2019-2021	141
Tabel 5. 32 Angkatan Kerja Penyandang Disabilitas Menurut Kelompok Umur dan Jenis Kelamin, 2019-2021	141
Tabel 5. 33 Angkatan Kerja Penyandang Disabilitas Menurut Daerah Tempat Tinggal dan Jenis Kelamin, 2019-2021	142
Tabel 5. 34 Angkatan Kerja Penyandang Disabilitas Menurut Provinsi dan Jenis Kelamin, 2019-2021	142
Tabel 5. 35 Penyandang Disabilitas yang Bekerja Menurut Klasifikasi Disabilitas dan Jenis Kelamin, 2019-2021	144
Tabel 5. 36 Penyandang Disabilitas yang Bekerja Menurut Jenis Disabilitas dan Jenis Kelamin, 2019-2021	144
Tabel 5. 37 Penyandang Disabilitas yang Bekerja Menurut Pendidikan Tertinggi yang Ditamatkan dan Jenis Kelamin, 2019-2021	145
Tabel 5. 38 Penyandang Disabilitas yang Bekerja Menurut Kelompok Umur dan Jenis Kelamin, 2019-2021	145
Tabel 5. 39 Penyandang Disabilitas yang Bekerja Menurut Status Pekerjaan dan Jenis Kelamin, 2019-2021	146
Tabel 5. 40 Penyandang Disabilitas yang Bekerja Menurut Lapangan Usaha dan Jenis Kelamin, 2019-2021	146
Tabel 5. 41 Penyandang Disabilitas yang Bekerja Menurut Jabatan dan Jenis Kelamin, 2019-2021	148
Tabel 5. 42 Penyandang Disabilitas yang Bekerja Menurut Jumlah Jam Kerja dan Jenis Kelamin, 2019-2021	149
Tabel 5. 43 Penyandang Disabilitas yang Bekerja Menurut Daerah Tempat Tinggal dan Jenis Kelamin, 2019-2021	149
Tabel 5. 44 Penyandang Disabilitas yang Bekerja Menurut Provinsi dan Jenis Kelamin, 2019-2021	150
Tabel 5. 45 Penyandang Disabilitas yang Bekerja Menurut Klasifikasi Disabilitas dan Jenis Kelamin, 2019-2021	152
Tabel 5. 46 Penyandang Disabilitas yang Bekerja Menurut Jenis Disabilitas dan Jenis Kelamin, 2019-2021	152
Tabel 5. 47 Pengangguran Terbuka Penyandang Disabilitas Menurut Pendidikan Tertinggi yang Ditamatkan dan Jenis Kelamin, 2019-2021	153
Tabel 5. 48 Pengangguran Terbuka Penyandang Disabilitas Menurut Kelompok Umur dan Jenis Kelamin, 2019-2021	153
Tabel 5. 49 Pengangguran Terbuka Penyandang Disabilitas Menurut Daerah Tempat Tinggal dan Jenis Kelamin, 2019-2021	154

Tabel 5. 50 Pengangguran Terbuka Penyandang Disabilitas Menurut Provinsi dan Jenis Kelamin, 2019-2021	154
Tabel 5. 51 Pengangguran Terbuka Penyandang Disabilitas Menurut Kategori Pengangguran Terbuka dan Jenis Kelamin, 2019-2021	156
Tabel 5. 52 Pekerja Migran Indonesia Menurut Negara Penempatan dan Jenis Kelamin, 2019-2021	156
Tabel 5. 53 Pekerja Migran Indonesia Menurut Negara Penempatan dan Sektor Formal/Informal, 2019-2021	160
Tabel 5. 54 Pekerja Migran Indonesia Menurut Provinsi dan Jenis Kelamin, 2019-2021	164
Tabel 5. 55 Pekerja Migran Indonesia Menurut Provinsi dan Sektor Formal/Informal, 2019-2021	166
Tabel 5. 56 Remitansi Pekerja Migran Indonesia Menurut Negara Penempatan, 2019-2021	168
Tabel 5. 57 Tenaga Kerja Asing Menurut Jenis Usaha, 2019-2021	170
Tabel 5. 58 Tenaga Kerja Asing Menurut Level Jabatan, 2019-2021	170
Tabel 5. 59 Tenaga Kerja Asing Menurut Negara Asal, 2019-2021	171
Tabel 5. 60 Remitansi Tenaga Kerja Asing Menurut Negara Asal, 2019-2021	172
Tabel 5. 61 Jumlah Bursa Kerja Khusus Berdasarkan Provinsi, 2021	174
Tabel 5. 62 Lembaga Penempatan Tenaga Kerja Swasta (LPTKS) Terdaftar di Kementerian Ketenagakerjaan Berdasarkan Provinsi, 2021	176
Tabel 5. 63 Pekerja Rumah Tangga yang ditempatkan oleh Lembaga Penyalur Pekerja Rumah Tangga (LPPRT), 2021	177
Tabel 5. 64 Tenaga Kerja Peserta Program Padat Karya Infrastruktur, 2021	178
Tabel 5. 65 Kelompok Tenaga Kerja Mandiri (TKM) Pemula, 2021	180
Tabel 5. 66 Tenaga Kerja Sukarela (TKS) Pendamping TKM Pemula Berdasarkan Pendidikan, 2021	182
Tabel 5. 67 Peserta Pembekalan Tenaga Kerja Mandiri (TKM) Lanjutan Tahap I, 2021	184
Tabel 5. 68 Tenaga Kerja Sukarela (TKS) Pendamping TKM Lanjutan Berdasarkan Provinsi dan Jenis Kelamin, 2021	186
Tabel 5. 69 Tenaga Kerja Sukarela (TKS) Pendamping TKM Lanjutan Berdasarkan Provinsi dan Pendidikan, 2021	187
Tabel 5. 70 Pengantar Kerja Berdasarkan Provinsi dan Jenis Kelamin, 2021	188
Tabel 5. 71 Pengantar Kerja Berdasarkan Provinsi dan Jabatan, 2021	189
Tabel 5. 72 Perusahaan Penempatan PMI Berdasarkan Provinsi, 2021	191

Tabel 6. 1 Peserta Aktif Penerima Upah Jaminan Sosial Tenaga Kerja Menurut Provinsi dan Program Jaminan Sosial, per Desember 2021	194
Tabel 6. 2 Peserta Aktif Penerima Upah Jaminan Sosial Tenaga Kerja Menurut Golongan Umur dan Program Jaminan Sosial, per Desember 2021	196
Tabel 6. 3 Peserta Aktif Bukan Penerima Upah Jaminan Sosial Tenaga Kerja Menurut Provinsi dan Program Jaminan Sosial, per Desember 2021	197
Tabel 6. 4 Peserta Aktif Bukan Penerima Upah Jaminan Sosial Tenaga Kerja Menurut Golongan Umur dan Program Jaminan Sosial, per Desember 2021	198
Tabel 6. 5 Peserta Aktif Jasa Konstruksi Jaminan Sosial Tenaga Kerja Menurut Provinsi, per Desember 2021	200
Tabel 6. 6 Kepesertaan Jaminan Sosial Tenaga Kerja Pekerja Migran Indoensia Menurut Jenis Kelamin dan Program Jaminan Sosial, per Desember 2021	202
Tabel 6. 7 Jumlah Klaim Program Jaminan Kecelakaan Kerja (JKK) Menurut Provinsi, Kasus, dan Nilai, per Desember 2021	203
Tabel 6. 8 Jumlah Klaim Program Jaminan Kematian (JKm) Menurut Provinsi, Kasus, dan Nilai, per Desember 2021	205
Tabel 6. 9 Jumlah Klaim Program Hari Tua (JHT) Menurut Provinsi, Kasus, dan Nilai, per Desember 2021	206
Tabel 6. 10 Jumlah Klaim Program Pensiun (JP) Menurut Provinsi, Kasus, dan Nilai, per Desember 2021	208
Tabel 6. 11 Tenaga Kerja Aktif menurut Kantor Wilayah dan Lapangan Usaha, per Desember 2021	210
Tabel 6. 12 Cakupan Kepesertaan Jaminan Kesehatan Nasional (JKN), per 31 Desember 2021	211
Tabel 6. 13 Peraturan Perusahaan (PP) yang Disahkan Menurut Provinsi, per Desember 2021	213
Tabel 6. 14 Perjanjian Kerja Bersama (PKB) yang Terdaftar Menurut Provinsi, per Desember 2021	215
Tabel 6. 15 Rata-Rata Upah Buruh/Karyawan/Pegawai Menurut Pendidikan Tertinggi yang Ditamatkan dan Jenis Kelamin, 2019-2021	217
Tabel 6. 16 Rata-Rata Upah Buruh/Karyawan/Pegawai Menurut Golongan Umur dan Jenis Kelamin, 2019-2021	217
Tabel 6. 17 Rata-Rata Upah Buruh/Karyawan/Pegawai Menurut Lapangan Usaha dan Jenis Kelamin, 2019-2021	218
Tabel 6. 18 Rata-Rata Upah Buruh/Karyawan/Pegawai Menurut Jabatan dan Jenis Kelamin, 2019-2021	220
Tabel 6. 19 Rata-Rata Upah Buruh/Karyawan/Pegawai Menurut Jumlah Jam Kerja dan Jenis Kelamin, 2019-2021	221
Tabel 6. 20 Rata-Rata Upah Buruh/Karyawan/Pegawai Menurut Daerah Tempat Tinggal dan Jenis Kelamin, 2019-2021	222
Tabel 6. 21 Rata-Rata Upah Buruh/Karyawan/Pegawai Menurut Provinsi dan Jenis Kelamin, 2019-2021	222
Tabel 6. 22 Jumlah Buruh/Karyawan/Pegawai Terhadap UMP Tempat Kerja di Indonesia Menurut Provinsi Tempat Kerja, Kategori Upah Terhadap UMP, dan Jenis Kelamin di Indonesia, 2019-2021	224
Tabel 6. 23 Pekerja Penerima Upah (PPU) menurut Pendidikan Tertinggi yang Ditamatkan dan Jenis Kelamin, 2019-2021	232

Tabel 6. 24 Pekerja Penerima Upah (PPU) menurut Golongan Umur dan Jenis Kelamin, 2019-2021	234
Tabel 6. 25 Pekerja Penerima Upah (PPU) menurut Golongan Umur dan Status Pekerjaan, 2019-2021	236
Tabel 6. 26 Pekerja Penerima Upah (PPU) menurut Lapangan Usaha dan Status Pekerjaan, 2019-2021	237
Tabel 6. 27 Pekerja Penerima Upah (PPU) menurut Jabatan dan Status Pekerjaan, 2019-2021	241
Tabel 6. 28 Pekerja Penerima Upah (PPU) menurut Jumlah Jam Kerja dan Status Pekerjaan, 2019-2021	244
Tabel 6. 29 Pekerja Penerima Upah (PPU) menurut Daerah Tempat Tinggal dan Status Pekerjaan, 2019-2021	245
Tabel 6. 30 Pekerja Penerima Upah (PPU) menurut Provinsi dan Status Pekerjaan, 2019-2021	246
Tabel 6. 31 Pekerja Bukan Penerima Upah (PBPU) menurut Pendidikan Tertinggi yang Ditamatkan dan Jenis Kelamin, 2019-2021	253
Tabel 6. 32 Pekerja Bukan Penerima Upah (PBPU) menurut Golongan Umur dan Jenis Kelamin, 2019-2021	254
Tabel 6. 33 Pekerja Bukan Penerima Upah (PBPU) menurut Status Pekerjaan dan Jenis Kelamin, 2019-2021	254
Tabel 6. 34 Pekerja Bukan Penerima Upah (PBPU) menurut Lapangan Usaha dan Jenis Kelamin, 2019-2021	255
Tabel 6. 35 Pekerja Bukan Penerima Upah (PBPU) menurut Jabatan dan Jenis Kelamin, 2019-2021	256
Tabel 6. 36 Pekerja Bukan Penerima Upah (PBPU) menurut Jumlah Jam Kerja dan Jenis Kelamin, 2019-2021	258
Tabel 6. 37 Pekerja Bukan Penerima Upah (PBPU) menurut Daerah Tempat Tinggal dan Jenis Kelamin, 2019-2021	258
Tabel 6. 38 Pekerja Bukan Penerima Upah (PBPU) menurut Provinsi dan Jenis Kelamin, 2019-2021	259
Tabel 6. 39 Upah Minimum Provinsi (UMP) menurut Provinsi Tempat Kerja di Indonesia, 2018-2022	261
Tabel 6. 40 Tenaga Kerja Ter-PHK menurut Kegiatan Saat Ini dan Jenis Kelamin, 2019-2021	263
Tabel 6. 41 Tenaga Kerja Ter-PHK yang Sudah Bekerja Kembali menurut Pendidikan Tertinggi yang Ditamatkan dan Jenis Kelamin, 2019-2021	263
Tabel 6. 42 Tenaga Kerja Ter-PHK yang Sudah Bekerja Kembali menurut Golongan Umur dan Jenis Kelamin, 2019-2021	264
Tabel 6. 43 Tenaga Kerja Ter-PHK yang Sudah Bekerja Kembali menurut Status Pekerjaan dan Jenis Kelamin, 2019-2021	265
Tabel 6. 44 Tenaga Kerja Ter-PHK yang Sudah Bekerja Kembali menurut Lapangan Usaha dan Jenis Kelamin, 2019-2021	265
Tabel 6. 45 Tenaga Kerja Ter-PHK yang Sudah Bekerja Kembali menurut Jabatan dan Jenis Kelamin, 2019-2021	267
Tabel 6. 46 Tenaga Kerja Ter-PHK yang Sudah Bekerja Kembali menurut Jumlah Jam Kerja dan Jenis Kelamin, 2019-2021	268
Tabel 6. 47 Tenaga Kerja Ter-PHK yang Sudah Bekerja Kembali menurut Daerah Tempat Tinggal dan Jenis Kelamin, 2019-2021	268

Tabel 6. 48 Tenaga Kerja Ter-PHK yang Sudah Bekerja Kembali menurut Provinsi dan Jenis Kelamin, 2019-2021	269
Tabel 6. 49 Tenaga Kerja Ter-PHK yang Menjadi Pengangguran Terbuka menurut Pendidikan Tertinggi yang Ditamatkan dan Jenis Kelamin, 2019-2021	270
Tabel 6. 50 Tenaga Kerja Ter-PHK yang Menjadi Pengangguran Terbuka menurut Golongan Umur dan Jenis Kelamin, 2019-2021	271
Tabel 6. 51 Tenaga Kerja Ter-PHK yang Menjadi Pengangguran Terbuka menurut Daerah Tempat Tinggal dan Jenis Kelamin, 2019-2021	272
Tabel 6. 52 Tenaga Kerja Ter-PHK yang Menjadi Pengangguran Terbuka menurut Provinsi dan Jenis Kelamin, 2019-2021	272
Tabel 6. 53 Tenaga Kerja Ter-PHK yang Menjadi Pengangguran Terbuka menurut Kategori Pengangguran Terbuka dan Jenis Kelamin, 2019-2021	274
Tabel 6. 54 Tenaga Kerja Ter-PHK yang Menjadi Kelompok Bukan Angkatan Kerja menurut Pendidikan Tertinggi yang Ditamatkan dan Jenis Kelamin, 2019-2021	274
Tabel 6. 55 Tenaga Kerja Ter-PHK yang Menjadi Kelompok Bukan Angkatan Kerja menurut Golongan Umur dan Jenis Kelamin, 2019-2021	275
Tabel 6. 56 Tenaga Kerja Ter-PHK yang Menjadi Kelompok Bukan Angkatan Kerja menurut Daerah Tempat Tinggal dan Jenis Kelamin, 2019-2021	275
Tabel 6. 57 Tenaga Kerja Ter-PHK yang Menjadi Kelompok Bukan Angkatan Kerja menurut Provinsi dan Jenis Kelamin, 2019-2021	276
Tabel 6. 58 Tenaga Kerja Ter-PHK yang Menjadi Kelompok Bukan Angkatan Kerja menurut Kegiatan Bukan Angkatan Kerja dan Jenis Kelamin, 2019-2021	277
Tabel 6. 59 Kasus Perselisihan Hubungan Industrial menurut Provinsi dan Jenis Perselisihan, per Desember 2021	278
Tabel 6. 60 Organisasi Pekerja/Buruh di Indonesia, per 7 Mei 2021	280
Tabel 6. 61 Lembaga Kerja Sama Bipartit menurut Provinsi, per Desember 2021	281
Tabel 6. 62 Lembaga Kerja Sama Tripartit menurut Provinsi, per Desember 2021	283
Tabel 7. 1 Pelanggaran Norma Kerja Triwulan IV 2021	286
Tabel 7. 2 Pelanggaran Norma K3 Triwulan IV 2021	290
Tabel 7. 3 Perusahaan Objek Pengawasan Ketenagakerjaan Triwulan IV 2021	294

PUSDATIK

PUSDATIK

BAB I PENDAHULUAN

A. Latar Belakang

Kompleksitas urusan di bidang ketenagakerjaan menuntut akurasi perencanaan, evaluasi serta pengambilan keputusan dan kebijakan dalam pelaksanaan. Karena itu, sangat penting bagi kita menerapkan budaya literasi data dalam setiap pengambilan keputusan dan kebijakan dalam proses perencanaan, pelaksanaan, dan evaluasi pembangunan ketenagakerjaan.

Budaya literasi data adalah budaya yang terkait dengan kemampuan membaca, menganalisis dan membuat konklusi berpikir berdasarkan data yang ada. Budaya yang menghendaki keterukuran yang fact-based atau berdasarkan data dalam merencanakan, melaksanakan, mengevaluasi, dan mengkritisi setiap keputusan yang diambil.

Syarat mutlak yang harus dipenuhi agar budaya literasi data dapat diterapkan dalam pembangunan ketenagakerjaan yakni adanya dukungan ketersediaan data ketenagakerjaan yang berkualitas, yaitu akurat, relevan, up to date, lengkap, dan terpadu. Data ketenagakerjaan yang berkualitas menjadi sangat penting karena data sejatinya merepresentasikan fakta atau keadaan yang sebenarnya dari suatu kejadian.

Data dapat diolah menjadi informasi yang memberikan pengetahuan, dan jika disajikan secara periodik dan berkala maka akan didapatkan gambaran historis atau sejarah dari suatu fakta. Yang tentu saja akan sangat penting dan berguna untuk pengampilan kebijakan dan keputusan dalam membuat suatu perencanaan pembangunan ketenagakerjaan, mengawasi pelaksanaan kegiatan pembangunan ketenagakerjaan, serta melakukan evaluasi pembangunan ketenagakerjaan.

Untuk itu, sebagai salah satu upaya dalam menyediakan data ketenagakerjaan yang lengkap dan disajikan secara periodik dan berkala, Pusat Data dan Teknologi Informasi Ketenagakerjaan menyusun dan menerbitkan Buku Ketenagakerjaan Dalam Data (KDD).

B. Permasalahan

Urusan Ketenagakerjaan yang sudah kompleks dan pemulihan ekonomi pasca adanya pandemi covid-19 menjadi tantangan baru dalam pembangunan ketenagakerjaan. Buku KDD edisi kelima kali ini, akan menyajikan data kondisi ketenagakerjaan dari tahun 2019 sampai dengan tahun 2021 untuk dapat digunakan dalam menganalisis dinamika ketenagakerjaan yang terjadi.

C. Metodologi

C.1. Jenis Data

Secara garis besar, ada dua jenis data yang disajikan dalam buku KDD ini, yaitu:

- 1) Data Ketenagakerjaan Umum, adalah data ketenagakerjaan yang pemanfaatannya ditujukan untuk keperluan yang bersifat luas, baik bagi pemerintah maupun masyarakat, yang memiliki ciri-ciri lintas sektoral, berskala nasional, dan bersifat makro. Termasuk dalam data jenis ini yaitu: Penduduk Usia Kerja, Angkatan Kerja, Bukan Angkatan Kerja, Penduduk Yang Bekerja, dan Pengangguran Terbuka.
- 2) Data Ketenagakerjaan Khusus, adalah data ketenagakerjaan yang memiliki ciri-ciri sektoral dan bersifat mikro atau khusus dalam arti data tersebut dihasilkan dari proses penyelenggaraan tugas-tugas pemerintahan dan pembangunan yang merupakan tugas pokok instansi yang menangani urusan ketenagakerjaan. Termasuk data dalam jenis ini yaitu data terkait substansi: Pelatihan vokasi dan produktivitas, penempatan tenaga kerja dan perluasan kesempatan kerja, hubungan industrial dan jaminan sosial tenaga kerja, serta pengawasan ketenagakerjaan dan Kesehatan dan Keselamatan Kerja (K3).

C.2. Sumber Data dan Cara Pengumpulan Data

Sumber data ketenagakerjaan dibedakan menjadi dua sesuai dengan jenis data ketenagakerjaan, yaitu:

- 1) Data Ketenagakerjaan umum bersumber dari data hasil Survei Angkatan Kerja Nasional (Sakernas) yang diselenggarakan oleh Badan Pusat Statistik (BPS). Sakernas dilakukan dengan cara pencacahan terhadap sampel terpilih dan diselenggarakan oleh BPS dua kali dalam setahun, yakni periode Februari dan

Periode Agustus. Hasil Sakernas periode Februari hanya dapat dilakukan estimasi sampai dengan level provinsi dan berita resminya dirilis pada bulan Mei. Sedangkan hasil Sakernas periode Agustus dapat dilakukan estimasi sampai dengan level kabupaten/kota dan berita resminya dirilis pada bulan November. Dalam buku KDD edisi keempat ini, yang digunakan adalah hasil Sakernas Februari 2021.

- 2) Data ketenagakerjaan khusus bersumber dari produsen data ketenagakerjaan, yaitu unit teknis Kementerian Ketenagakerjaan serta sumber lainnya seperti Badan Pelindungan Pekerja Migran Indonesia (BP2MI), PMO Kartu Prakerja, maupun organisasi internasional terkait. Data ini dikumpulkan dengan cara kompilasi administrasi produk data – data ketenagakerjaan. Dalam buku KDD edisi keempat ini, secara umum penyajian data dengan titik cut off bulan Juni 2021, kecuali untuk beberapa data yang ketersediaan datanya selain bulan Juni.

C.3. Pengolahan Data

Pengolahan data dilakukan dengan menggunakan dua tools. Yang pertama, data ketenagakerjaan umum atau data hasil Sakernas Februari 2021 diolah menggunakan paket program IBM SPSS Statistics. Sedangkan data ketenagakerjaan khusus yang berupa produk kompilasi administratif diolah dengan menggunakan paket program Microsoft Excel.

C.4. Analisis Data

Analisis data dilakukan dengan menggunakan metode statistik deskriptif. Ini adalah metode statistik yang berhubungan dengan aktivitas pengumpulan, penataan, peringkasan, dan penyajian data dengan maksud agar data menjadi lebih bermakna, mudah dibaca, dan mudah dipahami oleh pengguna. Melalui metode ini, data ketenagakerjaan yang sudah terkumpul dideskripsikan atau dibuat gambaran umum tentang karakteristiknya. Ukuran-ukuran yang dapat disajikan dengan metode statistik deskriptif ini berupa frekuensi, pemusatan data, penyebaran data, kecenderungan suatu gugus data, dan lain-lain. Agar lebih mudah dibaca dan dipahami, maka data diringkas dalam bentuk tabulasi dan/atau grafik/diagram.

C.5. Ukuran Presisi Estimasi

Seperti sudah dijelaskan sebelumnya, data ketenagakerjaan umu yang disajikan dalam buku KDD ini merupakan hasil suatu kegiatan survei, yaitu Sakernas. Dalam survei, pendataan atau pencacahan dilakukan terhadap sampel yang sebelumnya dipilih dengan menggunakan metode sampling tertentu. Hasil pencacahan terhadap sampling kemudian digunakan untuk melakukan estimasi terhadap angka populasi.

Oleh karena itu, diperlukan suatu ukuran yang menunjukkan tingkat presisi suatu estimasi relatif terhadap estimasinya. Dalam hal ini, ukuran yang digunakan adalah Relatif Standar Error (RSE). Kualitas hasil estimasi suatu survei bisa diamati dari RSE yang dihasilkan. Menurut Aryago Mulia dkk (2008), keputusan keakuratan suatu estimasi bisa diamati dari kondisi berikut:

- Nilai $RSE \leq 25\%$, hasil estimasi dianggap akurat dan bisa digunakan
- $25\% < \text{nilai RSE} \leq 50\%$, akurasi hasil estimasi tingkat sedang dan perlu kehati-hatian jika digunakan
- Nilai $RSE > 50\%$, hasil estimasi tidak akurat sehingga tidak layak digunakan. Dan harus digabungkan dengan estimasi lain untuk mendapatkan estimasi dengan nilai $RSE \leq 25\%$

D. Tujuan

Buku Ketenagakerjaan Dalam Data disusun dan disajikan dengan tujuan untuk:

- a. Menyediakan data dan informasi ketenagakerjaan yang relevan, komprehensif, berkualitas, dan terbaru (up to date) secara periodik dan berkala.
- b. Sumber referensi pengambilan kebijakan dan keputusan dalam proses perencanaan, pelaksanaan dan evaluasi pembangunan bidang ketenagakerjaan.
- c. Melaksanakan amanat Peraturan Menteri Ketenagakerjaan No.15 tahun 2020 Tentang Satu Data Ketenagakerjaan, khususnya pasal 19 ayat (2) yang menyebutkan "Penyajian Data dilakukan paling sedikit 2 (dua) kali setahun dan harus dalam bentuk sederhana agar mudah dimengerti.
- d. Sebagai bentuk akuntabilitas dalam pembangunan ketenagakerjaan.

E. Ruang Lingkup

Buku KDD ini merupakan salah satu bentuk penyediaan data ketenagakerjaan dengan format buku dan diterbitkan secara periodik dua kali setahun, yaitu periode Maret dan Periode September. Buku KDD edisi keempat ini merupakan terbitan kedua (periode September) di tahun 2021. Lingkup data yang disajikan mencakup:

- Data Ketenagakerjaan Umum
- Data anak muda yang masuk kategori Not In Employment, Education or Training (NEET)
- Data terkait Daya Saing Tenaga Kerja
- Data terkait Pemberdayaan Tenaga Kerja
- Data terkait Harmoni Kerja, serta
- Data terkait Rambu Kerja

PUSDATIK

F. Definisi Operasional

a

- Ahli Keselamatan dan Kesehatan Kerja (Ahli K3) : tenaga teknis yang berkeahlian khusus dari luar instansi yang membidangi ketenagakerjaan yang ditunjuk oleh Menteri untuk mengawasi ditaatinya peraturan perundang-undangan ketenagakerjaan di bidang K3
(Permenaker No.33 tahun 2016)
- Anak : setiap orang yang berumur di bawah 18 (delapan belas) tahun
(Undang-undang No. 13 Tahun 2003)
- Anak yang bekerja : .anak-anak yang terlibat dalam aktivitas apa saja di dalam proses produksi, sesuai SSN, paling sedikit satu jam dalam periode referensi
(Konsep ILO)
.anak-anak umur 15-17 tahun yang masuk dalam kategori penduduk yang bekerja
(Sakernas Agustus 2019)
- Angkatan Kerja : penduduk usia kerja (15 tahun ke atas) yang bekerja, atau punya pekerjaan namun sementara tidak bekerja dan pengangguran.
(<http://bps.go.id>)
- Arbiter : seorang atau lebih yang dipilih oleh para pihak yang berselisih dari daftar arbiter yang ditetapkan oleh Menteri untuk memberikan putusan mengenai perselisihan kepentingan, dan perselisihan antar serikat pekerja/serikat buruh hanya dalam satu perusahaan yang diserahkan penyelesaiannya melalui arbitrase yang putusannya mengikat para pihak dan bersifat final
(Permenakertrans No.1 Tahun 2014)
- Asosiasi Pengusaha : organisasi yang dibentuk dari, oleh, dan untuk kepentingan pengusaha
(Permenakertrans No.1 Tahun 2014)

B

- Badan : Lembaga pemerintah nonkementerian yang bertugas sebagai pelaksana kebijakan dalam pelayanan dan Pelindungan Pekerja Migran Indonesia secara terpadu
(Undang-undang No. 18 Tahun 2017)
- Badan Penyelenggara Jaminan Sosial (BPJS) : Badan hukum yang menyelenggarakan program Jaminan Sosial Pekerja Migran Indonesia
(Undang-undang No. 18 Tahun 2017)
- Badan Pusat Statistik (BPS) : Lembaga Pemerintah Non Kementerian yang bertanggung jawab kepada Presiden untuk melaksanakan survei atau sensus
(<https://www.bps.go.id>)
- Bukan Angkatan Kerja (BAK) : Penduduk usia kerja (15 tahun atau lebih) yang masih sekolah, mengurus rumah tangga, atau melaksanakan kegiatan lainnya
(<https://www.bps.go.id>)
- Bekerja : Melakukan kegiatan/pekerjaan paling sedikit satu jam berturut-turut selama seminggu yang lalu dengan maksud untuk memperoleh atau membantu memperoleh pendapatan atau keuntungan. Pekerja keluarga yang tidak dibayar termasuk kelompok penduduk yang

- bekerja
(<https://www.bps.go.id>)
- Bursa Kerja Khusus : Unit pelayanan pada satuan pendidikan menengah, satuan pendidikan tinggi, dan Lembaga pelatihan kerja yang memberikan fasilitas Penempatan Tenaga Kerja kepada alumninya.
(Permenaker No.39 Tahun 2016)
- c**
- Calon Pekerja Migran Indonesia (CPMI) : Setiap tenaga kerja Indonesia yang memenuhi syarat sebagai pencari kerja yang akan bekerja di luar negeri dan terdaftar di instansi pemerintah kabupaten/kota yang bertanggung jawab di bidang ketenagakerjaan
(Undang-undang No. 18 Tahun 2017)
- d**
- Dinas Provinsi : instansi yang bertanggung jawab di bidang ketenagakerjaan di provinsi
(Permenakertrans No.1 Tahun 2014)
- Dinas Kabupaten/Kota : instansi yang bertanggung jawab di bidang ketenagakerjaan di kabupaten/kota
(Permenakertrans No.1 Tahun 2014)
- Data : a. Informasi yang berupa angka tentang karakteristik atau ciri-ciri khusus suatu populasi
(Permenakertrans No.1 Tahun 2014)
b. Catatan atas kumpulan fakta atau deskripsi berupa angka, karakter, simbol, gambar, peta, tanda, isyarat, tulisan, suara, dan/atau bunyi, yang merepresentasikan keadaan sebenarnya atau menunjukkan suatu ide, objek, kondisi, atau situasi
(Undang-Undang Nomor 39 Tahun 2019)
- Data statistik : Data berupa angka tentang karakteristik atau ciri khusus suatu populasi yang diperoleh dengan cara pengumpulan, pengolahan, penyajian, dan analisis
(Undang-Undang Nomor 39 Tahun 2019)
- e**
-
- f**
- Fasilitas kesejahteraan pekerja/buruh : fasilitas kesejahteraan bagi pekerja/buruh yang disediakan oleh perusahaan
(Permenakertrans No.1 Tahun 2014)
- g**
- Golongan : uraian lebih lanjut dari golongan pokok data dan informasi ketenagakerjaan

- Golongan Pokok : *(Permenakertrans No.1 Tahun 2014)*
 tingkat pengelompokan yang paling luas dari golongan klasifikasi dari jenis data dan informasi ketenagakerjaan
(Permenakertrans No.1 Tahun 2014)
- h**
- Hubungan Kerja : Hubungan antara pengusaha dengan pekerja/buruh berdasarkan perjanjian kerja, yang mempunyai unsur pekerjaan, upah, dan perintah *(Undang-undang No. 13 Tahun 2003)*
- Hubungan Industrial : suatu sistem hubungan yang terbentuk antara para pelaku dalam proses produksi barang dan/atau jasa yang terdiri dari unsur pengusaha, pekerja/buruh, dan pemerintah yang didasarkan pada nilai-nilai Pancasila dan Undang-Undang Dasar Negara Republik Indonesia Tahun 1945
(Undang-undang No. 13 Tahun 2003)
- Hakim Ad-Hoc : Hakim Ad-Hoc pada Pengadilan Hubungan Industrial dan Hakim Ad-Hoc pada Mahkamah Agung yang pengangkatannya atas usul serikat pekerja/serikat buruh atau organisasi pengusaha
(Permenakertrans No.1 Tahun 2014)
- i**
- Instruktur : Seseorang yang diberi tugas, tanggung jawab, wewenang, dan hak secara penuh oleh pejabat yang berwenang untuk melaksanakan kegiatan pelatihan dan pembelajaran kepada peserta pelatihan di bidang atau kejuruan tertentu
(Permenakertrans No.1 Tahun 2014)
- Iuran : Sejumlah uang yang dibayar secara teratur oleh peserta dan pemberi kerja kepada BPJS Ketenagakerjaan
<https://bpjsketenagakerjaan.go.id>
- j**
- Jumlah jam kerja seluruh pekerjaan seminggu yang lalu : Jumlah kerja mereka yang bekerja (tidak termasuk jam kerja istirahat resmi dan jam kerja yang digunakan untuk hal-hal di luar pekerjaan) selama seminggu yang lalu. Klasifikasi jumlah jam kerja seluruh pekerjaan seminggu yang lalu dibagi menjadi 0 (sementara tidak bekerja, 1-34 jam, 35 -40 jam (Jam kerja normative berdasarkan UU 13/2003 tentang Ketenagakerjaan, yaitu 40 jam per minggu), 41 – 48 jam, > 48 jam (ambang batas untuk mengklasifikasikan jam kerja berlebih menurut Konvensi ILO 1919 (No.1) dan 1930 (No.30))
<https://www.bps.go.id>
- Jenis Pekerjaan/Jabatan : Macam pekerjaan yang dilakukan oleh seseorang atau ditugaskan kepada seseorang yang sedang bekerja atau sementara tidak bekerja
(Permenakertrans No.1 Tahun 2014)
- Jaminan Hari Tua (JHT) : manfaat uang tunai yang dibayarkan sekaligus pada saat peserta memasuki usia pensiun, meninggal dunia, atau mengalami cacat total tetap
<https://bpjsketenagakerjaan.go.id>
- Jaminan Kecelakaan Kerja (JKK) : manfaat berupa uang tunai dan/atau pelayanan kesehatan yang diberikan pada saat peserta mengalami kecelakaan kerja atau penyakit yang disebabkan oleh lingkungan kerja
<https://bpjsketenagakerjaan.go.id>
- Jaminan Kematian (JK) : manfaat uang tunai yang diberikan kepada ahli waris ketika peserta meninggal dunia bukan akibat kecelakaan kerja

- [\(<https://bpjsketenagakerjaan.go.id>\)](https://bpjsketenagakerjaan.go.id)
- Jaminan Kesehatan Nasional (JKN) : Program jaminan kesehatan yang diselenggarakan secara nasional oleh Badan Penyelenggara Jaminan Sosial Kesehatan. (*Peraturan Dewan Jaminan Sosial Nasional No. 1 Tahun 2016*)
- Jaminan Pensiun (JP) : jaminan sosial yang bertujuan untuk mempertahankan derajat kehidupan yang layak bagi peserta dan/atau ahli warisnya dengan memberikan penghasilan setelah peserta memasuki usia pensiun, mengalami cacat total tetap, atau meninggal dunia ([\(<https://bpjsketenagakerjaan.go.id>\)](https://bpjsketenagakerjaan.go.id))
- Jaminan sosial : salah satu bentuk perlindungan sosial untuk menjamin seluruh rakyat agar dapat memenuhi kebutuhan dasar hidupnya yang layak ([\(<https://bpjsketenagakerjaan.go.id>\)](https://bpjsketenagakerjaan.go.id))

- k**
- Karakteristik Data Ketenagakerjaan : Ciri-ciri khusus yang melekat pada data ketenagakerjaan menurut substansinya (*Permenakertrans No.1 Tahun 2014*)
- Kartu Prakerja : Program pengembangan kompetensi berupa bantuan biaya yang ditujukan untuk pencari kerja, pekerja ter-PHK atau pekerja yang membutuhkan peningkatan kompetensi ([\(<https://www.prakerja.go.id>\)](https://www.prakerja.go.id))
- Klasifikasi Data Ketenagakerjaan : pengelompokan data secara sistematis ke dalam golongan pokok, golongan, sub golongan dan kelompok berdasarkan substansi ketenagakerjaan sehingga terdefiniskan dengan jelas (*Permenakertrans No.1 Tahun 2014*)
- Klaim : tuntutan pengakuan atas suatu fakta seseorang berhak atas sesuatu
- Keselamatan dan Kesehatan Kerja (K3) : segala kegiatan untuk menjamin dan melindungi keselamatan dan kesehatan Tenaga Kerja melalui upaya pencegahan kecelakaan kerja dan penyakit akibat kerja (*Permenaker No.33 tahun 2016*)
- Kompetensi kerja : kemampuan kerja setiap individu yang mencakup aspek pengetahuan, keterampilan, dan sikap kerja yang sesuai dengan standar yang ditetapkan (*Undang-undang No.13 Tahun 2003*)
- Kecelakaan Kerja : Kecelakaan yang terjadi berhubungan dengan hubungan kerja, termasuk penyakit yang timbul karena hubungan kerja, demikian pula kecelakaan yang terjadi dalam perjalanan berangkat dari rumah menuju tempat kerja, dan pulang kerumah melalui jalan biasa atau wajar dilalui
- Kesejahteraan Buruh/Pegawai : suatu pemenuhan kebutuhan dan/atau keperluan yang bersifat jasmaniah dan rohaniah, baik di dalam maupun di luar hubungan kerja, yang secara langsung atau tidak langsung dapat mempertinggi produktivitas kerja dalam lingkungan kerja yang aman dan sehat (*Undang-undang No.13 Tahun 2003*)
- Ketenagakerjaan : Segala hal yang berhubungan dengan tenaga kerja pada waktu sebelum, selama, dan sesudah masa kerja (*Undang-undang No. 13 Tahun 2003*)
- Konsiliator : Seorang atau lebih yang memenuhi syarat-syarat sebagai konsiliator ditetapkan oleh Menteri, yang bertugas melakukan konsiliasi dan wajib memberikan anjuran tertulis kepada para pihak yang berselisih untuk menyelesaikan perselisihan kepentingan, perselisihan pemutusan hubungan kerja atau perselisihan antar serikat pekerja/serikat buruh hanya dalam satu perusahaan (*Permenakertrans No.1 Tahun 2014*)

l

- Lanjut Usia : Seseorang yang telah mencapai usia 60 (enam puluh) tahun ke atas
(Undang-undang No. 13 Tahun 1998)
- Lembaga Pelatihan Kerja : Instansi pemerintah, badan, atau perorangan yang memenuhi persyaratan untuk menyelenggarakan pelatihan kerja
(Permenaker No. 17 Tahun 2016)
- Lapangan Usaha : bidang kegiatan dari pekerjaan/usaha/ perusahaan/kantor tempat seseorang bekerja
(Permenakertrans No.1 Tahun 2014)
- Lembaga Kerja Sama Bipartit : forum komunikasi dan konsultasi mengenai hal-hal yang berkaitan dengan hubungan industrial di satu perusahaan yang anggotanya terdiri dari pengusaha dan serikat pekerja/serikat buruh yang sudah tercatat di instansi yang bertanggung jawab di bidang ketenagakerjaan atau unsur pekerja/buruh
(Undang-undang No. 13 Tahun 2003)
- Lembaga kerja sama tripartite : Forum komunikasi, konsultasi dan musyawarah tentang masalah ketenagakerjaan yang anggotanya terdiri dari unsur organisasi pengusaha, serikat pekerja/serikat buruh, dan pemerintah
(Undang-undang No. 13 Tahun 2003)
- Lembaga Penempatan Tenaga Kerja Swasta : Lembaga berbadan hukum yang telah memperoleh izin tertulis untuk menyelenggarakan Pelayanan Penempatan Tenaga Kerja dalam negeri
(Permenaker No.39 Tahun 2016)
- Lembaga Penyalur Pekerja Rumah Tangga : Badan usaha yang telah mendapat izin tertulis dari Gubernur atau pejabat yang ditunjuk untuk merekrut dan menyalurkan pekerja rumah tangga
(Permenaker No.2 Tahun 2015)
- m**
- Mogok Kerja : Tindakan pekerja/buruh yang direncanakan dan dilaksanakan secara bersama-sama dan/atau oleh serikat pekerja/serikat buruh untuk menghentikan atau memperlambat pekerjaan
(Undang-undang No. 13 Tahun 2003)
- Mediator : pegawai instansi pemerintah yang bertanggung jawab di bidang ketenagakerjaan yang memenuhi syarat-syarat sebagai mediator yang ditetapkan oleh Menteri untuk bertugas melakukan mediasi dan mempunyai kewajiban memberikan anjuran tertulis kepada para pihak yang berselisih untuk menyelesaikan perselisihan hak, perselisihan kepentingan, perselisihan pemutusan hubungan kerja, dan perselisihan antar serikat pekerja/serikat buruh hanya dalam satu perusahaan
(Permenakertrans No.1 Tahun 2014)
- n**
- Notifikasi : Persetujuan penggunaan TKA yang diterbitkan oleh Direktur Jenderal Pembinaan Penempatan Tenaga Kerja dan Perluasan Kesempatan Kerja sebagai dasar penerbitan Ijas
(Permenaker No. 10 Tahun 2018)
- o**
-
- p**
- Padat Karya : Kegiatan pemberdayaan masyarakat marginal/miskin yang bersifat produktif berdasarkan pemanfaatan sumber daya alam, tenaga kerja, dan teknologi local dalam rangka mengurangi pengangguran dan kemiskinan, meningkatkan pendapatan serta mempertahankan daya beli masyarakat
- Pekerja/Buruh : Setiap orang yang bekerja dengan menerima upah atau imbalan dalam bentuk lain

	<i>(Undang-undang No. 13 Tahun 2003)</i>
Pekerjaan Layak	: Kondisi pekerjaan yang memenuhi aspirasi orang-orang dalam kehidupan kerja, termasuk mengenai peluang pekerjaan yang produktif, pendapatan yang adil, keamanan di tempat kerja, perlindungan sosial bagi keluarga, prospek yang lebih baik untuk pengembangan pribadi dan integrasi sosial, kebebasan untuk mengekspresikan keprihatinan, dan partisipasi dalam membuat keputusan yang mempengaruhi kehidupan mereka, serta mengenai kesetaraan kesempatan dan perlakuan untuk semua wanita dan pria. (https://www.ilo.org/global/topics/decentwork/lang—en/index.htm)
Pekerja Migran Indonesia	: Setiap warga negara Indonesia yang akan, sedang, atau telah melakukan pekerjaan dengan menerima upah di luar wilayah Republik Indonesia (<i>Undang-undang No. 18 Tahun 2017</i>)
Pekerja Informal	: Pekerjaan diluar hubungan kerja
Pelatihan Kerja	: Keseluruhan kegiatan untuk memberi, memperoleh, meningkatkan, serta mengembangkan kompetensi kerja, produktivitas, disiplin, sikap, dan etos kerja pada tingkat keterampilan dan keahlian tertentu sesuai dengan jenjang dan kualifikasi jabatan atau pekerjaan (<i>Undang-undang No. 13 Tahun 2003</i>)
Pelatihan Tanggap Covid-19	: Program pelatihan yang diarahkan pada kegiatan untuk memproduksi barang yang dibutuhkan masyarakat dalam menghadapi dampak pandemi Covid-19 seperti pelatihan memasak, pembuatan APD (hazmat), masker, pelindung muka (face shield), hand sanitizer, disinfektan, instalasi wastafel dan pelatihan lainnya. Orang perseorangan, pengusaha, badan hukum, atau badan-badan lainnya yang mempekerjakan tenaga kerja dengan membayar upah atau imbalan dalam bentuk lain <i>(Undang-undang No. 13 Tahun 2003)</i>
Pemuda	: mereka yang berusia 15 – 24 tahun <i>(International Labour Organization)</i>
Penduduk Usia Kerja	: Penduduk berumur 15 tahun ke atas <i>(http://bps.go.id)</i>
Penganggur Terbuka	: Mereka yang mencari pekerjaan, mempersiapkan usaha, tidak mencari pekerjaan karena merasa tidak mungkin mendapatkan pekerjaan, sudah punya pekerjaan tapi belum mulai bekerja <i>(http://bps.go.id)</i>
Pengantar Kerja	: Pegawai Negeri Sipil yang diberi tugas, tanggung jawab, wewenang, dan hak untuk melakukan kegiatan pelayanan antar kerja <i>(PermenpanRB No. 5 Tahun 2014)</i>
Pengawasan Ketenagakerjaan	: Kegiatan mengawasi dan menegakkan pelaksanaan peraturan perundang-undangan di bidang ketenagakerjaan <i>(Undang-undang No. 13 Tahun 2003)</i>
Penyandang Disabilitas	: Setiap orang yang mengalami keterbatasan fisik, intelektual, mental, dan/atau sensorik dalam jangka waktu lama yang berinteraksi dengan lingkungan dapat mengalami hambatan dan kesulitan untuk berpartisipasi secara penuh dan efektif dengan warge negara lainnya berdasarkan kesamaan hak <i>(Undang – Undang No.8 Tahun 2016)</i>
Pegawai Pengawas Ketenagakerjaan	: Pegawai negeri sipil yang mempunyai kompetensi dan independen guna menjamin pelaksanaan perundang-undangan ketenagakerjaan yang ditetapkan oleh Menteri atau pejabat yang ditunjuk <i>(Permenakertrans No.1 Tahun 2014)</i>
Pegawai Pengawas Ketenagakerjaan	: Pegawai teknis berkeahlian khusus yang ditunjuk oleh Menteri Tenaga Kerja dan Transmigrasi <i>(Permenakertrans No.1 Tahun 2014)</i>

Khusus	
Penindakan pelanggaran	: serangkaian tindakan yang dilakukan oleh pegawai pengawas ketenagakerjaan dalam mengusut pelanggaran peraturan perundang-undangan di bidang ketenagakerjaan (Permenakertrans No.1 Tahun 2014)
Pengusaha	: a. orang perseorangan, persekutuan, atau badan hukum yang menjalankan suatu perusahaan milik sendiri; b. orang perseorangan, persekutuan, atau badan hukum yang secara berdiri sendiri menjalankan perusahaan bukan miliknya; c. orang perseorangan, persekutuan, atau badan hukum yang berada di Indonesia mewakili perusahaan sebagaimana dimaksud dalam huruf a dan b yang berkedudukan di luar wilayah Indonesia. (Undang-undang No. 13 Tahun 2003)
Penyandang Disabilitas	: Kesulitan/gangguan dalam melihat, mendengar, berjalan/naik tangga, menggunakan/menggerakkan jari/tangan, berbicara dan atau memahami/berkomunikasi dengan orang lain, serta kesulitan/gangguan lainnya (Kuesioner Survei Angkatan Kerja Nasional)
Perjanjian Kerja	: Perjanjian antara pekerja/buruh dengan pengusaha atau pemberi kerja yang memuat syarat-syarat kerja, hak, dan kewajiban para pihak (Undang-undang No. 13 Tahun 2003)
Perusahaan	: a. setiap bentuk usaha yang berbadan hukum atau tidak, milik orang perseorangan, milik persekutuan, atau milik badan hukum, baik milik swasta maupun milik negara yang mempekerjakan pekerja/buruh dengan membayar upah atau imbalan dalam bentuk lain; b. usaha-usaha sosial dan usaha-usaha lain yang mempunyai pengurus dan mempekerjakan orang lain dengan membayar upah atau imbalan dalam bentuk lain. (Undang-undang No. 13 Tahun 2003) Badan usaha berbadan hukum perseroan terbatas yang telah memperoleh izin tertulis dari pemerintah pusat untuk menyelenggarakan pelayanan penempatan Pekerja Migran Indonesia (Peraturan BP2MI No.3 Tahun 2021)
Pemagangan	: Bagian dari sistem pelatihan kerja yang diselenggarakan secara terpadu antara pelatihan di lembaga pelatihan dengan bekerja secara langsung di bawah bimbingan dan pengawasan instruktur atau pekerja/buruh yang lebih berpengalaman, dalam proses produksi barang dan/atau jasa di perusahaan, dalam rangka menguasai keterampilan atau keahlian tertentu (Undang-undang No. 13 Tahun 2003)
Peraturan Perusahaan	: Peraturan yang dibuat secara tertulis oleh pengusaha yang memuat syarat-syarat kerja dan tata tertib perusahaan (Undang-undang No. 13 Tahun 2003)
Perjanjian kerja Bersama	: Perjanjian yang merupakan hasil perundingan antara serikat pekerja/serikat buruh atau beberapa serikat pekerja/serikat buruh yang tercatat pada instansi yang bertanggung jawab di bidang ketenagakerjaan dengan pengusaha, atau beberapa pengusaha atau perkumpulan pengusaha yang memuat syarat-syarat kerja, hak dan kewajiban kedua belah pihak (Undang-undang No. 13 Tahun 2003)
Perselisihan hubungan industrial	: Perbedaan pendapat yang mengakibatkan pertentangan antara pengusaha atau gabungan pengusaha dengan pekerja/buruh atau serikat pekerja/serikat buruh karena adanya perselisihan mengenai hak, perselisihan kepentingan, dan perselisihan pemutusan hubungan kerja serta perselisihan antar serikat pekerja/serikat buruh hanya dalam satu perusahaan (Undang-undang No. 13 Tahun 2003)

- Pemutusan hubungan kerja : Pengakhiran hubungan kerja karena suatu hal tertentu yang mengakibatkan berakhirnya hak dan kewajiban antara pekerja/buruh dan pengusaha
(Undang-undang No. 13 Tahun 2003)
- Perusahaan : Badan usaha berbadan hukum perseroan terbatas yang telah memperoleh izin tertulis dari Menteri untuk menyelenggarakan pelayanan penempatan Pekerja Migran Indonesia
(Undang-undang No. 18 Tahun 2017)
- Penempatan Pekerja Migran Indonesia
- Produktivitas : Rasio antara hasil atau luaran (output) dengan masukan yang dipakai (input)
(Permenakertrans No.1 Tahun 2014)
- Produktivitas Tenaga Kerja : rasio antara produk berupa barang dan jasa dengan tenaga kerja yang digunakan, baik individu maupun kelompok dalam satuan waktu tertentu yang merupakan besaran kontribusi tenaga kerja dalam pembentukan nilai tambah suatu produk dalam proses kegiatan ekonomi
(Permenakertrans No.1 Tahun 2014)
- Q**
-
- R**
- Rencana Penggunaan Tenaga Kerja Asing (RPTKA) : Rencana penggunaan TKA pada jabatan tertentu yang dibuat oleh Pemberi Kerja TKA untuk jangka waktu tertentu yang disahkan oleh menteri yang membidangi urusan pemerintahan di bidang ketenagakerjaan atau pejabat yang ditunjuk
(Peraturan Presiden No. 20 Tahun 2018)
- Remitansi : Layanan jasa pengiriman uang yang dilakukan oleh pengirim dari Indonesia kepada penerima di luar negeri maupun sebaliknya
- S**
- Serikat pekerja/serikat buruh : Organisasi yang dibentuk dari, oleh, dan untuk pekerja/buruh baik di perusahaan maupun di luar perusahaan, yang bersifat bebas, terbuka, mandiri, demokratis, dan bertanggung jawab guna memperjuangkan, membela serta melindungi hak dan kepentingan pekerja/buruh serta meningkatkan kesejahteraan pekerja/buruh dan keluarganya
(Undang-undang No. 13 Tahun 2003)
- Sub golongan : Uraian lebih lanjut dari golongan data dan informasi ketenagakerjaan
(Permenakertrans No.1 Tahun 2014)
- Status pekerjaan : Kedudukan seseorang dalam melakukan pekerjaan di suatu unit usaha/kegiatan
(<http://bps.go.id>)
- Standardisasi Kompetensi Kerja : Proses merumuskan, menetapkan, dan menerapkan standar kompetensi kerja
(Permenakertrans No.1 Tahun 2014)
- Standar Kompetensi Kerja Nasional Indonesia (SKKNI) : rumusan kemampuan kerja yang mencakup aspek pengetahuan, keterampilan dan/atau keahlian serta sikap kerja yang relevan dengan pelaksanaan tugas dan syarat jabatan yang ditetapkan sesuai dengan ketentuan peraturan perundang-undangan yang berlaku
(Permenakertrans No.1 Tahun 2014)
- T**
- Tenaga kerja : Setiap orang yang mampu melakukan pekerjaan guna menghasilkan barang dan/atau jasa baik untuk memenuhi kebutuhan sendiri maupun untuk masyarakat
(Undang-undang No. 13 Tahun 2003)
- Tenaga kerja asing : Warga negara asing pemegang visa dengan maksud bekerja di wilayah Indonesia

(Undang-undang No. 13 Tahun 2003)

- Tenaga kerja berkeahlian : Tiga negara yang tergabung dalam IMT-GT yaitu Indonesia, Malaysia dan Thailand menyepakati menggunakan asumsi yang didekati dari jenis pekerjaan untuk mengkatagorikan tenaga kerja berdasarkan skill yang dimiliki. Mereka yang bekerja sebagai Manager, Profesional serta Teknisi dan Asisten Profesional digolongkan sebagai Skilled Labor. Sementara itu, yang masuk ke dalam kategori *Semi-skilled* adalah mereka yang memiliki jenis pekerjaan sebagai Tenaga Tata Usaha, Tenaga Usaha Jasa dan Tenaga Penjualan, Pekerja Terampil Pertanian, Kehutanan dan Perikanan, Pekerja Pengolahan, Kerajinan dan YBDI serta Operator dan Perakit Mesin. Untuk *Basic-skilled*, adalah mereka yang memiliki jenis pekerjaan sebagai Pekerja Kasar.
- Tenaga Kerja Mandiri : Suatu program kegiatan pengembangan dan perluasan kerja yang dilakukan kepada masyarakat yang telah memiliki embrio usaha secara berkelompok
- Tenaga Kerja Sukarela : Tenaga kerja yang melakukan pendampingan kegiatan Tenaga Kerja Mandiri terkait dengan perluasan kesempatan kerja
- Tingkat pengangguran terbuka (TPT) : persentase jumlah pengangguran terhadap jumlah angkatan kerja
(<http://bps.go.id>)
- Tenaga Kerja Pendamping : Tenaga kerja Indonesia yang ditunjuk dan dipersiapkan sebagai pendamping dalam rangka alih teknologi dan alih keahlian
(Peraturan Presiden No. 20 Tahun 2018)
- U**
- Upah : Hak pekerja/buruh yang diterima dan dinyatakan dalam bentuk uang sebagai imbalan dari pengusaha atau pemberi kerja kepada pekerja/buruh yang ditetapkan dan dibayarkan menurut suatu perjanjian kerja, kesepakatan, atau peraturan perundang-undangan, termasuk tunjangan bagi pekerja/buruh dan keluarganya atas suatu pekerjaan dan/atau jasa yang telah atau akan dilakukan
(Undang-undang No. 13 Tahun 2003)
- V**
-
- W**
- Wajib lapor ketenagakerjaan : Laporan perusahaan secara tertulis setiap mengangkat, memindahkan menghentikan, menjalankan kembali tenaga kerja kepada pejabat yang ditunjuk
(Undang-undang No. 7 Tahun 1981)
- Y**
-
- Z**
-

BAB II

Ketenagakerjaan Umum

PUSDATIK

Tabel 2. 1
Penduduk Usia Kerja menurut Kegiatan dan Jenis Kelamin, 2019-2021

Kegiatan	2019			2020			2021		
	Laki-laki	Perempuan	Jumlah	Laki-laki	Perempuan	Jumlah	Laki-laki	Perempuan	Jumlah
(1)	(2)	(3)	(4)	(5)	(6)	(7)	(8)	(9)	(10)
Penduduk Usia Kerja	100.590.351	100.594.663	201.185.014	101.957.262	102.015.198	203.972.460	103.308.241	103.400.058	206.708.299
Angkatan Kerja	83.743.646	52.116.049	135.859.695	84.023.390	54.198.548	138.221.938	84.994.772	55.157.803	140.152.575
Bekerja	79.357.851	49.397.420	128.755.271	77.755.026	50.699.158	128.454.184	79.263.314	51.787.209	131.050.523
Penganggur Terbuka	4.385.795	2.718.629	7.104.424	6.268.364	3.499.390	9.767.754	5.731.458	3.370.594	9.102.052
Bukan Angkatan Kerja	16.846.705	48.478.614	65.325.319	17.933.872	47.816.650	65.750.522	18.313.469	48.242.255	66.555.724
sekolah	7.876.056	8.067.289	15.943.345	7.490.406	7.862.233	15.352.639	7.122.720	7.521.722	14.644.442
mengurus rumah tangga	3.620.438	37.329.266	40.949.704	4.378.179	36.582.473	40.960.652	3.850.999	36.726.944	40.577.943
lainnya	5.350.211	3.082.059	8.432.270	6.065.287	3.371.944	9.437.231	7.339.750	3.993.589	11.333.339
TPAK ¹⁾ (%)	83,25	51,81	67,53	82,41	53,13	67,77	82,27	53,34	67,80
TPT ²⁾ (%)	5,24	5,22	5,23	7,46	6,46	7,07	6,74	6,11	6,49
TKK ³⁾ (%)	94,76	94,78	94,77	92,54	93,54	92,93	93,26	93,89	93,51

Sumber : Saemas, Agustus 2019-2021 diolah Pusdatik Kemnaker

¹⁾ Tingkat Partisipasi Angkatan Kerja

²⁾ Tingkat Pengangguran Terbuka

³⁾ Tingkat Kesempatan Kerja

1. Penduduk Usia Kerja (PUK)

Tabel 2. 2
Penduduk Usia Kerja menurut Kegiatan dan Jenis Kelamin, 2019-2021

Pendidikan tertinggi yang ditamatkan	2019			2020			2021		
	Laki-laki	Perempuan	Jumlah	Laki-laki	Perempuan	Jumlah	Laki-laki	Perempuan	Jumlah
(1)	(2)	(3)	(4)	(5)	(6)	(7)	(8)	(9)	(10)
<=SD	36.762.452	41.819.295	78.581.747	35.840.359	40.786.779	76.627.138	35.801.161	40.468.076	76.269.237
SMP	21.865.876	21.613.945	43.479.821	22.216.398	21.776.410	43.992.808	21.738.436	21.618.413	43.356.849
SMU	19.621.058	17.890.445	37.511.503	20.804.722	19.387.185	40.191.907	20.923.039	19.639.621	40.562.660
SMK	12.803.548	8.650.150	21.453.698	13.314.844	9.051.138	22.365.982	14.815.979	10.089.981	24.905.960
Diploma I/II/III/ Akademi	1.948.762	2.878.274	4.827.036	2.036.339	2.931.719	4.968.058	2.298.467	3.260.996	5.559.463
Universitas (S1/S2/S3)	7.588.655	7.742.554	15.331.209	7.744.600	8.081.967	15.826.567	7.731.159	8.322.971	16.054.130
Jumlah	100.590.351	100.594.663	201.185.014	101.957.262	102.015.198	203.972.460	103.308.241	103.400.058	206.708.299

Sumber : Sakernas, Agustus 2019-2021 diolah Pusdatik Kemnaker

Tabel 2. 3
Penduduk Usia Kerja menurut Golongan Umur dan Jenis Kelamin, 2019-2021

Golongan Umur	2019			2020			2021		
	Laki-laki	Perempuan	Jumlah	Laki-laki	Perempuan	Jumlah	Laki-laki	Perempuan	Jumlah
(1)	(2)	(3)	(4)	(5)	(6)	(7)	(8)	(9)	(10)
15 - 19 tahun	11.171.010	10.939.516	22.110.526	11.181.150	10.936.802	22.117.952	11.199.981	10.919.179	22.119.160
20 - 24 tahun	11.071.741	10.863.618	21.935.359	11.083.720	10.877.814	21.961.534	11.071.991	10.874.736	21.946.727
25 - 29 tahun	10.955.127	10.733.315	21.688.442	10.944.662	10.743.528	21.688.190	10.946.446	10.755.378	21.701.824

Golongan Umur	2019			2020			2021		
	Laki-laki	Perempuan	Jumlah	Laki-laki	Perempuan	Jumlah	Laki-laki	Perempuan	Jumlah
(1)	(2)	(3)	(4)	(5)	(6)	(7)	(8)	(9)	(10)
30 - 34 tahun	10.746.022	10.505.954	21.251.976	10.770.158	10.518.758	21.288.916	10.791.606	10.542.118	21.333.724
35 - 39 tahun	10.431.732	10.268.310	20.700.042	10.503.866	10.331.009	20.834.875	10.566.072	10.375.786	20.941.858
40 - 44 tahun	9.740.352	9.610.678	19.351.030	9.858.139	9.719.287	19.577.426	9.965.041	9.834.103	19.799.144
45 - 49 tahun	9.025.281	8.896.148	17.921.429	9.160.333	9.047.428	18.207.761	9.284.726	9.170.995	18.455.721
50 - 54 tahun	7.797.386	7.775.005	15.572.391	8.013.857	7.987.478	16.001.335	8.225.365	8.187.442	16.412.807
55 - 59 tahun	6.463.524	6.495.308	12.958.832	6.653.703	6.712.430	13.366.133	6.853.399	6.925.605	13.779.004
60-64 tahun	5.078.089	5.122.360	10.200.449	5.286.099	5.338.685	10.624.784	5.472.734	5.556.824	11.029.558
65 tahun +	8.110.087	9.384.451	17.494.538	8.501.575	9.801.979	18.303.554	8.930.880	10.257.892	19.188.772
Jumlah	100.590.351	100.594.663	201.185.014	101.957.262	102.015.198	203.972.460	103.308.241	103.400.058	206.708.299

Sumber : Sakernas, Agustus 2019-2021 diolah Pusdatik Kemnaker

Tabel 2. 4
Penduduk Usia Kerja menurut Daerah Tempat Tinggal dan Jenis Kelamin, 2019-2021

Daerah Tempat Tinggal	2019			2020			2021		
	Laki-laki	Perempuan	Jumlah	Laki-laki	Perempuan	Jumlah	Laki-laki	Perempuan	Jumlah
(1)	(2)	(3)	(4)	(5)	(6)	(7)	(8)	(9)	(10)
Perkotaan	56.643.106	56.686.639	113.329.745	57.867.602	57.955.254	115.822.856	59.271.674	59.326.478	118.598.152
Perdesaan	43.947.245	43.908.024	87.855.269	44.089.660	44.059.944	88.149.604	44.036.567	44.073.580	88.110.147
Jumlah	100.590.351	100.594.663	201.185.014	101.957.262	102.015.198	203.972.460	103.308.241	103.400.058	206.708.299

Sumber : Sakernas, Agustus 2019-2021 diolah Pusdatik Kemnaker

Tabel 2. 5
Penduduk Usia Kerja menurut Provinsi dan Jenis Kelamin, 2019-2021

Provinsi	2019			2020			2021		
	Laki-laki	Perempuan	Jumlah	Laki-laki	Perempuan	Jumlah	Laki-laki	Perempuan	Jumlah
(1)	(2)	(3)	(4)	(5)	(6)	(7)	(8)	(9)	(10)
Aceh	1.893.637	1.915.995	3.809.632	1.928.216	1.952.886	3.881.102	1.962.569	1.988.799	3.951.368
Sumatera Utara	5.218.811	5.313.662	10.532.473	5.304.855	5.398.456	10.703.311	5.391.008	5.478.757	10.869.765
Sumatera Barat	1.952.011	2.002.409	3.954.420	1.986.085	2.030.691	4.016.776	2.017.545	2.060.083	4.077.628
Riau	2.468.422	2.356.939	4.825.361	2.528.627	2.417.478	4.946.105	2.588.960	2.477.727	5.066.687
Jambi	1.358.003	1.309.127	2.667.130	1.374.388	1.329.465	2.703.853	1.391.799	1.348.378	2.740.177
Sumatera Selatan	3.145.856	3.065.156	6.211.012	3.191.343	3.115.669	6.307.012	3.237.286	3.159.321	6.396.607
Bengkulu	754.311	723.688	1.477.999	764.260	735.312	1.499.572	774.203	746.227	1.520.430
Lampung	3.241.063	3.074.757	6.315.820	3.278.765	3.120.779	6.399.544	3.318.211	3.162.978	6.481.189
Bangka-Belitung	562.425	522.532	1.084.957	571.380	532.839	1.104.219	579.252	541.826	1.121.078
Kepulauan Riau	844.963	807.370	1.652.333	874.605	835.989	1.710.594	903.102	864.877	1.767.979
DKI Jakarta	4.030.342	4.095.782	8.126.124	4.057.218	4.142.476	8.199.694	4.081.074	4.185.282	8.266.356
Jawa Barat	18.659.037	18.261.292	36.920.329	18.953.523	18.559.309	37.512.832	19.242.988	18.851.982	38.094.970
Jawa Tengah	13.170.223	13.584.298	26.754.521	13.300.816	13.708.480	27.009.296	13.425.691	13.828.223	27.253.914
D I Yogyakarta	1.514.093	1.574.736	3.088.829	1.534.636	1.598.118	3.132.754	1.555.297	1.620.492	3.175.789
Jawa Timur	15.388.270	16.028.625	31.416.895	15.506.236	16.151.975	31.658.211	15.616.729	16.268.974	31.885.703
Banten	4.826.710	4.639.065	9.465.775	4.905.756	4.730.304	9.636.060	4.993.886	4.820.448	9.814.334
Bali	1.704.962	1.695.246	3.400.208	1.732.365	1.722.762	3.455.127	1.759.253	1.749.837	3.509.090
Nusa Tenggara Barat	1.817.936	1.935.599	3.753.535	1.853.517	1.964.179	3.817.696	1.890.023	1.992.437	3.882.460
Nusa Tenggara Timur	1.885.691	1.952.807	3.838.498	1.912.908	1.982.545	3.895.453	1.942.633	2.012.944	3.955.577
Kalimantan Barat	1.897.011	1.834.111	3.731.122	1.925.044	1.866.612	3.791.656	1.952.777	1.898.071	3.850.848
Kalimantan Tengah	1.039.208	944.343	1.983.551	1.056.174	963.343	2.019.517	1.073.137	980.742	2.053.879
Kalimantan Selatan	1.566.690	1.538.057	3.104.747	1.591.543	1.562.856	3.154.399	1.615.764	1.588.755	3.204.519

Provinsi	2019			2020			2021		
	Laki-laki	Perempuan	Jumlah	Laki-laki	Perempuan	Jumlah	Laki-laki	Perempuan	Jumlah
(1)	(2)	(3)	(4)	(5)	(6)	(7)	(8)	(9)	(10)
Kalimantan Timur	1.429.619	1.299.925	2.729.544	1.450.313	1.324.858	2.775.171	1.470.473	1.349.092	2.819.565
Kalimantan Utara	273.936	237.011	510.947	279.888	242.944	522.832	285.808	249.199	535.007
Sulawesi Utara	973.617	938.105	1.911.722	983.631	948.005	1.931.636	992.200	958.558	1.950.758
Sulawesi Tengah	1.135.980	1.095.737	2.231.717	1.153.749	1.115.395	2.269.144	1.170.240	1.134.670	2.304.910
Sulawesi Selatan	3.226.432	3.443.452	6.669.884	3.264.194	3.480.727	6.744.921	3.300.807	3.516.793	6.817.600
Sulawesi Tenggara	942.211	951.304	1.893.515	962.055	972.747	1.934.802	978.985	991.743	1.970.728
Gorontalo	441.181	442.137	883.318	446.190	447.555	893.745	450.656	454.705	905.361
Sulawesi Barat	488.583	485.418	974.001	497.049	494.674	991.723	505.226	503.425	1.008.651
Maluku	638.912	631.509	1.270.421	648.447	641.190	1.289.637	657.709	650.834	1.308.543
Maluku Utara	454.404	436.733	891.137	462.010	444.242	906.252	469.727	452.709	922.436
Papua Barat	366.328	322.928	689.256	376.735	331.934	708.669	388.204	342.047	730.251
Papua	1.279.473	1.134.808	2.414.281	1.300.741	1.148.404	2.449.145	1.325.019	1.169.123	2.494.142
Total	100.590.351	100.594.663	201.185.014	101.957.262	102.015.198	203.972.460	103.308.241	103.400.058	206.708.299

Sumber : Sakernas, Agustus 2019-2021 diolah Pusdatik Kemnaker

2. Angkatan Kerja (AK)

Tabel 2. 6
Angkatan Kerja menurut Pendidikan Tertinggi yang Ditamatkan dan Jenis Kelamin, 2019-2021

Pendidikan tertinggi yang ditamatkan	2019			2020			2021		
	Laki-laki	Perempuan	Jumlah	Laki-laki	Perempuan	Jumlah	Laki-laki	Perempuan	Jumlah
(1)	(2)	(3)	(4)	(5)	(6)	(7)	(8)	(9)	(10)
<=SD	31.329.249	21.203.373	52.532.622	30.284.603	21.545.659	51.830.262	30.098.122	21.138.797	51.236.919
SMP	15.581.889	8.534.148	24.116.037	15.983.808	9.107.397	25.091.205	15.564.355	9.316.252	24.880.607
SMU	16.618.907	8.898.589	25.517.496	17.311.204	9.691.261	27.002.465	17.361.278	9.835.117	27.196.395
SMK	11.528.278	5.257.766	16.786.044	11.747.522	5.424.759	17.172.281	13.002.916	5.967.177	18.970.093
Diploma I/II/III/ Akademi	1.704.866	1.975.007	3.679.873	1.751.335	2.027.882	3.779.217	2.005.298	2.300.528	4.305.826
Universitas (S1/S2/S3)	6.980.457	6.247.166	13.227.623	6.944.918	6.401.590	13.346.508	6.962.803	6.599.932	13.562.735
Jumlah	83.743.646	52.116.049	135.859.695	84.023.390	54.198.548	138.221.938	84.994.772	55.157.803	140.152.575

Sumber : Sakernas, Agustus 2019-2021 diolah Pusdatik Kemnaker

Tabel 2. 7
Angkatan Kerja menurut Golongan Umur dan Jenis Kelamin, 2019-2021

Golongan Umur	2019			2020			2021		
	Laki-laki	Perempuan	Jumlah	Laki-laki	Perempuan	Jumlah	Laki-laki	Perempuan	Jumlah
(1)	(2)	(3)	(4)	(5)	(6)	(7)	(8)	(9)	(10)
15 - 19 tahun	3.565.455	2.629.786	6.195.241	3.784.618	2.889.787	6.674.405	3.519.088	2.627.068	6.146.156
20 - 24 tahun	9.080.599	6.018.028	15.098.627	8.772.208	5.959.529	14.731.737	8.680.225	5.973.101	14.653.326
25 - 29 tahun	10.436.305	5.997.235	16.433.540	10.181.381	5.975.293	16.156.674	10.183.812	6.196.974	16.380.786

Golongan Umur	2019			2020			2021		
	Laki-laki	Perempuan	Jumlah	Laki-laki	Perempuan	Jumlah	Laki-laki	Perempuan	Jumlah
(1)	(2)	(3)	(4)	(5)	(6)	(7)	(8)	(9)	(10)
30 - 34 tahun	10.447.488	5.826.503	16.273.991	10.313.999	5.899.487	16.213.486	10.391.958	6.070.583	16.462.541
35 - 39 tahun	10.200.643	6.039.036	16.239.679	10.100.182	6.182.301	16.282.483	10.240.845	6.383.279	16.624.124
40 - 44 tahun	9.541.492	6.033.571	15.575.063	9.513.438	6.239.659	15.753.097	9.686.092	6.495.991	16.182.083
45 - 49 tahun	8.779.523	5.726.286	14.505.809	8.786.225	5.918.588	14.704.813	8.978.902	6.148.264	15.127.166
50 - 54 tahun	7.423.135	4.879.363	12.302.498	7.555.480	5.184.177	12.739.657	7.785.828	5.274.750	13.060.578
55 - 59 tahun	5.740.222	3.769.959	9.510.181	5.880.435	4.066.073	9.946.508	6.041.005	4.110.379	10.151.384
60-64 tahun	3.935.678	2.459.838	6.395.516	4.149.027	2.722.514	6.871.541	4.262.131	2.740.295	7.002.426
65 tahun +	4.593.106	2.736.444	7.329.550	4.986.397	3.161.140	8.147.537	5.224.886	3.137.119	8.362.005
Jumlah	83.743.646	52.116.049	135.859.695	84.023.390	54.198.548	138.221.938	84.994.772	55.157.803	140.152.575

Sumber : Sakernas, Agustus 2019-2021 diolah Pusdatik Kemnaker

Tabel 2. 8
Angkatan Kerja menurut Daerah Tempat Tinggal dan Jenis Kelamin, 2019-2021

Daerah Tempat Tinggal	2019			2020			2021		
	Laki-laki	Perempuan	Jumlah	Laki-laki	Perempuan	Jumlah	Laki-laki	Perempuan	Jumlah
(1)	(2)	(3)	(4)	(5)	(6)	(7)	(8)	(9)	(10)
Perkotaan	46.178.952	28.688.272	74.867.224	46.680.040	29.659.932	76.339.972	47.643.654	30.804.243	78.447.897
Perdesaan	37.564.694	23.427.777	60.992.471	37.343.350	24.538.616	61.881.966	37.351.118	24.353.560	61.704.678
Jumlah	83.743.646	52.116.049	135.859.695	84.023.390	54.198.548	138.221.938	84.994.772	55.157.803	140.152.575

Sumber : Sakernas, Agustus 2019-2021 diolah Pusdatik Kemnaker

Tabel 2. 9
Angkatan Kerja menurut Provinsi dan Jenis Kelamin, 2019-2021

Provinsi	2019			2020			2021		
	Laki-laki	Perempuan	Jumlah	Laki-laki	Perempuan	Jumlah	Laki-laki	Perempuan	Jumlah
(1)	(2)	(3)	(4)	(5)	(6)	(7)	(8)	(9)	(10)
Aceh	1.529.949	875.261	2.405.210	1.570.854	955.651	2.526.505	1.558.307	961.850	2.520.157
Sumatera Utara	4.393.851	3.017.929	7.411.780	4.318.939	3.031.118	7.350.057	4.415.296	3.095.710	7.511.006
Sumatera Barat	1.597.885	1.086.504	2.684.389	1.630.157	1.141.976	2.772.133	1.627.523	1.133.869	2.761.392
Riau	2.067.136	1.066.676	3.133.812	2.105.190	1.121.635	3.226.825	2.126.707	1.167.909	3.294.616
Jambi	1.142.950	611.837	1.754.787	1.167.697	665.296	1.832.993	1.167.911	672.683	1.840.594
Sumatera Selatan	2.618.769	1.584.046	4.202.815	2.639.454	1.690.292	4.329.746	2.675.897	1.723.010	4.398.907
Bengkulu	636.456	399.498	1.035.954	651.320	424.362	1.075.682	646.739	413.781	1.060.520
Lampung	2.795.193	1.566.661	4.361.854	2.800.355	1.689.322	4.489.677	2.838.661	1.656.291	4.494.952
Bangka-Belitung	477.058	250.963	728.021	480.355	258.282	738.637	484.693	253.924	738.617
Kepulauan Riau	702.832	366.142	1.068.974	724.709	409.067	1.133.776	757.947	449.067	1.207.014
DKI Jakarta	3.241.949	1.950.402	5.192.351	3.265.617	1.966.414	5.232.031	3.196.078	1.981.236	5.177.314
Jawa Barat	15.533.630	8.459.718	23.993.348	15.523.163	8.684.767	24.207.930	15.717.611	9.026.017	24.743.628
Jawa Tengah	10.902.942	7.518.251	18.421.193	10.863.481	7.887.796	18.751.277	11.001.302	7.962.691	18.963.993
D I Yogyakarta	1.239.219	1.006.975	2.246.194	1.200.033	1.028.129	2.228.162	1.288.321	1.046.634	2.334.955
Jawa Timur	13.040.030	8.827.712	21.867.742	13.128.863	9.135.249	22.264.112	13.190.461	9.128.684	22.319.145
Banten	3.944.996	2.097.283	6.042.279	4.007.816	2.205.417	6.213.233	4.002.964	2.257.690	6.260.654
Bali	1.395.043	1.113.251	2.508.294	1.398.823	1.169.096	2.567.919	1.397.487	1.183.036	2.580.523
Nusa Tenggara Barat	1.516.641	1.090.974	2.607.615	1.537.239	1.152.147	2.689.386	1.560.836	1.179.054	2.739.890
Nusa Tenggara Timur	1.533.225	1.166.688	2.699.913	1.580.890	1.266.949	2.847.839	1.603.254	1.315.294	2.918.548
Kalimantan Barat	1.585.768	970.567	2.556.335	1.604.471	1.005.386	2.609.857	1.621.687	1.014.073	2.635.760
Kalimantan Tengah	887.812	486.615	1.374.427	894.315	487.127	1.381.442	908.964	501.347	1.410.311
Kalimantan Selatan	1.303.740	831.360	2.135.100	1.319.548	867.419	2.186.967	1.349.967	869.428	2.219.395

Provinsi	2019			2020			2021		
	Laki-laki	Perempuan	Jumlah	Laki-laki	Perempuan	Jumlah	Laki-laki	Perempuan	Jumlah
(1)	(2)	(3)	(4)	(5)	(6)	(7)	(8)	(9)	(10)
Kalimantan Timur	1.187.224	613.217	1.800.441	1.182.286	635.394	1.817.680	1.196.255	650.292	1.846.547
Kalimantan Utara	228.075	107.033	335.108	232.049	115.682	347.731	233.657	120.719	354.376
Sulawesi Utara	798.933	423.467	1.222.400	791.989	433.061	1.225.050	783.637	428.700	1.212.337
Sulawesi Tengah	961.584	551.451	1.513.035	990.166	585.562	1.575.728	992.159	591.942	1.584.101
Sulawesi Selatan	2.636.652	1.618.722	4.255.374	2.600.203	1.676.234	4.276.437	2.674.773	1.738.009	4.412.782
Sulawesi Tenggara	785.577	523.074	1.308.651	806.162	544.930	1.351.092	823.166	558.037	1.381.203
Gorontalo	374.008	221.215	595.223	370.439	223.534	593.973	367.746	229.222	596.968
Sulawesi Barat	424.177	256.590	680.767	423.956	272.162	696.118	434.986	273.766	708.752
Maluku	493.754	318.898	812.652	496.004	343.186	839.190	510.764	349.580	860.344
Maluku Utara	370.935	208.717	579.652	375.626	206.873	582.499	381.492	215.339	596.831
Papua Barat	295.462	171.243	466.705	302.754	190.097	492.851	312.606	201.060	513.666
Papua	1.100.191	757.109	1.857.300	1.038.467	728.936	1.767.403	1.144.918	807.859	1.952.777
Total	83.743.646	52.116.049	135.859.695	84.023.390	54.198.548	138.221.938	84.994.772	55.157.803	140.152.575

Sumber : Sakernas, Agustus 2019-2021 diolah Pusdatik Kemnaker

BAB III

**Penduduk Usia Muda (15 – 24 tahun) yang Sedang
Tidak Sekolah, Bekerja, atau Mengikuti Pelatihan /
Not in Employment, Education, and Training
(NEET)**

3. Konsepsi NEET

NEET, atau *Not in Employment, Education and Training* merupakan istilah yang merujuk pada suatu fenomena dimana terdapat populasi tertentu yang tidak aktif di pasar kerja. Mereka tidak bekerja, juga tidak melanjutkan pendidikan, dan atau tidak sedang mengikuti pelatihan. BPS (2015) mendefinisikan NEET adalah Penduduk Usia Muda (15-24 Tahun) Yang Sedang Tidak Sekolah, Bekerja Atau Mengikuti Pelatihan.

Popularitas penggunaan konsep NEET ini bermula pada saat adanya anggapan bahwa hal ini berasosiasi dengan pengentasan beragam permasalahan yang rentan terjadi di kaum muda, seperti pengangguran, ketidakaktifan atau *drop-out* dari dunia pendidikan, dan keputusan untuk aktif dalam pasar kerja pasca pendidikan. Oleh karenanya perlu ada sudut pandang baru yang lebih luas mengenai permasalahan NEET ini sehingga bonus demografi yang dialami beberapa negara termasuk Indonesia tidak menjadi bumerang, tapi lebih memberikan manfaat maksimal karena tertanganinya dengan baik salah satu permasalahan yang mungkin terjadi pada kaum muda ini.

Berbeda dengan masalah pengangguran, NEET muda belum memiliki standar yang pasti dalam konteks pendefinisian. *Eurostat, International Labour Organization* (ILO), dan beberapa organisasi lainnya mendefinisikan NEET sebagai: persentase populasi dalam kelompok usia dan jenis kelamin tertentu yang tidak bekerja dan tidak terlibat dalam pendidikan atau pelatihan lebih lanjut.

Merujuk pada pendefinisian ILO, NEET merupakan penganggur terbuka muda yang tidak sedang memperoleh pendidikan/pelatihan, dan atau tidak mengikuti pendidikan/pelatihan selama 4 (empat) minggu terakhir; dan pemuda yang tergolong bukan angkatan kerja yang tidak sedang memperoleh pendidikan/pelatihan, dan atau tidak mengikuti pendidikan/pelatihan selama 4 (empat) minggu terakhir. Sehingga indikator bahwa seseorang dikategorikan sebagai NEET jika memenuhi dua kondisi berikut:

- i. Mereka tidak bekerja (pengangguran atau tidak aktif);
- ii. Mereka tidak memperoleh pendidikan ataupun pelatihan dalam 4 (empat) minggu terakhir sebelum survei dilakukan.

Gambar 3. 1 Skema Pengklasifikasian NEET Dalam Populasi Pemuda (15-24 Tahun)

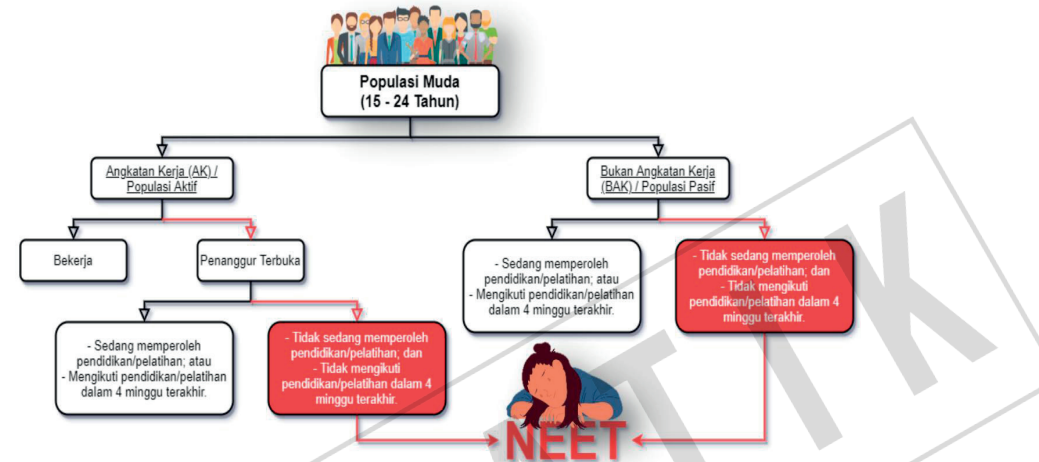

Secara matematis, ILO mendefinisikan NEET kedalam formula (1) berikut:

$$NEET (\%) = \frac{\text{Jumlah Pemuda} - (\text{Jumlah Pemuda yang Bekerja} + \text{Jumlah Penganggur Muda yang Berada Dalam Pendidikan atau Pelatihan})}{\text{Total Pemuda}} \times 100\%$$

atau dapat menggunakan formula (2) yang lebih ringkas sebagai berikut:

$$NEET (\%) = \frac{\text{Jumlah Penganggur Muda yang Bukan Peserta Didik atau Pelatihan} + \text{Jumlah Pemuda Tidak Aktif yang Bukan Peserta Didik atau Pelatihan}}{\text{Total Pemuda}} \times 100\%$$

Merujuk pada formula (2) diatas, seorang penganggur yang juga merupakan seorang peserta didik dikeluarkan dari perhitungan NEET. Jika ditemui kasus dimana terdapat peserta didik yang bekerja minimal selama 1 (satu) jam pada 1 minggu terakhir, maka ia dikategorikan sebagai pekerja. Lalu jika seorang peserta didik tidak bekerja, namun mampu bekerja dan aktif dalam mencari pekerjaan, maka ia dikategorikan sebagai penganggur.

Kehadiran fenomena NEET secara masif dan berkepanjangan akan berpotensi memberikan dampak negatif yang lebih besar, baik pada diri maupun lingkungan dimana mereka berada. Dampak negatif yang mungkin terjadi pada diri sendiri adalah tersisihkannya NEET dari lingkungan sosialnya karena tidak adanya keterbukaan terhadap lingkungan. Pada lingkup keluarga, NEET akan mengalami ketergantungan secara permanen pada orang tuanya dan menjadi beban ekonomi keluarga. Lalu pada ruang lingkup yang lebih luas yaitu kehidupan bermasyarakat, NEET dianggap sebagai sekelompok orang yang tidak hanya membahayakan stabilitas negara, tetapi juga merusak tatanan masyarakat. Selain itu dampak terburuk yang mungkin terjadi adalah terhambatnya roda perekonomian suatu negara terlebih pada negara yang memiliki penduduk usia muda yang tinggi dan negara harus mengimpor Tenaga Kerja Asing (TKA) untuk membantu proses pelaksanaan industri, pembangunan, dan perekonomian di negaranya.

Oleh karenanya fenomena baru yang terjadi dikalangan anak muda ini perlu mendapatkan perhatian yang serius oleh semua pihak. Mengurangi jumlah pemuda yang tergolong *NEET* adalah tantangan besar bagi pemerintah di negara manapun. Semua negara termasuk Indonesia berupaya untuk mengembangkan kualitas generasi muda-nya agar memiliki masa depan yang cemerlang dengan memastikan semua anak muda memiliki kompetensi untuk mempermudah mereka memasuki dan berkiprah aktif di pasar kerja. Salah satu upaya yang dilakukan Indonesia adalah dengan berkomitmen penuh untuk mengimplementasikan *Sustainable Development Goals (SDGs)* yang salah satu tujuannya adalah meningkatkan pertumbuhan ekonomi yang inklusif dan berkelanjutan, kesempatan kerja yang produktif dan menyeluruh, serta pekerjaan yang layak untuk semua (*SDGs Tujuan 8*) dengan target secara substansial yang terdapat pada indikator 8.6.1 yaitu mengurangi persentase usia muda (15-24) yang tidak sedang bekerja, sekolah atau mengikuti pelatihan (NEET). Mekanisme koordinasi, penganggaran biaya, evaluasi dan pelaporan terkait komitmen tersebut secara jelas diatur dalam Peraturan Presiden No.59 Tahun 2017 tentang Tujuan Pembangunan Berkelanjutan (TPB).

4. Perkembangan NEET di Negara-Negara Wilayah ASEAN

Tabel 3. 1 Persentase NEET di Negara-Negara Wilayah ASEAN menurut Negara dan Jenis Kelamin (dalam %), 2018-2020

Negara	2018			2019			2020		
	Laki-laki	Perempuan	Jumlah	Laki-laki	Perempuan	Jumlah	Laki-laki	Perempuan	Jumlah
(1)	(2)	(3)	(4)	(5)	(6)	(7)	(8)	(9)	(10)
Brunei Darussalam	18,522	23,125	20,72	18,487	21,836	20,9	19,963 ^{*)}	21,705 ^{*)}	20,799 ^{*)}
Cambodia	3,325	9,676	6,455	3,597	10,95	6,811	4,712	11,148	7,903
Indonesia	15,85	27,949	21,74	15,113	26,231	20,52	16,893	26,909	21,76
Lao People's Democratic Republic	6,51	7,692	7,95	6,879	7,971	7,42	7,684	7,95	7,816
Malaysia	9,112	16,3	12,47	7,557 ^{*)}	15,265 ^{*)}	11,295 ^{*)}	9,136 ^{*)}	15,961 ^{*)}	12,445 ^{*)}
Myanmar	8,321	18,841	13,6	9,142	20,688	14,93	11,340 ^{*)}	21,837 ^{*)}	16,444 ^{*)}
Philippines	14,372	25,726	19,89	13,742	24,86	18,76	15,898	21,514	18,62
Singapore	3,144	5,68	4,3	3,214	5,209	4,13	3,446	5,639	4,46
Thailand	10,762	18,96	14,78	11,264	18,65	14,88	11,849	18,56	15,13
Viet Nam	6,43	10,706	8,31	7,463 ^{*)}	12,650 ^{*)}	9,698 ^{*)}	8,133 ^{*)}	12,329 ^{*)}	10,167 ^{*)}

Sumber : International Labour Organization (ILO), ILO Modelled Estimates. Update: November 2021, Data diperoleh pada 7 Februari 2022

^{*)} Hasil Estimasi Model ILO

5. Perkembangan NEET di Indonesia

Tabel 3. 2
NEET menurut Pendidikan Tertinggi yang Ditamatkan dan Jenis Kelamin, 2019-2021

Pendidikan tertinggi yang ditamatkan	2019			2020			2021		
	Laki-laki	Perempuan	Jumlah	Laki-laki	Perempuan	Jumlah	Laki-laki	Perempuan	Jumlah
(1)	(2)	(3)	(4)	(5)	(6)	(7)	(8)	(9)	(10)
<=SD	720.444	1.176.585	1.897.029	777.617	993.365	1.770.982	692.762	872.637	1.565.399
SMP	663.568	1.587.800	2.251.368	766.172	1.471.921	2.238.093	662.977	1.219.550	1.882.527
SMU	1.016.558	1.780.411	2.796.969	1.367.962	2.079.962	3.447.924	1.316.162	2.005.881	3.322.043
SMK	1.022.558	1.037.913	2.060.471	1.322.155	1.259.637	2.581.792	1.356.858	1.192.228	2.549.086
Diploma I/II/III/ Akademi	41.354	115.171	156.525	55.804	114.440	170.244	54.778	101.362	156.140
Universitas (S1/S2/S3)	121.715	303.815	425.530	164.341	327.419	491.760	133.899	260.063	393.962
Jumlah	3.586.197	6.001.695	9.587.892	4.454.051	6.246.744	10.700.795	4.217.436	5.651.721	9.869.157

Sumber : Sakernas, Agustus 2019-2021 diolah Pusdatik Kemnaker

Tabel 3. 3
Persentase NEET menurut Pendidikan Tertinggi yang Ditamatkan dan Jenis Kelamin, 2019-2021

Pendidikan tertinggi yang ditamatkan	2019			2020			2021		
	Laki-laki	Perempuan	Jumlah	Laki-laki	Perempuan	Jumlah	Laki-laki	Perempuan	Jumlah
(1)	(2)	(3)	(4)	(5)	(6)	(7)	(8)	(9)	(10)
<=SD	18,62%	42,83%	28,68%	22,39%	42,37%	30,44%	20,45%	38,12%	27,57%
SMP	8,07%	19,31%	13,69%	9,60%	18,90%	14,19%	8,61%	16,16%	12,35%
SMU	20,12%	29,71%	25,32%	25,10%	31,27%	28,49%	23,95%	29,11%	26,82%
SMK	23,38%	31,40%	26,84%	28,74%	35,58%	31,72%	27,14%	31,67%	29,09%
Diploma I/II/III/ Akademi	22,55%	25,37%	24,56%	29,18%	27,44%	27,98%	27,32%	25,34%	26,00%

Pendidikan tertinggi yang ditamatkan	2019			2020			2021		
	Laki-laki	Perempuan	Jumlah	Laki-laki	Perempuan	Jumlah	Laki-laki	Perempuan	Jumlah
(1)	(2)	(3)	(4)	(5)	(6)	(7)	(8)	(9)	(10)
Universitas (S1/S2/S3)	22,46%	28,05%	26,19%	28,93%	30,51%	29,96%	27,47%	28,79%	28,33%
Jumlah	16,12%	27,53%	21,77%	20,00%	28,64%	24,28%	18,94%	25,93%	22,40%

Sumber : Sakernas, Agustus 2019-2021 diolah Pusdatik Kemnaker

Tabel 3. 4
NEET menurut Golongan Umur dan Jenis Kelamin, 2019-2021

Golongan Umur	2019			2020			2021		
	Laki-laki	Perempuan	Jumlah	Laki-laki	Perempuan	Jumlah	Laki-laki	Perempuan	Jumlah
(1)	(2)	(3)	(4)	(5)	(6)	(7)	(8)	(9)	(10)
15 - 19 tahun	1.597.093	1.819.938	3.417.031	1.845.421	2.032.111	3.877.532	1.601.301	1.659.385	3.260.686
20 - 24 tahun	1.989.104	4.181.757	6.170.861	2.608.630	4.214.633	6.823.263	2.616.135	3.992.336	6.608.471
Jumlah	3.586.197	6.001.695	9.587.892	4.454.051	6.246.744	10.700.795	4.217.436	5.651.721	9.869.157

Sumber : Sakernas, Agustus 2019-2021 diolah Pusdatik Kemnaker

Tabel 3. 5
Persentase NEET menurut Golongan Umur dan Jenis Kelamin, 2019-2021

Golongan Umur	2019			2020			2021		
	Laki-laki	Perempuan	Jumlah	Laki-laki	Perempuan	Jumlah	Laki-laki	Perempuan	Jumlah
(1)	(2)	(3)	(4)	(5)	(6)	(7)	(8)	(9)	(10)
15 - 19 tahun	14,30%	16,64%	15,45%	16,50%	18,58%	17,53%	14,30%	15,20%	14,74%
20 - 24 tahun	17,97%	38,49%	28,13%	23,54%	38,75%	31,07%	23,63%	36,71%	30,11%
Jumlah	16,12%	27,53%	21,77%	20,00%	28,64%	24,28%	18,94%	25,93%	22,40%

Sumber : Sakernas, Agustus 2019-2021 diolah Pusdatik Kemnaker

Tabel 3. 6
NEET menurut Daerah Tempat Tinggal dan Jenis Kelamin, 2019-2021

Daerah Tempat Tinggal	2019			2020			2021		
	Laki-laki	Perempuan	Jumlah	Laki-laki	Perempuan	Jumlah	Laki-laki	Perempuan	Jumlah
(1)	(2)	(3)	(4)	(5)	(6)	(7)	(8)	(9)	(10)
Perkotaan	2.067.396	2.888.446	4.955.842	2.712.225	3.290.405	6.002.630	2.580.684	2.887.194	5.467.878
Perdesaan	1.518.801	3.113.249	4.632.050	1.741.826	2.956.339	4.698.165	1.636.752	2.764.527	4.401.279
Jumlah	3.586.197	6.001.695	9.587.892	4.454.051	6.246.744	10.700.795	4.217.436	5.651.721	9.869.157

Sumber : Sakernas, Agustus 2019-2021 diolah Pusdatik Kemnaker

Tabel 3. 7
Persentase NEET menurut Daerah Tempat Tinggal dan Jenis Kelamin, 2019-2021

Daerah Tempat Tinggal	2019			2020			2021		
	Laki-laki	Perempuan	Jumlah	Laki-laki	Perempuan	Jumlah	Laki-laki	Perempuan	Jumlah
(1)	(2)	(3)	(4)	(5)	(6)	(7)	(8)	(9)	(10)
Perkotaan	16,17%	22,79%	19,47%	21,03%	25,74%	23,37%	19,80%	22,40%	21,09%
Perdesaan	16,06%	34,10%	24,92%	18,59%	32,74%	25,54%	17,72%	31,04%	24,26%
Jumlah	16,12%	27,53%	21,77%	20,00%	28,64%	24,28%	18,94%	25,93%	22,40%

Sumber : Sakernas, Agustus 2019-2021 diolah Pusdatik Kemnaker

Tabel 3. 8
NEET menurut Provinsi dan Jenis Kelamin, 2019-2021

Provinsi	2019			2020			2021		
	Laki-laki	Perempuan	Jumlah	Laki-laki	Perempuan	Jumlah	Laki-laki	Perempuan	Jumlah
(1)	(2)	(3)	(4)	(5)	(6)	(7)	(8)	(9)	(10)
Aceh	78.316	148.606	226.922	87.878	140.638	228.516	94.741	142.192	236.933
Sumatera Utara	184.203	314.069	498.272	248.303	362.973	611.276	217.232	325.401	542.633
Sumatera Barat	75.312	113.578	188.890	87.544	107.836	195.380	84.616	95.184	179.800
Riau	89.111	167.374	256.485	101.685	171.891	273.576	93.558	158.168	251.726
Jambi	37.997	97.639	135.636	44.503	90.566	135.069	45.357	83.569	128.926
Sumatera Selatan	117.662	214.134	331.796	146.803	225.998	372.801	142.637	227.491	370.128
Bengkulu	23.475	43.410	66.885	22.721	44.545	67.266	30.607	43.134	73.741
Lampung	91.947	228.400	320.347	106.417	222.145	328.562	102.260	208.608	310.868
Bangka-Belitung	16.322	37.671	53.993	24.401	41.810	66.211	20.091	38.757	58.848
Kepulauan Riau	23.238	43.627	66.865	37.570	47.380	84.950	30.189	37.568	67.757
DKI Jakarta	119.339	148.395	267.734	164.756	179.639	344.395	182.106	162.517	344.623
Jawa Barat	899.233	1.244.190	2.143.423	1.112.471	1.352.082	2.464.553	1.047.238	1.174.988	2.222.226
Jawa Tengah	473.178	706.365	1.179.543	577.942	720.355	1.298.297	489.883	607.326	1.097.209
D I Yogyakarta	17.262	41.135	58.397	36.522	39.695	76.217	30.825	28.709	59.534
Jawa Timur	422.665	820.705	1.243.370	516.796	792.775	1.309.571	479.042	727.218	1.206.260
Banten	215.406	287.090	502.496	269.971	327.253	597.224	272.898	303.321	576.219
Bali	29.374	35.551	64.925	53.977	49.340	103.317	54.435	46.549	100.984
Nusa Tenggara Barat	53.741	132.508	186.249	70.707	118.549	189.256	66.579	110.763	177.342
Nusa Tenggara Timur	64.082	121.235	185.317	69.872	114.271	184.143	74.768	108.166	182.934
Kalimantan Barat	69.289	130.784	200.073	84.673	135.148	219.821	80.232	133.343	213.575
Kalimantan Tengah	29.054	69.963	99.017	36.330	73.663	109.993	38.334	67.351	105.685
Kalimantan Selatan	52.669	97.097	149.766	53.615	91.047	144.662	53.548	88.176	141.724
Kalimantan Timur	42.938	75.094	118.032	53.213	92.924	146.137	52.797	76.927	129.724

Provinsi	2019			2020			2021		
	Laki-laki	Perempuan	Jumlah	Laki-laki	Perempuan	Jumlah	Laki-laki	Perempuan	Jumlah
(1)	(2)	(3)	(4)	(5)	(6)	(7)	(8)	(9)	(10)
Kalimantan Utara	7.960	17.918	25.878	11.098	16.391	27.489	9.188	15.049	24.237
Sulawesi Utara	40.065	68.215	108.280	47.293	68.183	115.476	49.349	64.252	113.601
Sulawesi Tengah	28.614	81.177	109.791	35.755	77.072	112.827	35.866	77.551	113.417
Sulawesi Selatan	109.604	205.503	315.107	148.699	216.402	365.101	148.388	191.593	339.981
Sulawesi Tenggara	33.574	70.379	103.953	40.010	72.864	112.874	32.476	65.802	98.278
Gorontalo	16.472	35.725	52.197	18.722	34.688	53.410	18.138	32.611	50.749
Sulawesi Barat	15.417	39.007	54.424	16.491	40.986	57.477	16.552	37.959	54.511
Maluku	37.055	48.697	85.752	38.280	50.370	88.650	40.360	51.964	92.324
Maluku Utara	18.314	36.613	54.927	20.180	37.861	58.041	21.114	39.685	60.799
Papua Barat	13.984	22.777	36.761	18.182	25.022	43.204	18.161	21.841	40.002
Papua	39.325	57.064	96.389	50.671	64.382	115.053	43.871	57.988	101.859
Total	3.586.197	6.001.695	9.587.892	4.454.051	6.246.744	10.700.795	4.217.436	5.651.721	9.869.157

Sumber : Sakernas, Agustus 2019-2021 diolah Pusdatik Kemnaker

Tabel 3. 9
Persentase NEET menurut Provinsi dan Jenis Kelamin, 2019-2021

Provinsi	2019			2020			2021		
	Laki-laki	Perempuan	Jumlah	Laki-laki	Perempuan	Jumlah	Laki-laki	Perempuan	Jumlah
(1)	(2)	(3)	(4)	(5)	(6)	(7)	(8)	(9)	(10)
Aceh	16,30%	30,94%	23,61%	18,09%	29,16%	23,60%	19,45%	29,34%	24,38%
Sumatera Utara	13,61%	23,99%	18,71%	18,27%	27,62%	22,87%	15,96%	24,79%	20,29%
Sumatera Barat	15,79%	24,12%	19,93%	18,10%	22,89%	20,46%	17,50%	20,09%	18,78%
Riau	15,44%	30,19%	22,66%	17,25%	30,21%	23,62%	15,38%	27,10%	21,11%
Jambi	12,73%	32,98%	22,81%	14,91%	30,42%	22,66%	15,29%	28,24%	21,76%
Sumatera Selatan	15,93%	29,85%	22,78%	19,90%	31,34%	25,55%	19,29%	31,65%	25,38%
Bengkulu	14,30%	26,80%	20,51%	13,84%	27,52%	20,63%	18,81%	26,72%	22,75%
Lampung	12,93%	33,02%	22,84%	14,99%	31,85%	23,35%	14,37%	29,97%	22,09%
Bangka-Belitung	13,49%	32,08%	22,65%	19,96%	34,87%	27,34%	16,43%	32,55%	24,38%
Kepulauan Riau	11,53%	21,56%	16,55%	18,26%	23,17%	20,71%	14,59%	18,25%	16,42%
DKI Jakarta	14,12%	16,64%	15,41%	19,83%	20,41%	20,13%	22,30%	18,75%	20,47%
Jawa Barat	20,98%	30,25%	25,52%	25,93%	32,87%	29,33%	24,39%	28,57%	26,44%
Jawa Tengah	17,17%	26,60%	21,80%	20,96%	27,18%	24,01%	17,77%	22,97%	20,32%
D I Yogyakarta	5,80%	13,73%	9,78%	12,23%	13,19%	12,71%	10,27%	9,52%	9,89%
Jawa Timur	14,40%	27,85%	21,14%	17,70%	27,11%	22,41%	16,49%	25,05%	20,77%
Banten	19,75%	26,49%	23,11%	24,83%	30,17%	27,50%	25,08%	27,95%	26,52%
Bali	8,33%	10,51%	9,40%	15,25%	14,54%	14,90%	15,33%	13,67%	14,52%
Nusa Tenggara Barat	12,86%	30,87%	21,98%	16,79%	27,57%	22,24%	15,74%	25,72%	20,78%
Nusa Tenggara Timur	13,27%	25,26%	19,25%	14,53%	23,82%	19,17%	15,51%	22,43%	18,97%
Kalimantan Barat	15,82%	30,80%	23,20%	19,43%	31,53%	25,43%	18,40%	31,22%	24,74%
Kalimantan Tengah	12,98%	31,79%	22,31%	16,26%	33,19%	24,69%	17,18%	30,79%	23,92%
Kalimantan Selatan	15,39%	29,17%	22,18%	15,35%	27,22%	21,16%	15,21%	26,10%	20,54%
Kalimantan Timur	14,03%	25,49%	19,65%	17,38%	31,34%	24,25%	17,25%	26,03%	21,56%

Provinsi	2019			2020			2021		
	Laki-laki	Perempuan	Jumlah	Laki-laki	Perempuan	Jumlah	Laki-laki	Perempuan	Jumlah
(1)	(2)	(3)	(4)	(5)	(6)	(7)	(8)	(9)	(10)
Kalimantan Utara	12,88%	30,36%	21,42%	17,83%	27,58%	22,59%	14,68%	25,14%	19,80%
Sulawesi Utara	20,34%	36,21%	28,10%	24,04%	36,08%	29,94%	25,12%	33,89%	29,43%
Sulawesi Tengah	11,34%	32,44%	21,85%	13,98%	30,61%	22,23%	14,06%	30,63%	22,31%
Sulawesi Selatan	15,17%	28,70%	21,91%	20,71%	30,28%	25,48%	20,69%	26,89%	23,78%
Sulawesi Tenggara	13,73%	28,94%	21,32%	16,25%	29,78%	23,00%	13,07%	26,73%	19,87%
Gorontalo	16,60%	36,29%	26,41%	18,93%	35,98%	27,35%	18,49%	33,04%	25,79%
Sulawesi Barat	13,08%	33,06%	23,07%	13,92%	34,30%	24,15%	13,91%	31,75%	22,85%
Maluku	22,79%	30,47%	26,59%	23,45%	31,56%	27,46%	24,75%	32,63%	28,64%
Maluku Utara	16,50%	33,52%	24,94%	18,11%	34,85%	26,37%	18,92%	36,48%	27,59%
Papua Barat	15,16%	26,88%	20,77%	19,29%	29,19%	24,01%	18,99%	25,28%	21,97%
Papua	13,83%	21,58%	17,57%	17,59%	24,59%	20,92%	15,25%	22,08%	18,51%
Total	16,12%	27,53%	21,77%	20,00%	28,64%	24,28%	18,94%	25,93%	22,40%

Sumber : Sakernas, Agustus 2019-2021 diolah Pusdatik Kemnaker

BAB IV
Daya Saing Tenaga Kerja

PUSDATIK

Tabel 4. 1
Penduduk Yang Bekerja yang pernah mengikuti pelatihan menurut Daerah Tempat Tinggal dan Jenis Kelamin, 2019-2021

Klasifikasi	2019			2020			2021		
	Laki-laki	Perempuan	Total	Laki-laki	Perempuan	Total	Laki-laki	Perempuan	Total
(1)	(2)	(3)	(4)	(5)	(6)	(7)	(8)	(9)	(10)
Perkotaan	4.823.158	3.598.616	8.421.774	6.670.878	4.858.404	11.529.282	5.701.047	4.293.403	9.994.450
Perdesaan	2.238.911	1.590.406	3.829.317	3.173.263	2.211.122	5.384.385	2.587.926	1.911.971	4.499.897
Total	7.062.069	5.189.022	12.251.091	9.844.141	7.069.526	16.913.667	8.288.973	6.205.374	14.494.347

Sumber : Sakernas, Agustus 2019-2021 diolah Pusdatik Kemnaker

Tabel 4. 2
Penduduk Yang Bekerja yang pernah mengikuti pelatihan menurut Pendidikan Tertinggi yang Ditamatkan dan Jenis Kelamin, 2019-2021

Pendidikan tertinggi yang ditamatkan	2019			2020			2021		
	Laki-laki	Perempuan	Total	Laki-laki	Perempuan	Total	Laki-laki	Perempuan	Total
(1)	(2)	(3)	(4)	(5)	(6)	(7)	(8)	(9)	(10)
<=SD	381.992	251.986	633.978	410.161	248.047	658.208	365.933	226.373	592.306
SMP	493.867	403.293	897.160	592.314	423.188	1.015.502	455.639	349.195	804.834
SMU	1.729.556	1.011.037	2.740.593	2.432.850	1.327.645	3.760.495	1.957.003	1.100.869	3.057.872
SMK	1.583.116	727.017	2.310.133	2.314.513	1.019.306	3.333.819	1.937.178	875.902	2.813.080
Diploma I / II / III	487.962	625.869	1.113.831	690.945	904.072	1.595.017	569.709	734.897	1.304.606
D IV/S1/S2/S3	2.385.576	2.169.820	4.555.396	3.403.358	3.147.268	6.550.626	3.003.511	2.918.138	5.921.649
Total	7.062.069	5.189.022	12.251.091	9.844.141	7.069.526	16.913.667	8.288.973	6.205.374	14.494.347

Sumber : Sakernas, Agustus 2019-2021 diolah Pusdatik Kemnaker

Tabel 4. 3
Penduduk Yang Bekerja yang pernah mengikuti pelatihan menurut Kelompok Umur dan Jenis Kelamin, 2019-2021

Kelompok Umur	2019			2020			2021		
	Laki-laki	Perempuan	Jumlah	Laki-laki	Perempuan	Jumlah	Laki-laki	Perempuan	Jumlah
(1)	(2)	(3)	(4)	(5)	(6)	(7)	(8)	(9)	(10)
15 - 19 tahun	119.100	124.577	243.677	211.316	230.518	441.834	95.244	124.092	219.336
20 - 24 tahun	607.685	614.941	1.222.626	962.279	939.171	1.901.450	724.831	690.608	1.415.439
25 - 29 tahun	957.954	800.262	1.758.216	1.436.033	1.166.807	2.602.840	1.126.447	1.045.865	2.172.312
30 - 34 tahun	1.032.289	768.731	1.801.020	1.409.392	1.044.991	2.454.383	1.197.309	912.410	2.109.719
35 - 39 tahun	991.642	751.717	1.743.359	1.326.069	946.151	2.272.220	1.150.613	857.136	2.007.749
40 - 44 tahun	900.578	658.505	1.559.083	1.130.621	833.407	1.964.028	1.002.868	751.615	1.754.483
45 - 49 tahun	836.459	562.836	1.399.295	1.082.277	696.869	1.779.146	929.170	631.067	1.560.237
50 - 54 tahun	739.934	451.950	1.191.884	999.703	595.343	1.595.046	892.487	592.562	1.485.049
55 - 59 tahun	485.119	304.802	789.921	691.026	406.003	1.097.029	646.737	406.001	1.052.738
60-64 tahun	218.239	84.126	302.365	311.272	118.610	429.882	278.159	112.869	391.028
65 tahun +	173.070	66.575	239.645	284.153	91.656	375.809	245.108	81.149	326.257
Jumlah	7.062.069	5.189.022	12.251.091	9.844.141	7.069.526	16.913.667	8.288.973	6.205.374	14.494.347

Sumber : Sakernas, Agustus 2019-2021 diolah Pusdatik Kemnaker

Tabel 4. 4
Penduduk Yang Bekerja yang pernah mengikuti pelatihan menurut Status Pekerjaan dan Jenis Kelamin, 2019-2021

Status Pekerjaan Utama	2019	2020	2021
------------------------	------	------	------

	Laki-laki	Perempuan	Total	Laki-laki	Perempuan	Total	Laki-laki	Perempuan	Total
(1)	(2)	(3)	(4)	(5)	(6)	(7)	(8)	(9)	(10)
Berusaha sendiri	925.048	815.744	1.740.792	1.320.507	1.031.786	2.352.293	1.160.933	913.280	2.074.213
Berusaha dibantu pekerja tidak tetap/pekerja keluarga/tida	561.606	343.250	904.856	824.929	465.851	1.290.780	660.850	400.475	1.061.325
Berusaha dibantu pekerja tetap dan dibayar	360.959	156.083	517.042	495.092	184.279	679.371	437.819	151.686	589.505
Buruh/karyawan/pegawai	4.810.926	3.478.097	8.289.023	6.372.429	4.628.614	11.001.043	5.413.525	4.142.304	9.555.829
Pekerja bebas di pertanian	48.775	12.563	61.338	88.817	18.712	107.529	57.213	19.935	77.148
Pekerja bebas di nonpertanian	152.144	44.882	197.026	245.827	54.292	300.119	215.994	39.443	255.437
Pekerja keluarga/tidak dibayar	202.611	338.403	541.014	496.540	685.992	1.182.532	342.639	538.251	880.890
Total	7.062.069	5.189.022	12.251.091	9.844.141	7.069.526	16.913.667	8.288.973	6.205.374	14.494.347

Sumber : Sakernas, Agustus 2019-2021 diolah Pusdatik Kemnaker

Tabel 4. 5
Penduduk Yang Bekerja yang pernah mengikuti pelatihan menurut Jenis Pekerjaan dan Jenis Kelamin, 2019-2021

Jenis Pekerjaan (KBJI 2014)	2019			2020			2021		
	Laki-laki	Perempuan	Total	Laki-laki	Perempuan	Total	Laki-laki	Perempuan	Total
(1)	(2)	(3)	(4)	(5)	(6)	(7)	(8)	(9)	(10)
0 Tentara Nasional Indonesia (TNI) dan Kepolisian Negara Rep	159.894	6.042	165.936	254.691	9.410	264.101	217.601	8.657	226.258
1 Manajer	571.378	257.338	828.716	563.405	230.872	794.277	556.081	207.541	763.622
2 Profesional	1.172.832	1.709.256	2.882.088	1.572.694	2.386.237	3.958.931	1.371.303	2.140.975	3.512.278
3 Teknisi dan Asisten Profesional	714.578	319.709	1.034.287	865.482	388.003	1.253.485	735.883	353.602	1.089.485
4 Tenaga Tata Usaha	790.952	688.899	1.479.851	1.152.474	1.015.467	2.167.941	969.582	889.647	1.859.229
5 Tenaga Usaha Jasa dan Tenaga Penjualan	1.383.348	1.291.497	2.674.845	2.050.951	1.881.057	3.932.008	1.605.911	1.611.653	3.217.564
6 Pekerja Terampil Pertanian, Kehutanan, dan Perikanan	625.050	157.274	782.324	988.556	271.622	1.260.178	802.160	200.518	1.002.678
7 Pekerja Pengolahan, Kerajinan, dan YBDI	574.861	449.026	1.023.887	864.432	473.128	1.337.560	757.214	455.365	1.212.579
8 Operator dan Perakit Mesin	555.815	100.329	656.144	701.417	111.561	812.978	598.255	87.095	685.350
9 Pekerja Kasar	513.361	209.652	723.013	830.039	302.169	1.132.208	674.983	250.321	925.304
Total	7.062.069	5.189.022	12.251.091	9.844.141	7.069.526	16.913.667	8.288.973	6.205.374	14.494.347

Sumber : Sakernas, Agustus 2019-2021 diolah Pusdatik Kemnaker

Tabel 4. 6
Penduduk Yang Bekerja yang pernah mengikuti pelatihan menurut Lapangan Usaha dan Jenis Kelamin, 2019-2021

Lapangan Usaha (KBLI 2020)	2019			2020			2021		
	Laki-laki	Perempuan	Total	Laki-laki	Perempuan	Total	Laki-laki	Perempuan	Total
(1)	(2)	(3)	(4)	(5)	(6)	(7)	(8)	(9)	(10)
1. Kategori A Pertanian, Kehutanan dan Perikanan	773.928	206.608	980.536	1.245.775	355.209	1.600.984	992.920	261.746	1.254.666
2. Kategori B Pertambangan dan Penggalian	155.481	14.411	169.892	187.993	16.453	204.446	157.458	10.466	167.924
3. Kategori C Industri Pengolahan	807.289	701.069	1.508.358	1.091.609	770.499	1.862.108	907.232	690.936	1.598.168
4. Kategori D Pengadaan Listrik dan Gas	69.939	10.500	80.439	89.951	10.829	100.780	65.271	10.046	75.317
5. Kategori E Pengadaan Air, Pengelolaan Sampah, Limbah, dan Daur Ulang	30.064	6.056	36.120	32.248	8.537	40.785	37.762	5.468	43.230
6. Kategori F Konstruksi	377.833	22.512	400.345	520.542	35.038	555.580	447.609	29.003	476.612
7. Kategori G Perdagangan Besar dan Eceran; Reparasi dan Perawatan Mobil dan Sepeda Motor	936.430	819.736	1.756.166	1.394.942	1.294.921	2.689.863	1.169.346	1.122.214	2.291.560
8. Kategori H Transportasi dan Pergudangan	413.062	39.544	452.606	573.353	56.095	629.448	446.838	47.612	494.450
9. Kategori I Penyediaan Akomodasi dan Makan Minum	306.272	341.600	647.872	386.194	445.812	832.006	328.728	385.019	713.747
10. Kategori J Informasi dan Komunikasi	108.089	50.393	158.482	177.173	81.975	259.148	164.153	64.413	228.566
11. Kategori K Jasa Keuangan dan Asuransi	261.224	151.045	412.269		225.470	563.432		176.392	

Lapangan Usaha (KBLI 2020)	2019			2020			2021		
	Laki-laki	Perempuan	Total	Laki-laki	Perempuan	Total	Laki-laki	Perempuan	Total
(1)	(2)	(3)	(4)	(5)	(6)	(7)	(8)	(9)	(10)
				337.962			262.498		438.890
12. Kategori L Real Estat	32.747	16.030	48.777	46.224	22.113	68.337	39.283	19.994	59.277
13. Kategori M,N Jasa Perusahaan	253.628	90.580	344.208	352.431	126.967	479.398	303.399	95.846	399.245
14. Kategori O Administrasi Pemerintahan, Pertahanan dan Jaminan Sosial Wajib	1.120.119	494.138	1.614.257	1.505.390	655.464	2.160.854	1.329.763	613.185	1.942.948
15. Kategori P Jasa Pendidikan	934.946	1.424.882	2.359.828	1.189.385	1.932.267	3.121.652	1.081.860	1.768.930	2.850.790
16. Kategori Q Jasa Kesehatan dan Kegiatan Sosial	203.593	486.263	689.856	292.521	692.738	985.259	260.958	630.877	891.835
17. Kategori R,S,T,U Jasa Lainnya	277.425	313.655	591.080	420.448	339.139	759.587	293.895	273.227	567.122
Total	7.062.069	5.189.022	12.251.091	9.844.141	7.069.526	16.913.667	8.288.973	6.205.374	14.494.347

Sumber : Sakernas, Agustus 2019-2021 diolah Pusdatik Kemnaker

Tabel 4. 7
Penduduk Yang Bekerja yang pernah mengikuti pelatihan menurut Provinsi dan Jenis Kelamin, 2019-2021

Provinsi	2019			2020			2021		
	Laki-laki	Perempuan	Total	Laki-laki	Perempuan	Total	Laki-laki	Perempuan	Total
(1)	(2)	(3)	(4)	(5)	(6)	(7)	(8)	(9)	(10)

Provinsi	2019			2020			2021		
	Laki-laki	Perempuan	Total	Laki-laki	Perempuan	Total	Laki-laki	Perempuan	Total
(1)	(2)	(3)	(4)	(5)	(6)	(7)	(8)	(9)	(10)
11 Aceh	113.686	93.363	207.049	226.646	177.025	403.671	152.401	125.302	277.703
12 Sumatera Utara	248.076	242.178	490.254	426.854	346.371	773.225	309.644	279.575	589.219
13 Sumatera Barat	169.533	176.770	346.303	280.628	262.940	543.568	229.942	230.301	460.243
14 Riau	184.449	121.606	306.055	283.522	189.465	472.987	234.976	187.941	422.917
15 Jambi	82.593	55.966	138.559	126.807	86.443	213.250	117.856	82.806	200.662
16 Sumatera Selatan	188.718	143.819	332.537	291.532	210.268	501.800	205.472	158.035	363.507
17 Bengkulu	75.803	55.211	131.014	109.334	73.186	182.520	103.572	72.336	175.908
18 Lampung	190.958	129.841	320.799	274.798	199.573	474.371	278.054	180.276	458.330
19 Bangka-Belitung	47.067	35.480	82.547	59.036	40.628	99.664	69.235	52.724	121.959
21 Kepulauan Riau	94.447	52.413	146.860	125.003	71.276	196.279	134.042	76.134	210.176
31 DKI Jakarta	307.306	232.078	539.384	423.252	292.282	715.534	326.489	243.892	570.381
32 Jawa Barat	1.057.315	658.450	1.715.765	1.559.985	978.931	2.538.916	1.275.257	840.174	2.115.431
33 Jawa Tengah	921.009	800.882	1.721.891	1.077.252	917.448	1.994.700	985.686	861.578	1.847.264
34 D I Yogyakarta	238.589	197.161	435.750	244.603	209.167	453.770	295.227	231.759	526.986
35 Jawa Timur	819.572	688.392	1.507.964	1.233.714	907.500	2.141.214	925.059	725.617	1.650.676
36 Banten	244.388	148.530	392.918	416.885	290.413	707.298	257.696	178.825	436.521
51 Bali	205.573	143.150	348.723	263.267	188.030	451.297	255.945	184.356	440.301
52 Nusa Tenggara Barat	190.281	117.965	308.246	235.510	143.720	379.230	220.063	134.074	354.137
53 Nusa Tenggara Timur	148.264	102.541	250.805	204.765	147.504	352.269	166.570	121.639	288.209

Provinsi	2019			2020			2021		
	Laki-laki	Perempuan	Total	Laki-laki	Perempuan	Total	Laki-laki	Perempuan	Total
(1)	(2)	(3)	(4)	(5)	(6)	(7)	(8)	(9)	(10)
61 Kalimantan Barat	112.475	60.602	173.077	145.116	84.303	229.419	130.582	81.791	212.373
62 Kalimantan Tengah	115.816	76.197	192.013	140.308	90.087	230.395	102.617	72.756	175.373
63 Kalimantan Selatan	177.251	114.375	291.626	253.704	173.771	427.475	254.132	182.133	436.265
64 Kalimantan Timur	234.067	107.305	341.372	260.650	126.224	386.874	216.202	109.448	325.650
65 Kalimantan Utara	35.282	16.760	52.042	40.718	24.089	64.807	41.906	24.048	65.954
71 Sulawesi Utara	87.314	66.476	153.790	117.321	87.500	204.821	85.761	67.268	153.029
72 Sulawesi Tengah	113.529	76.981	190.510	137.255	100.974	238.229	105.823	82.294	188.117
73 Sulawesi Selatan	267.284	218.320	485.604	351.356	292.799	644.155	313.062	269.244	582.306
74 Sulawesi Tenggara	95.718	62.949	158.667	135.274	92.098	227.372	152.786	105.911	258.697
75 Gorontalo	37.125	38.522	75.647	48.788	48.194	96.982	46.242	45.712	91.954
76 Sulawesi Barat	49.445	31.535	80.980	51.383	37.564	88.947	58.124	38.483	96.607
81 Maluku	55.706	41.078	96.784	74.171	61.045	135.216	70.638	58.531	129.169
82 Maluku Utara	42.135	27.461	69.596	54.519	32.238	86.757	38.729	24.679	63.408
91 Papua Barat	45.085	24.501	69.586	71.031	39.797	110.828	52.521	32.735	85.256
94 Papua	66.210	30.164	96.374	99.154	46.673	145.827	76.662	42.997	119.659
Total	7.062.069	5.189.022	12.251.091	9.844.141	7.069.526	16.913.667	8.288.973	6.205.374	14.494.347

Sumber : Sakernas, Agustus 2019-2021 diolah Pusdatik Kemnaker

Tabel 4. 8
Penduduk Yang Bekerja yang sedang mengikuti pelatihan menurut Daerah Tempat Tinggal dan Jenis Kelamin, 2019-2021

Klasifikasi	2019			2020			2021		
	Laki-laki	Perempuan	Total	Laki-laki	Perempuan	Total	Laki-laki	Perempuan	Total
(1)	(2)	(3)	(4)	(5)	(6)	(7)	(8)	(9)	(10)
Perkotaan	450.361	339.819	790.180	938.573	727.913	1.666.486	352.649	261.745	614.394
Perdesaan	264.344	190.966	455.310	542.556	389.537	932.093	205.724	151.814	357.538
Total	714.705	530.785	1.245.490	1.481.129	1.117.450	2.598.579	558.373	413.559	971.932

Sumber : Sakernas, Agustus 2019-2021 diolah Pusdatik Kemnaker

Tabel 4. 9
Penduduk Yang Bekerja yang sedang mengikuti pelatihan menurut Pendidikan Tertinggi yang Ditamatkan dan Jenis Kelamin, 2019-2021

Pendidikan tertinggi yang ditamatkan	2019			2020			2021		
	Laki-laki	Perempuan	Total	Laki-laki	Perempuan	Total	Laki-laki	Perempuan	Total
(1)	(2)	(3)	(4)	(5)	(6)	(7)	(8)	(9)	(10)
<=SD	73.207	52.314	125.521	99.429	72.441	171.870	88.555	58.786	147.341
SMP	62.577	47.988	110.565	109.460	83.063	192.523	58.722	34.808	93.530
SMU	167.356	97.722	265.078	377.946	220.959	598.905	115.338	71.524	186.862
SMK	131.510	66.502	198.012	315.839	137.366	453.205	98.472	43.848	142.320
Diploma I / II / III	41.086	65.576	106.662	94.153	126.288	220.441	27.781	24.744	52.525
D IV/S1/S2/S3	238.969	200.683	439.652	484.302	477.333	961.635	169.505	179.849	349.354
Total	714.705	530.785	1.245.490	1.481.129	1.117.450	2.598.579	558.373	413.559	971.932

Sumber : Sakernas, Agustus 2019-2021 diolah Pusdatik Kemnaker

Tabel 4. 10
Penduduk Yang Bekerja yang sedang mengikuti pelatihan menurut Kelompok Umur dan Jenis Kelamin, 2019-2021

Kelompok Umur	2019			2020			2021		
	Laki-laki	Perempuan	Jumlah	Laki-laki	Perempuan	Jumlah	Laki-laki	Perempuan	Jumlah
(1)	(2)	(3)	(4)	(5)	(6)	(7)	(8)	(9)	(10)
15 - 19 tahun	25.996	28.989	54.985	43.105	58.407	101.512	14.972	20.146	35.118
20 - 24 tahun	73.185	78.830	152.015	177.008	176.083	353.091	63.829	56.028	119.857
25 - 29 tahun	92.282	72.314	164.596	219.472	175.374	394.846	70.292	55.814	126.106
30 - 34 tahun	94.959	85.644	180.603	203.221	156.093	359.314	74.705	54.061	128.766
35 - 39 tahun	96.884	71.697	168.581	194.498	137.742	332.240	72.820	44.113	116.933
40 - 44 tahun	85.647	55.409	141.056	160.598	119.876	280.474	72.461	51.158	123.619
45 - 49 tahun	90.624	51.457	142.081	154.819	100.477	255.296	63.148	40.973	104.121
50 - 54 tahun	70.103	41.274	111.377	141.064	91.995	233.059	47.515	34.737	82.252
55 - 59 tahun	42.714	23.011	65.725	98.623	63.813	162.436	38.489	28.920	67.409
60-64 tahun	21.414	13.509	34.923	46.891	23.635	70.526	19.859	14.575	34.434
65 tahun +	20.897	8.651	29.548	41.830	13.955	55.785	20.283	13.034	33.317
Jumlah	714.705	530.785	1.245.490	1.481.129	1.117.450	2.598.579	558.373	413.559	971.932

Sumber : Sakernas, Agustus 2019-2021 diolah Pusdatik Kemnaker

Tabel 4. 11
Penduduk Yang Bekerja yang sedang mengikuti pelatihan menurut Status Pekerjaan dan Jenis Kelamin, 2019-2021

Status Pekerjaan Utama	2019	2020	2021
------------------------	------	------	------

	Laki-laki	Perempuan	Total	Laki-laki	Perempuan	Total	Laki-laki	Perempuan	Total
(1)	(2)	(3)	(4)	(5)	(6)	(7)	(8)	(9)	(10)
Berusaha sendiri	99.800	82.190	181.990	207.654	169.116	376.770	73.034	59.933	132.967
Berusaha dibantu pekerja tidak tetap/pekerja keluarga/tida	52.708	33.881	86.589	122.599	70.303	192.902	55.702	24.169	79.871
Berusaha dibantu pekerja tetap dan dibayar	28.252	11.236	39.488	62.057	22.885	84.942	20.800	6.962	27.762
Buruh/karyawan/pegawai	476.192	352.511	828.703	941.684	718.128	1.659.812	335.165	258.997	594.162
Pekerja bebas di pertanian	8.663	2.997	11.660	19.164	3.307	22.471	14.563	5.061	19.624
Pekerja bebas di nonpertanian	19.299	3.925	23.224	41.181	15.568	56.749	29.415	4.573	33.988
Pekerja keluarga/tidak dibayar	29.791	44.045	73.836	86.790	118.143	204.933	29.694	53.864	83.558
Total	714.705	530.785	1.245.490	1.481.129	1.117.450	2.598.579	558.373	413.559	971.932

Sumber : Sakernas, Agustus 2019-2021 diolah Pusdatik Kemnaker

Tabel 4. 12
Penduduk Yang Bekerja yang sedang mengikuti pelatihan menurut Jenis Pekerjaan dan Jenis Kelamin, 2019-2021

Jenis Pekerjaan (KBJI 2014)	2019			2020			2021		
	Laki-laki	Perempuan	Total	Laki-laki	Perempuan	Total	Laki-laki	Perempuan	Total
(1)	(2)	(3)	(4)	(5)	(6)	(7)	(8)	(9)	(10)
0 Tentara Nasional Indonesia (TNI) dan Kepolisian Negara Rep	19.566	526	20.092	41.152	387	41.539	9.996	651	10.647
1 Manajer	48.165	23.941	72.106	83.663	30.251	113.914	27.597	13.943	41.540
2 Profesional	116.294	168.399	284.693	237.591	392.225	629.816	102.802	147.969	250.771
3 Teknisi dan Asisten Profesional	68.660	33.642	102.302	109.672	56.760	166.432	39.050	16.485	55.535
4 Tenaga Tata Usaha	76.009	60.048	136.057	165.351	146.476	311.827	44.392	38.472	82.864
5 Tenaga Usaha Jasa dan Tenaga Penjualan	119.278	131.056	250.334	275.709	297.771	573.480	103.228	103.227	206.455
6 Pekerja Terampil Pertanian, Kehutanan, dan Perikanan	85.380	29.112	114.492	172.120	53.527	225.647	73.831	34.648	108.479
7 Pekerja Pengolahan, Kerajinan, dan YBDI	61.315	45.832	107.147	125.800	75.785	201.585	50.054	28.720	78.774
8 Operator dan Perakit Mesin	49.151	11.386	60.537	117.935	12.092	130.027	32.811	1.616	34.427
9 Pekerja Kasar	70.887	26.843	97.730	152.136	52.176	204.312	74.612	27.828	102.440
Total	714.705	530.785	1.245.490	1.481.129	1.117.450	2.598.579	558.373	413.559	971.932

Sumber : Sakernas, Agustus 2019-2021 diolah Pusdatik Kemnaker

Tabel 4. 13
Penduduk Yang Bekerja yang sedang mengikuti pelatihan menurut Lapangan Usaha dan Jenis Kelamin, 2019-2021

Lapangan Usaha (KBLI 2020)	2019			2020			2021		
	Laki-laki	Perempuan	Total	Laki-laki	Perempuan	Total	Laki-laki	Perempuan	Total
(1)	(2)	(3)	(4)	(5)	(6)	(7)	(8)	(9)	(10)
1. Kategori A Pertanian, Kehutanan dan Perikanan	108.035	37.140	145.175	224.248	73.010	297.258	91.282	44.328	135.610
2. Kategori B Pertambangan dan Penggalian	9.661	1.116	10.777	25.102	2.426	27.528	12.472	301	12.773
3. Kategori C Industri Pengolahan	88.182	76.385	164.567	170.179	112.939	283.118	59.389	42.195	101.584
4. Kategori D Pengadaan Listrik dan Gas	8.723	231	8.954	13.678	1.506	15.184	3.723	583	4.306
5. Kategori E Pengadaan Air, Pengelolaan Sampah, Limbah, dan Daur Ulang	3.277	251	3.528	4.681	709	5.390	3.160	728	3.888
6. Kategori F Konstruksi	43.653	1.728	45.381	76.011	6.053	82.064	37.741	1.795	39.536
7. Kategori G Perdagangan Besar dan Eceran; Reparasi dan Perawatan Mobil dan Sepeda Motor	89.785	84.130	173.915	206.612	208.700	415.312	75.487	71.614	147.101
8. Kategori H Transportasi dan Pergudangan	34.981	4.591	39.572	95.638	9.445	105.083	24.304	442	24.746
9. Kategori I Penyediaan Akomodasi dan Makan Minum	27.412	38.010	65.422	49.442	60.944	110.386	23.365	27.426	50.791
10. Kategori J Informasi dan Komunikasi	9.100	5.113	14.213	27.859	20.061	47.920	12.048	3.841	15.889
11. Kategori K Jasa Keuangan dan Asuransi	20.379	13.080	33.459		36.568	81.828		8.451	

Lapangan Usaha (KBLI 2020)	2019			2020			2021		
	Laki-laki	Perempuan	Total	Laki-laki	Perempuan	Total	Laki-laki	Perempuan	Total
(1)	(2)	(3)	(4)	(5)	(6)	(7)	(8)	(9)	(10)
				45.260			11.807		20.258
12. Kategori L Real Estat	1.801	101	1.902	3.771	1.944	5.715	473	1.698	2.171
13. Kategori M,N Jasa Perusahaan	27.423	13.622	41.045	48.337	20.156	68.493	23.552	3.966	27.518
14. Kategori O Administrasi Pemerintahan, Pertahanan dan Jaminan Sosial Wajib	108.348	51.163	159.511	221.209	87.785	308.994	66.539	32.516	99.055
15. Kategori P Jasa Pendidikan	97.502	133.146	230.648	182.252	310.071	492.323	80.680	130.966	211.646
16. Kategori Q Jasa Kesehatan dan Kegiatan Sosial	14.014	45.794	59.808	34.776	114.112	148.888	9.829	29.685	39.514
17. Kategori R,S,T,U Jasa Lainnya	22.429	25.184	47.613	52.074	51.021	103.095	22.522	13.024	35.546
Total	714.705	530.785	1.245.490	1.481.129	1.117.450	2.598.579	558.373	413.559	971.932

Sumber : Sakernas, Agustus 2019-2021 diolah Pusdatik Kemnaker

Tabel 4. 14
Penduduk Yang Bekerja yang sedang mengikuti pelatihan menurut Provinsi dan Jenis Kelamin, 2019-2021

Provinsi	2019			2020			2021		
	Laki-laki	Perempuan	Total	Laki-laki	Perempuan	Total	Laki-laki	Perempuan	Total
(1)	(2)	(3)	(4)	(5)	(6)	(7)	(8)	(9)	(10)

Provinsi	2019			2020			2021		
	Laki-laki	Perempuan	Total	Laki-laki	Perempuan	Total	Laki-laki	Perempuan	Total
(1)	(2)	(3)	(4)	(5)	(6)	(7)	(8)	(9)	(10)
11 Aceh	19.542	18.101	37.643	45.629	33.966	79.595	13.325	9.475	22.800
12 Sumatera Utara	28.294	23.408	51.702	57.887	48.903	106.790	24.501	17.278	41.779
13 Sumatera Barat	16.821	17.138	33.959	30.952	29.987	60.939	11.483	13.955	25.438
14 Riau	20.622	10.126	30.748	35.503	29.534	65.037	12.766	10.980	23.746
15 Jambi	6.046	7.563	13.609	18.861	13.571	32.432	6.394	4.297	10.691
16 Sumatera Selatan	22.321	14.143	36.464	43.969	36.584	80.553	18.806	15.153	33.959
17 Bengkulu	6.369	4.740	11.109	20.920	13.206	34.126	3.805	5.305	9.110
18 Lampung	20.075	12.878	32.953	40.356	31.056	71.412	11.416	10.229	21.645
19 Bangka-Belitung	3.650	2.187	5.837	12.585	6.178	18.763	5.191	1.929	7.120
21 Kepulauan Riau	8.048	7.040	15.088	10.624	9.488	20.112	5.191	3.589	8.780
31 DKI Jakarta	23.253	22.914	46.167	43.680	43.027	86.707	24.722	16.498	41.220
32 Jawa Barat	130.625	92.934	223.559	285.351	181.773	467.124	102.228	61.414	163.642
33 Jawa Tengah	82.875	62.636	145.511	159.641	129.259	288.900	63.671	47.729	111.400
34 D I Yogyakarta	9.147	8.634	17.781	29.945	25.986	55.931	12.690	8.029	20.719
35 Jawa Timur	91.008	69.855	160.863	196.306	157.259	353.565	87.526	71.813	159.339
36 Banten	27.000	18.221	45.221	85.786	66.432	152.218	24.866	20.646	45.512
51 Bali	14.922	10.217	25.139	34.326	27.078	61.404	8.269	8.064	16.333
52 Nusa Tenggara Barat	9.665	8.987	18.652	16.876	10.513	27.389	7.139	5.120	12.259
53 Nusa Tenggara Timur	13.848	9.886	23.734	27.108	21.107	48.215	12.297	6.989	19.286

Provinsi	2019			2020			2021		
	Laki-laki	Perempuan	Total	Laki-laki	Perempuan	Total	Laki-laki	Perempuan	Total
(1)	(2)	(3)	(4)	(5)	(6)	(7)	(8)	(9)	(10)
61 Kalimantan Barat	9.623	6.651	16.274	22.473	13.148	35.621	10.820	4.987	15.807
62 Kalimantan Tengah	8.111	5.315	13.426	15.811	10.654	26.465	5.560	3.809	9.369
63 Kalimantan Selatan	16.272	10.256	26.528	30.322	19.159	49.481	12.042	7.750	19.792
64 Kalimantan Timur	15.581	6.960	22.541	34.461	19.559	54.020	12.469	7.125	19.594
65 Kalimantan Utara	1.814	1.687	3.501	6.164	5.095	11.259	2.096	1.398	3.494
71 Sulawesi Utara	7.355	5.924	13.279	15.476	10.039	25.515	2.850	3.986	6.836
72 Sulawesi Tengah	9.898	6.806	16.704	18.092	15.255	33.347	7.874	5.459	13.333
73 Sulawesi Selatan	40.984	33.415	74.399	58.150	50.464	108.614	21.045	20.137	41.182
74 Sulawesi Tenggara	8.517	6.399	14.916	17.031	10.624	27.655	6.393	5.680	12.073
75 Gorontalo	3.880	4.747	8.627	7.424	7.062	14.486	1.828	1.512	3.340
76 Sulawesi Barat	7.238	4.066	11.304	7.515	5.698	13.213	1.430	1.449	2.879
81 Maluku	8.716	6.283	14.999	10.030	10.595	20.625	4.160	3.115	7.275
82 Maluku Utara	8.155	4.294	12.449	16.099	8.182	24.281	4.084	2.356	6.440
91 Papua Barat	8.772	3.590	12.362	13.800	9.775	23.575	3.122	2.358	5.480
94 Papua	5.658	2.784	8.442	11.976	7.234	19.210	6.314	3.946	10.260
Total	714.705	530.785	1.245.490	1.481.129	1.117.450	2.598.579	558.373	413.559	971.932

Sumber : Sakernas, Agustus 2019-2021 diolah Pusdatik Kemnaker

Tabel 4. 15
Pengangguran Terbuka yang pernah mengikuti pelatihan menurut Daerah Tempat Tinggal dan Jenis Kelamin, 2019-2021

Klasifikasi	2019			2020			2021		
	Laki-laki	Perempuan	Total	Laki-laki	Perempuan	Total	Laki-laki	Perempuan	Total
(1)	(2)	(3)	(4)	(5)	(6)	(7)	(8)	(9)	(10)
Perkotaan	258.736	222.745	481.481	684.966	440.059	1.125.025	464.476	278.939	743.415
Perdesaan	101.110	84.885	185.995	212.241	143.952	356.193	123.673	86.871	210.544
Total	359.846	307.630	667.476	897.207	584.011	1.481.218	588.149	365.810	953.959

Sumber : Sakernas, Agustus 2019-2021 diolah Pusdatik Kemnaker

Tabel 4. 16
Pengangguran Terbuka yang pernah mengikuti pelatihan menurut Pendidikan Tertinggi yang Ditamatkan dan Jenis Kelamin, 2019-2021

Pendidikan tertinggi yang ditamatkan	2019			2020			2021		
	Laki-laki	Perempuan	Total	Laki-laki	Perempuan	Total	Laki-laki	Perempuan	Total
(1)	(2)	(3)	(4)	(5)	(6)	(7)	(8)	(9)	(10)
<=SD	6.190	10.474	16.664	15.823	7.687	23.510	13.299	11.829	25.128
SMP	15.968	15.779	31.747	33.377	28.166	61.543	20.118	23.517	43.635
SMU	100.705	81.980	182.685	222.965	122.268	345.233	146.826	84.250	231.076
SMK	130.442	75.419	205.861	332.456	169.829	502.285	227.945	103.939	331.884
Diploma I / II / III	22.290	35.408	57.698	65.009	58.975	123.984	32.251	33.140	65.391
D IV/S1/S2/S3	84.251	88.570	172.821	227.577	197.086	424.663	147.710	109.135	256.845
Total	359.846	307.630	667.476	897.207	584.011	1.481.218	588.149	365.810	953.959

Sumber : Sakernas, Agustus 2019-2021 diolah Pusdatik Kemnaker

Tabel 4. 17
Pengangguran Terbuka yang pernah mengikuti pelatihan menurut Kelompok Umur dan Jenis Kelamin, 2019-2021

Kelompok Umur	2019			2020			2021		
	Laki-laki	Perempuan	Jumlah	Laki-laki	Perempuan	Jumlah	Laki-laki	Perempuan	Jumlah
(1)	(2)	(3)	(4)	(5)	(6)	(7)	(8)	(9)	(10)
15 - 19 tahun	57.743	56.043	113.786	107.987	93.494	201.481	43.513	48.625	92.138
20 - 24 tahun	111.429	123.269	234.698	264.609	211.481	476.090	181.086	137.414	318.500
25 - 29 tahun	64.366	59.178	123.544	178.556	126.451	305.007	126.874	75.418	202.292
30 - 34 tahun	30.837	24.545	55.382	85.080	55.717	140.797	63.556	36.302	99.858
35 - 39 tahun	22.886	13.405	36.291	59.917	28.915	88.832	31.136	22.816	53.952
40 - 44 tahun	18.756	13.183	31.939	58.320	22.306	80.626	27.337	18.457	45.794
45 - 49 tahun	21.389	10.688	32.077	46.175	18.977	65.152	20.931	15.712	36.643
50 - 54 tahun	11.865	3.267	15.132	44.265	13.352	57.617	21.582	6.013	27.595
55 - 59 tahun	12.094	1.946	14.040	34.562	8.559	43.121	20.608	3.190	23.798
60-64 tahun	4.979	892	5.871	11.379	2.968	14.347	20.325	781	21.106
65 tahun +	3.502	1.214	4.716	6.357	1.791	8.148	31.201	1.082	32.283
Jumlah	359.846	307.630	667.476	897.207	584.011	1.481.218	588.149	365.810	953.959

Sumber : Sakernas, Agustus 2019-2021 diolah Pusdatik Kemnaker

Tabel 4. 18
Pengangguran Terbuka yang pernah mengikuti pelatihan menurut Provinsi dan Jenis Kelamin, 2019-2021

Provinsi	2019	2020	2021
----------	------	------	------

	Laki-laki	Perempuan	Total	Laki-laki	Perempuan	Total	Laki-laki	Perempuan	Total
(1)	(2)	(3)	(4)	(5)	(6)	(7)	(8)	(9)	(10)
11 Aceh	3.862	4.991	8.853	15.818	15.858	31.676	8.515	8.887	17.402
12 Sumatera Utara	16.241	14.425	30.666	28.915	26.101	55.016	18.381	21.030	39.411
13 Sumatera Barat	6.350	8.510	14.860	28.268	23.688	51.956	14.588	17.970	32.558
14 Riau	11.898	9.131	21.029	21.922	12.204	34.126	14.821	7.660	22.481
15 Jambi	2.815	3.110	5.925	7.622	6.653	14.275	9.874	5.420	15.294
16 Sumatera Selatan	14.442	8.775	23.217	24.310	18.626	42.936	14.808	9.500	24.308
17 Bengkulu	1.277	1.574	2.851	4.609	3.321	7.930	2.002	3.347	5.349
18 Lampung	4.883	6.137	11.020	22.060	12.712	34.772	12.722	11.931	24.653
19 Bangka-Belitung	2.280	855	3.135	2.808	1.874	4.682	4.160	2.275	6.435
21 Kepulauan Riau	4.664	5.183	9.847	14.556	5.820	20.376	11.649	6.730	18.379
31 DKI Jakarta	16.566	13.692	30.258	55.559	34.346	89.905	33.974	21.761	55.735
32 Jawa Barat	74.351	79.175	153.526	189.415	127.756	317.171	139.628	78.893	218.521
33 Jawa Tengah	45.776	32.834	78.610	101.996	72.717	174.713	73.366	40.579	113.945
34 D I Yogyakarta	9.623	8.124	17.747	15.945	9.105	25.050	11.385	6.430	17.815
35 Jawa Timur	47.031	34.092	81.123	118.038	61.397	179.435	63.793	32.427	96.220
36 Banten	17.835	11.207	29.042	51.811	31.774	83.585	27.470	13.655	41.125
51 Bali	5.141	2.574	7.715	28.662	17.907	46.569	20.012	7.054	27.066
52 Nusa Tenggara Barat	8.868	5.990	14.858	16.818	8.629	25.447	10.235	6.065	16.300
53 Nusa Tenggara Timur	5.212	5.240	10.452	12.454	9.447	21.901	7.337	6.866	14.203
61 Kalimantan Barat	3.818	2.827	6.645	9.514	7.386	16.900	8.624	3.146	11.770

Provinsi	2019			2020			2021		
	Laki-laki	Perempuan	Total	Laki-laki	Perempuan	Total	Laki-laki	Perempuan	Total
(1)	(2)	(3)	(4)	(5)	(6)	(7)	(8)	(9)	(10)
62 Kalimantan Tengah	2.682	3.061	5.743	7.288	4.291	11.579	4.925	2.402	7.327
63 Kalimantan Selatan	7.642	6.510	14.152	12.109	8.618	20.727	11.219	8.051	19.270
64 Kalimantan Timur	8.650	4.763	13.413	19.720	8.710	28.430	14.638	5.529	20.167
65 Kalimantan Utara	521	480	1.001	2.723	1.294	4.017	1.030	1.128	2.158
71 Sulawesi Utara	3.962	3.878	7.840	10.302	6.163	16.465	3.821	3.854	7.675
72 Sulawesi Tengah	2.805	2.287	5.092	4.744	3.807	8.551	4.450	2.405	6.855
73 Sulawesi Selatan	14.295	13.966	28.261	34.744	21.940	56.684	18.237	17.120	35.357
74 Sulawesi Tenggara	3.074	1.358	4.432	4.331	3.752	8.083	4.395	3.729	8.124
75 Gorontalo	1.130	1.315	2.445	2.900	1.612	4.512	1.426	1.492	2.918
76 Sulawesi Barat	1.162	1.346	2.508	2.661	1.317	3.978	1.666	778	2.444
81 Maluku	2.658	2.740	5.398	9.680	5.232	14.912	5.851	3.470	9.321
82 Maluku Utara	1.463	1.451	2.914	2.996	1.851	4.847	1.942	853	2.795
91 Papua Barat	2.148	2.321	4.469	4.241	3.060	7.301	3.232	1.328	4.560
94 Papua	4.721	3.708	8.429	7.668	5.043	12.711	3.973	2.045	6.018
Total	359.846	307.630	667.476	897.207	584.011	1.481.218	588.149	365.810	953.959

Sumber : Sakernas, Agustus 2019-2021 diolah Pusdatik Kemnaker

Tabel 4. 19
Pengangguran Terbuka yang sedang mengikuti pelatihan menurut Daerah Tempat Tinggal dan Jenis Kelamin, 2019-2021

Klasifikasi	2019	2020	2021
-------------	------	------	------

	Laki-laki	Perempuan	Total	Laki-laki	Perempuan	Total	Laki-laki	Perempuan	Total
(1)	(2)	(3)	(4)	(5)	(6)	(7)	(8)	(9)	(10)
Perkotaan	48.068	33.688	81.756	114.378	71.318	185.696	33.434	33.162	66.596
Perdesaan	18.097	21.043	39.140	41.988	37.392	79.380	12.713	8.980	21.693
Total	66.165	54.731	120.896	156.366	108.710	265.076	46.147	42.142	88.289

Sumber : Sakernas, Agustus 2019-2021 diolah Pusdatik Kemnaker

Tabel 4. 20
Pengangguran Terbuka yang sedang mengikuti pelatihan menurut Pendidikan Tertinggi yang Ditamatkan dan Jenis Kelamin, 2019-2021

Pendidikan tertinggi yang ditamatkan	2019			2020			2021		
	Laki-laki	Perempuan	Total	Laki-laki	Perempuan	Total	Laki-laki	Perempuan	Total
(1)	(2)	(3)	(4)	(5)	(6)	(7)	(8)	(9)	(10)
<=SD	1.716	3.870	5.586	3.264	2.275	5.539	2.431	3.510	5.941
SMP	9.136	5.220	14.356	8.653	7.227	15.880	3.338	1.850	5.188
SMU	17.946	16.552	34.498	41.135	34.143	75.278	10.919	13.116	24.035
SMK	22.655	10.494	33.149	60.765	25.841	86.606	19.997	12.169	32.166
Diploma I / II / III	2.022	2.521	4.543	10.077	6.545	16.622	2.951	978	3.929
D IV/S1/S2/S3	12.690	16.074	28.764	32.472	32.679	65.151	6.511	10.519	17.030
Total	66.165	54.731	120.896	156.366	108.710	265.076	46.147	42.142	88.289

Sumber : Sakernas, Agustus 2019-2021 diolah Pusdatik Kemnaker

Tabel 4. 21
Pengangguran Terbuka yang sedang mengikuti pelatihan menurut Kelompok Umur dan Jenis Kelamin, 2019-2021

Kelompok Umur	2019			2020			2021		
	Laki-laki	Perempuan	Jumlah	Laki-laki	Perempuan	Jumlah	Laki-laki	Perempuan	Jumlah
(1)	(2)	(3)	(4)	(5)	(6)	(7)	(8)	(9)	(10)
15 - 19 tahun	14.451	17.170	31.621	29.838	24.156	53.994	9.152	12.091	21.243
20 - 24 tahun	27.767	20.217	47.984	49.640	40.593	90.233	19.031	15.575	34.606
25 - 29 tahun	10.051	8.888	18.939	28.111	23.015	51.126	8.147	9.414	17.561
30 - 34 tahun	3.785	3.948	7.733	13.308	8.579	21.887	1.556	2.548	4.104
35 - 39 tahun	2.368	2.344	4.712	7.465	1.670	9.135	2.607	398	3.005
40 - 44 tahun	3.064	720	3.784	4.481	3.496	7.977	1.362	1.540	2.902
45 - 49 tahun	2.145	916	3.061	8.673	3.433	12.106	786	50	836
50 - 54 tahun	1.353	172	1.525	7.212	1.392	8.604	-	-	-
55 - 59 tahun	656	-	656	6.227	1.914	8.141	1.856	526	2.382
60-64 tahun	525	356	881	993	462	1.455	952	-	952
65 tahun +	-	-	-	418	-	418	698	-	698
Jumlah	66.165	54.731	120.896	156.366	108.710	265.076	46.147	42.142	88.289

Sumber : Sakernas, Agustus 2019-2021 diolah Pusdatik Kemnaker

Tabel 4. 22
Pengangguran Terbuka yang sedang mengikuti pelatihan menurut Provinsi dan Jenis Kelamin, 2019-2021

Provinsi	2019	2020	2021
----------	------	------	------

	Laki-laki	Perempuan	Total	Laki-laki	Perempuan	Total	Laki-laki	Perempuan	Total
(1)	(2)	(3)	(4)	(5)	(6)	(7)	(8)	(9)	(10)
11 Aceh	1.292	974	2.266	3.578	3.928	7.506	813	1.387	2.200
12 Sumatera Utara	1.744	3.082	4.826	2.492	6.006	8.498	2.727	2.693	5.420
13 Sumatera Barat	888	1.617	2.505	1.376	3.377	4.753	1.078	567	1.645
14 Riau	1.975	788	2.763	2.827	1.491	4.318	822	1.179	2.001
15 Jambi	364	225	589	1.166	571	1.737	-	-	-
16 Sumatera Selatan	1.758	1.894	3.652	3.447	3.611	7.058	623	1.493	2.116
17 Bengkulu	286	307	593	941	747	1.688	561	331	892
18 Lampung	1.140	1.224	2.364	2.569	2.443	5.012	1.118	925	2.043
19 Bangka-Belitung	141	108	249	714	393	1.107	134	-	134
21 Kepulauan Riau	1.710	-	1.710	1.715	783	2.498	228	-	228
31 DKI Jakarta	4.019	1.924	5.943	7.602	1.089	8.691	931	1.741	2.672
32 Jawa Barat	17.711	13.234	30.945	39.052	27.324	66.376	11.367	11.301	22.668
33 Jawa Tengah	8.516	7.810	16.326	21.104	12.391	33.495	6.646	3.729	10.375
34 D I Yogyakarta	945	120	1.065	3.314	1.469	4.783	861	1.632	2.493
35 Jawa Timur	9.608	8.677	18.285	21.266	16.921	38.187	8.256	3.335	11.591
36 Banten	2.862	1.789	4.651	12.136	9.106	21.242	4.496	3.565	8.061
51 Bali	451	505	956	5.024	1.471	6.495	875	214	1.089
52 Nusa Tenggara Barat	1.222	377	1.599	1.618	748	2.366	95	1.503	1.598
53 Nusa Tenggara Timur	469	655	1.124	1.201	879	2.080	421	1.005	1.426
61 Kalimantan Barat	711	710	1.421	2.459	906	3.365	587	409	996

Provinsi	2019			2020			2021		
	Laki-laki	Perempuan	Total	Laki-laki	Perempuan	Total	Laki-laki	Perempuan	Total
(1)	(2)	(3)	(4)	(5)	(6)	(7)	(8)	(9)	(10)
62 Kalimantan Tengah	758	165	923	1.479	325	1.804	-	299	299
63 Kalimantan Selatan	966	1.201	2.167	1.846	1.928	3.774	559	-	559
64 Kalimantan Timur	1.208	141	1.349	2.732	586	3.318	-	754	754
65 Kalimantan Utara	-	179	179	411	314	725	98	144	242
71 Sulawesi Utara	150	69	219	458	794	1.252	236	404	640
72 Sulawesi Tengah	189	291	480	521	550	1.071	84	576	660
73 Sulawesi Selatan	3.695	3.377	7.072	6.858	4.138	10.996	1.266	1.960	3.226
74 Sulawesi Tenggara	353	-	353	745	564	1.309	311	155	466
75 Gorontalo	322	265	587	522	121	643	135	86	221
76 Sulawesi Barat	-	328	328	342	320	662	-	-	-
81 Maluku	412	1.195	1.607	1.357	1.015	2.372	-	520	520
82 Maluku Utara	-	237	237	1.063	665	1.728	366	60	426
91 Papua Barat	272	859	1.131	1.451	892	2.343	399	-	399
94 Papua	28	404	432	980	844	1.824	54	175	229
Total	66.165	54.731	120.896	156.366	108.710	265.076	46.147	42.142	88.289

Sumber : Sakernas, Agustus 2019-2021 diolah Pusdatik Kemnaker

Tabel 4. 23
Penduduk Yang Bekerja yang menggunakan teknologi Digital menurut Daerah Tempat Tinggal dan Jenis Kelamin, 2019-2021

Klasifikasi	2019	2020	2021
-------------	------	------	------

	Laki-laki	Perempuan	Total	Laki-laki	Perempuan	Total	Laki-laki	Perempuan	Total
(1)	(2)	(3)	(4)	(5)	(6)	(7)	(8)	(9)	(10)
Perkotaan	22.059.948	12.765.020	34.824.968				26.075.168	16.054.384	42.129.552
Perdesaan	9.033.649	5.042.955	14.076.604				13.040.619	7.440.068	20.480.687
Total	31.093.597	17.807.975	48.901.572				39.115.787	23.494.452	62.610.239

Sumber : Sakernas, Agustus 2019-2021 diolah Pusdatik Kemnaker

Tabel 4. 24
Penduduk Yang Bekerja yang menggunakan teknologi Digital menurut Pendidikan Tertinggi yang Ditamatkan dan Jenis Kelamin, 2019-2021

Pendidikan tertinggi yang ditamatkan	2019			2020			2021		
	Laki-laki	Perempuan	Total	Laki-laki	Perempuan	Total	Laki-laki	Perempuan	Total
(1)	(2)	(3)	(4)	(5)	(6)	(7)	(8)	(9)	(10)
<=SD	4.762.210	2.054.436	6.816.646				7.583.228	3.481.901	11.065.129
SMP	4.743.472	2.209.187	6.952.659				6.539.526	3.458.415	9.997.941
SMU	8.380.977	4.130.868	12.511.845				9.832.892	5.240.389	15.073.281
SMK	6.039.469	2.707.993	8.747.462				7.659.001	3.593.517	11.252.518
Diploma I / II / III	1.318.988	1.551.954	2.870.942				1.310.277	1.663.514	2.973.791
D IV/S1/S2/S3	5.848.481	5.153.537	11.002.018				6.190.863	6.056.716	12.247.579
Total	31.093.597	17.807.975	48.901.572				39.115.787	23.494.452	62.610.239

Sumber : Sakernas, Agustus 2019-2021 diolah Pusdatik Kemnaker

Tabel 4. 25
Penduduk Yang Bekerja yang menggunakan teknologi Digital menurut Kelompok Umur dan Jenis Kelamin, 2019-2021

Kelompok Umur	2019			2020			2021		
	Laki-laki	Perempuan	Jumlah	Laki-laki	Perempuan	Jumlah	Laki-laki	Perempuan	Jumlah
(1)	(2)	(3)	(4)	(5)	(6)	(7)	(8)	(9)	(10)
15 - 19 tahun	776.306	821.133	1.597.439				1.019.881	1.004.479	2.024.360
20 - 24 tahun	3.515.057	2.933.978	6.449.035				3.875.866	3.259.404	7.135.270
25 - 29 tahun	4.783.202	3.153.074	7.936.276				5.554.648	3.874.378	9.429.026
30 - 34 tahun	4.739.785	2.554.650	7.294.435				5.837.724	3.380.062	9.217.786
35 - 39 tahun	4.576.740	2.371.793	6.948.533				5.632.467	3.163.907	8.796.374
40 - 44 tahun	3.997.022	1.991.645	5.988.667				5.094.511	2.844.118	7.938.629
45 - 49 tahun	3.377.026	1.591.419	4.968.445				4.366.723	2.305.561	6.672.284
50 - 54 tahun	2.620.040	1.197.151	3.817.191				3.529.612	1.774.279	5.303.891
55 - 59 tahun	1.584.261	735.230	2.319.491				2.258.291	1.133.203	3.391.494
60-64 tahun	654.581	264.889	919.470				1.079.732	431.374	1.511.106
65 tahun +	469.577	193.013	662.590				866.332	323.687	1.190.019
Jumlah	31.093.597	17.807.975	48.901.572				39.115.787	23.494.452	62.610.239

Sumber : Sakernas, Agustus 2019-2021 diolah Pusdatik Kemnaker

Tabel 4. 26
Penduduk Yang Bekerja yang menggunakan teknologi Digital menurut Status Pekerjaan dan Jenis Kelamin, 2019-2021

Status Pekerjaan Utama	2019	2020	2021
------------------------	------	------	------

	Laki-laki	Perempuan	Total	Laki-laki	Perempuan	Total	Laki-laki	Perempuan	Total
(1)	(2)	(3)	(4)	(5)	(6)	(7)	(8)	(9)	(10)
Berusaha sendiri	5.502.698	2.877.597	8.380.295				7.275.844	4.433.199	11.709.043
Berusaha dibantu pekerja tidak tetap/pekerja keluarga/tida	2.292.496	1.371.305	3.663.801				3.574.934	2.236.134	5.811.068
Berusaha dibantu pekerja tetap dan dibayar	2.113.889	538.985	2.652.874				2.216.967	559.160	2.776.127
Buruh/karyawan/pegawai	19.192.993	11.254.302	30.447.295				21.187.357	12.712.194	33.899.551
Pekerja bebas di pertanian	259.136	35.664	294.800				824.938	144.277	969.215
Pekerja bebas di nonpertanian	1.069.179	176.023	1.245.202				2.419.858	312.268	2.732.126
Pekerja keluarga/tidak dibayar	663.206	1.554.099	2.217.305				1.615.889	3.097.220	4.713.109
Total	31.093.597	17.807.975	48.901.572				39.115.787	23.494.452	62.610.239

Sumber : Sakernas, Agustus 2019-2021 diolah Pusdatik Kemnaker

Tabel 4. 27
Penduduk Yang Bekerja yang menggunakan teknologi Digital menurut Jenis Pekerjaan dan Jenis Kelamin, 2019-2021

Jenis Pekerjaan (KBJI 2014)	2019			2020			2021		
	Laki-laki	Perempuan	Total	Laki-laki	Perempuan	Total	Laki-laki	Perempuan	Total
(1)	(2)	(3)	(4)	(5)	(6)	(7)	(8)	(9)	(10)
0 Tentara Nasional Indonesia (TNI) dan Kepolisian Negara Rep	513.109	24.994	538.103				498.078	19.804	517.882
1 Manajer	1.867.299	679.836	2.547.135				1.517.102	629.414	2.146.516
2 Profesional	2.715.204	3.716.891	6.432.095				2.753.381	4.393.399	7.146.780
3 Teknisi dan Asisten Profesional	2.530.483	910.912	3.441.395				2.280.138	965.008	3.245.146
4 Tenaga Tata Usaha	3.033.909	2.693.113	5.727.022				2.903.885	2.646.588	5.550.473
5 Tenaga Usaha Jasa dan Tenaga Penjualan	7.904.334	6.775.482	14.679.816				9.686.851	9.381.261	19.068.112
6 Pekerja Terampil Pertanian, Kehutanan, dan Perikanan	1.489.327	242.422	1.731.749				3.500.098	934.597	4.434.695
7 Pekerja Pengolahan, Kerajinan, dan YBDI	3.222.113	1.230.177	4.452.290				5.050.915	2.016.062	7.066.977
8 Operator dan Perakit Mesin	4.312.566	498.076	4.810.642				4.656.210	537.553	5.193.763
9 Pekerja Kasar	3.505.253	1.036.072	4.541.325				6.269.129	1.970.766	8.239.895
Total	31.093.597	17.807.975	48.901.572				39.115.787	23.494.452	62.610.239

Sumber : Sakernas, Agustus 2019-2021 diolah Pusdatik Kemnaker

Tabel 4. 28
Penduduk Yang Bekerja yang menggunakan teknologi Digital menurut Lapangan Usaha dan Jenis Kelamin, 2019-2021

Lapangan Usaha (KBLI 2020)	2019			2020			2021		
	Laki-laki	Perempuan	Total	Laki-laki	Perempuan	Total	Laki-laki	Perempuan	Total
(1)	(2)	(3)	(4)	(5)	(6)	(7)	(8)	(9)	(10)
1. Kategori A Pertanian, Kehutanan dan Perikanan	2.229.847	377.682	2.607.529				5.080.432	1.326.259	6.406.691
2. Kategori B Pertambangan dan Penggalian	490.251	37.257	527.508				640.250	34.438	674.688
3. Kategori C Industri Pengolahan	4.848.225	2.533.096	7.381.321				5.626.499	3.489.410	9.115.909
4. Kategori D Pengadaan Listrik dan Gas	239.236	34.247	273.483				210.856	30.490	241.346
5. Kategori E Pengadaan Air, Pengelolaan Sampah, Limbah, dan Daur Ulang	146.982	26.495	173.477				212.682	32.750	245.432
6. Kategori F Konstruksi	2.086.854	123.521	2.210.375				3.363.419	106.467	3.469.886
7. Kategori G Perdagangan Besar dan Eceran; Reparasi dan Perawatan Mobil dan Sepeda Motor	6.746.390	5.299.876	12.046.266				8.099.585	6.934.806	15.034.391
8. Kategori H Transportasi dan Pergudangan	3.026.172	230.769	3.256.941				3.619.992	209.397	3.829.389
9. Kategori I Penyediaan Akomodasi dan Makan Minum	1.461.624	1.343.817	2.805.441				1.905.559	2.252.880	4.158.439
10. Kategori J Informasi dan Komunikasi	588.678	276.056	864.734				625.412	327.889	953.301
11. Kategori K Jasa Keuangan dan Asuransi	1.033.319	601.713	1.635.032				921.455	582.066	1.503.521
12. Kategori L Real Estat	220.568	67.998	288.566				197.894	74.879	272.773
13. Kategori M,N Jasa Perusahaan	1.102.910	355.154	1.458.064				1.165.421	396.278	1.561.699
14. Kategori O Administrasi Pemerintahan, Pertahanan dan Jaminan Sosial Wajib	2.986.558	1.262.825	4.249.383				3.078.102	1.334.353	4.412.455
15. Kategori P Jasa Pendidikan	1.982.831	3.098.204	5.081.035				2.144.704	3.713.911	5.858.615

Lapangan Usaha (KBLI 2020)	2019			2020			2021		
	Laki-laki	Perempuan	Total	Laki-laki	Perempuan	Total	Laki-laki	Perempuan	Total
(1)	(2)	(3)	(4)	(5)	(6)	(7)	(8)	(9)	(10)
16. Kategori Q Jasa Kesehatan dan Kegiatan Sosial	498.295	1.121.234	1.619.529				595.408	1.306.895	1.902.303
17. Kategori R,S,T,U Jasa Lainnya	1.404.857	1.018.031	2.422.888				1.628.117	1.341.284	2.969.401
Total	31.093.597	17.807.975	48.901.572				39.115.787	23.494.452	62.610.239

Sumber : Sakernas, Agustus 2019-2021 diolah Pusdatik Kemnaker

Tabel 4. 29
Penduduk Yang Bekerja yang menggunakan teknologi Digital menurut Provinsi dan Jenis Kelamin, 2019-2021

Provinsi	2019			2020			2021		
	Laki-laki	Perempuan	Total	Laki-laki	Perempuan	Total	Laki-laki	Perempuan	Total
(1)	(2)	(3)	(4)	(5)	(6)	(7)	(8)	(9)	(10)
11 Aceh	463.139	272.752	735.891				707.937	397.402	1.105.339
12 Sumatera Utara	1.223.269	807.076	2.030.345				1.763.257	1.126.521	2.889.778
13 Sumatera Barat	444.280	318.814	763.094				657.471	449.396	1.106.867
14 Riau	704.626	372.523	1.077.149				1.095.528	606.151	1.701.679
15 Jambi	332.596	178.927	511.523				474.556	244.437	718.993
16 Sumatera Selatan	657.895	406.709	1.064.604				966.322	604.740	1.571.062
17 Bengkulu	180.686	118.473	299.159				271.098	167.936	439.034
18 Lampung	832.050	466.663	1.298.713				1.164.777	659.097	1.823.874
19 Bangka-Belitung	157.415	100.234	257.649				224.656	129.587	354.243

Provinsi	2019			2020			2021		
	Laki-laki	Perempuan	Total	Laki-laki	Perempuan	Total	Laki-laki	Perempuan	Total
(1)	(2)	(3)	(4)	(5)	(6)	(7)	(8)	(9)	(10)
21 Kepulauan Riau	337.809	190.073	527.882				433.761	251.532	685.293
31 DKI Jakarta	2.166.398	1.186.946	3.353.344				2.314.695	1.319.850	3.634.545
32 Jawa Barat	6.639.509	3.216.418	9.855.927				7.532.061	4.070.148	11.602.209
33 Jawa Tengah	3.710.395	2.329.936	6.040.331				5.034.867	3.268.372	8.303.239
34 D I Yogyakarta	621.570	445.811	1.067.381				793.634	576.426	1.370.060
35 Jawa Timur	4.864.431	2.813.438	7.677.869				5.907.856	3.622.897	9.530.753
36 Banten	1.745.651	859.922	2.605.573				2.009.503	1.021.569	3.031.072
51 Bali	789.783	518.483	1.308.266				847.386	638.489	1.485.875
52 Nusa Tenggara Barat	621.147	383.846	1.004.993				798.447	540.391	1.338.838
53 Nusa Tenggara Timur	338.797	234.297	573.094				465.444	330.767	796.211
61 Kalimantan Barat	402.572	209.500	612.072				613.123	331.849	944.972
62 Kalimantan Tengah	330.325	178.350	508.675				419.825	235.011	654.836
63 Kalimantan Selatan	498.559	281.382	779.941				714.958	392.566	1.107.524
64 Kalimantan Timur	590.837	304.518	895.355				757.308	398.476	1.155.784
65 Kalimantan Utara	95.399	46.992	142.391				137.032	70.753	207.785
71 Sulawesi Utara	255.107	178.614	433.721				317.967	222.663	540.630
72 Sulawesi Tengah	253.069	183.150	436.219				326.085	234.120	560.205
73 Sulawesi Selatan	809.078	566.046	1.375.124				1.056.299	738.514	1.794.813
74 Sulawesi Tenggara	251.811	174.984	426.795				339.047	234.024	573.071

Provinsi	2019			2020			2021		
	Laki-laki	Perempuan	Total	Laki-laki	Perempuan	Total	Laki-laki	Perempuan	Total
(1)	(2)	(3)	(4)	(5)	(6)	(7)	(8)	(9)	(10)
75 Gorontalo	112.946	92.871	205.817				154.145	115.537	269.682
76 Sulawesi Barat	92.446	61.077	153.523				132.305	88.305	220.610
81 Maluku	154.851	106.213	261.064				179.972	127.842	307.814
82 Maluku Utara	101.179	57.631	158.810				140.498	79.007	219.505
91 Papua Barat	111.599	55.710	167.309				130.794	76.669	207.463
94 Papua	202.373	89.596	291.969				233.173	123.408	356.581
Total	31.093.597	17.807.975	48.901.572				39.115.787	23.494.452	62.610.239

Sumber : Sakernas, Agustus 2019-2021 diolah Pusdatik Kemnaker

Tabel 4. 30
Penduduk Usia Kerja Muda menurut Daerah Tempat Tinggal dan Jenis Kelamin, 2019-2021

Klasifikasi	2019			2020			2021		
	Laki-laki	Perempuan	Total	Laki-laki	Perempuan	Total	Laki-laki	Perempuan	Total
(1)	(2)	(3)	(4)	(5)	(6)	(7)	(8)	(9)	(10)
Perkotaan	12.783.698	12.673.923	25.457.621	12.896.600	12.785.149	25.681.749	13.035.958	12.887.033	25.922.991
Perdesaan	9.459.053	9.129.211	18.588.264	9.368.270	9.029.467	18.397.737	9.236.014	8.906.882	18.142.896
Total	22.242.751	21.803.134	44.045.885	22.264.870	21.814.616	44.079.486	22.271.972	21.793.915	44.065.887

Sumber : Sakernas, Agustus 2019-2021 diolah Pusdatik Kemnaker

Tabel 4. 31
Penduduk Usia Kerja Muda menurut Pendidikan Tertinggi yang Ditamatkan dan Jenis Kelamin, 2019-2021

Pendidikan tertinggi yang ditamatkan	2019			2020			2021		
	Laki-laki	Perempuan	Total	Laki-laki	Perempuan	Total	Laki-laki	Perempuan	Total
(1)	(2)	(3)	(4)	(5)	(6)	(7)	(8)	(9)	(10)
<=SD	3.868.312	2.747.204	6.615.516	3.473.264	2.344.300	5.817.564	3.387.866	2.289.014	5.676.880
SMP	8.223.348	8.222.163	16.445.511	7.982.932	7.787.702	15.770.634	7.701.021	7.547.115	15.248.136
SMU	5.052.946	5.991.749	11.044.695	5.448.994	6.652.159	12.101.153	5.495.355	6.890.485	12.385.840
SMK	4.372.741	3.305.074	7.677.815	4.600.323	3.540.163	8.140.486	4.999.726	3.763.953	8.763.679
Diploma I / II / III	183.413	453.980	637.393	191.255	417.088	608.343	177.063	349.350	526.413
D IV/S1/S2/S3	541.991	1.082.964	1.624.955	568.102	1.073.204	1.641.306	510.941	953.998	1.464.939
Total	22.242.751	21.803.134	44.045.885	22.264.870	21.814.616	44.079.486	22.271.972	21.793.915	44.065.887

Sumber : Sakernas, Agustus 2019-2021 diolah Pusdatik Kemnaker

Tabel 4. 32
Penduduk Usia Kerja Muda menurut Kelompok Umur dan Jenis Kelamin, 2019-2021

Kelompok Umur	2019			2020			2021		
	Laki-laki	Perempuan	Jumlah	Laki-laki	Perempuan	Jumlah	Laki-laki	Perempuan	Jumlah
(1)	(2)	(3)	(4)	(5)	(6)	(7)	(8)	(9)	(10)
15 - 19 tahun	11.171.010	10.939.516	22.110.526	11.181.150	10.936.802	22.117.952	11.199.981	10.919.179	22.119.160
20 - 24 tahun	11.071.741	10.863.618	21.935.359	11.083.720	10.877.814	21.961.534	11.071.991	10.874.736	21.946.727
Total	22.242.751	21.803.134	44.045.885	22.264.870	21.814.616	44.079.486	22.271.972	21.793.915	44.065.887

Sumber : Sakernas, Agustus 2019-2021 diolah Pusdatik Kemnaker

Tabel 4. 33
Penduduk Usia Kerja Muda menurut Provinsi dan Jenis Kelamin, 2019-2021

Provinsi	2019			2020			2021		
	Laki-laki	Perempuan	Total	Laki-laki	Perempuan	Total	Laki-laki	Perempuan	Total
(1)	(2)	(3)	(4)	(5)	(6)	(7)	(8)	(9)	(10)
11 Aceh	480.609	480.335	960.944	485.811	482.282	968.093	487.128	484.691	971.819
12 Sumatera Utara	1.353.807	1.309.315	2.663.122	1.358.982	1.314.179	2.673.161	1.361.348	1.312.405	2.673.753
13 Sumatera Barat	476.819	470.895	947.714	483.593	471.161	954.754	483.528	473.831	957.359
14 Riau	577.284	554.432	1.131.716	589.366	569.065	1.158.431	608.480	583.732	1.192.212
15 Jambi	298.560	296.065	594.625	298.442	297.686	596.128	296.649	295.891	592.540
16 Sumatera Selatan	738.803	717.447	1.456.250	737.676	721.166	1.458.842	739.609	718.755	1.458.364
17 Bengkulu	164.115	161.953	326.068	164.183	161.869	326.052	162.698	161.431	324.129
18 Lampung	711.082	691.755	1.402.837	709.689	697.572	1.407.261	711.589	695.963	1.407.552
19 Bangka-Belitung	120.972	117.435	238.407	122.270	119.887	242.157	122.289	119.068	241.357
21 Kepulauan Riau	201.592	202.335	403.927	205.745	204.456	410.201	206.881	205.815	412.696
31 DKI Jakarta	845.471	891.544	1.737.015	830.978	880.050	1.711.028	816.658	866.972	1.683.630
32 Jawa Barat	4.285.304	4.112.668	8.397.972	4.290.498	4.113.045	8.403.543	4.292.999	4.112.864	8.405.863
33 Jawa Tengah	2.755.246	2.655.548	5.410.794	2.757.420	2.650.479	5.407.899	2.756.403	2.643.769	5.400.172
34 D I Yogyakarta	297.680	299.569	597.249	298.659	301.016	599.675	300.233	301.593	601.826
35 Jawa Timur	2.935.794	2.946.641	5.882.435	2.920.467	2.924.203	5.844.670	2.905.066	2.902.787	5.807.853
36 Banten	1.090.903	1.083.822	2.174.725	1.087.084	1.084.545	2.171.629	1.088.038	1.085.079	2.173.117
51 Bali	352.701	338.336	691.037	354.054	339.395	693.449	355.068	340.610	695.678

Provinsi	2019			2020			2021		
	Laki-laki	Perempuan	Total	Laki-laki	Perempuan	Total	Laki-laki	Perempuan	Total
(1)	(2)	(3)	(4)	(5)	(6)	(7)	(8)	(9)	(10)
52 Nusa Tenggara Barat	417.980	429.251	847.231	421.163	429.987	851.150	422.884	430.727	853.611
53 Nusa Tenggara Timur	482.884	479.955	962.839	480.851	479.811	960.662	482.126	482.318	964.444
61 Kalimantan Barat	437.859	424.676	862.535	435.851	428.667	864.518	436.109	427.161	863.270
62 Kalimantan Tengah	223.795	220.101	443.896	223.478	221.928	445.406	223.178	218.727	441.905
63 Kalimantan Selatan	342.275	332.860	675.135	349.251	334.510	683.761	351.995	337.828	689.823
64 Kalimantan Timur	306.122	294.637	600.759	306.108	296.509	602.617	306.073	295.493	601.566
65 Kalimantan Utara	61.792	59.027	120.819	62.244	59.429	121.673	62.576	59.860	122.436
71 Sulawesi Utara	196.958	188.391	385.349	196.764	188.968	385.732	196.449	189.577	386.026
72 Sulawesi Tengah	252.311	250.223	502.534	255.687	251.777	507.464	255.116	253.210	508.326
73 Sulawesi Selatan	722.271	716.136	1.438.407	718.045	714.596	1.432.641	717.281	712.408	1.429.689
74 Sulawesi Tenggara	244.448	243.205	487.653	246.159	244.664	490.823	248.403	246.127	494.530
75 Gorontalo	99.235	98.433	197.668	98.901	96.408	195.309	98.096	98.690	196.786
76 Sulawesi Barat	117.860	117.998	235.858	118.510	119.503	238.013	119.015	119.545	238.560
81 Maluku	162.624	159.819	322.443	163.232	159.614	322.846	163.077	159.230	322.307
82 Maluku Utara	111.006	109.235	220.241	111.446	108.634	220.080	111.573	108.791	220.364
91 Papua Barat	92.231	84.722	176.953	94.243	85.725	179.968	95.659	86.395	182.054
94 Papua	284.358	264.370	548.728	288.020	261.830	549.850	287.698	262.572	550.270
Total	22.242.751	21.803.134	44.045.885	22.264.870	21.814.616	44.079.486	22.271.972	21.793.915	44.065.887

Sumber : Sakernas, Agustus 2019-2021 diolah Pusdatik Kemnaker

Tabel 4. 34
Angkatan Kerja Muda menurut Daerah Tempat Tinggal dan Jenis Kelamin, 2019-2021

Klasifikasi	2019			2020			2021		
	Laki-laki	Perempuan	Total	Laki-laki	Perempuan	Total	Laki-laki	Perempuan	Total
(1)	(2)	(3)	(4)	(5)	(6)	(7)	(8)	(9)	(10)
Perkotaan	6.972.469	5.312.965	12.285.434	6.895.665	5.378.657	12.274.322	6.806.363	5.315.289	12.121.652
Perdesaan	5.673.585	3.334.849	9.008.434	5.661.161	3.470.659	9.131.820	5.392.950	3.284.880	8.677.830
Total	12.646.054	8.647.814	21.293.868	12.556.826	8.849.316	21.406.142	12.199.313	8.600.169	20.799.482

Sumber : Sakernas, Agustus 2019-2021 diolah Pusdatik Kemnaker

Tabel 4. 35
Angkatan Kerja Muda menurut Pendidikan Tertinggi yang Ditamatkan dan Jenis Kelamin, 2019-2021

Pendidikan tertinggi yang ditamatkan	2019			2020			2021		
	Laki-laki	Perempuan	Total	Laki-laki	Perempuan	Total	Laki-laki	Perempuan	Total
(1)	(2)	(3)	(4)	(5)	(6)	(7)	(8)	(9)	(10)
<=SD	2.380.289	831.813	3.212.102	2.052.016	671.639	2.723.655	1.895.871	599.611	2.495.482
SMP	2.807.812	1.542.440	4.350.252	2.889.550	1.705.492	4.595.042	2.549.686	1.554.212	4.103.898
SMU	3.164.781	2.718.059	5.882.840	3.328.497	2.969.477	6.297.974	3.278.381	2.976.042	6.254.423
SMK	3.651.217	2.284.166	5.935.383	3.668.805	2.334.670	6.003.475	3.908.958	2.446.275	6.355.233
Diploma I / II / III	158.212	367.031	525.243	157.239	321.195	478.434	148.109	273.633	421.742
D IV/S1/S2/S3	483.743	904.305	1.388.048	460.719	846.843	1.307.562	418.308	750.396	1.168.704
Total	12.646.054	8.647.814	21.293.868	12.556.826	8.849.316	21.406.142	12.199.313	8.600.169	20.799.482

Sumber : Sakernas, Agustus 2019-2021 diolah Pusdatik Kemnaker

Tabel 4. 36
 Angkatan Kerja Muda menurut Kelompok Umur dan Jenis Kelamin, 2019-2021

Kelompok Umur	2019			2020			2021		
	Laki-laki	Perempuan	Jumlah	Laki-laki	Perempuan	Jumlah	Laki-laki	Perempuan	Jumlah
(1)	(2)	(3)	(4)	(5)	(6)	(7)	(8)	(9)	(10)
15 - 19 tahun	3.565.455	2.629.786	6.195.241	3.784.618	2.889.787	6.674.405	3.519.088	2.627.068	6.146.156
20 - 24 tahun	9.080.599	6.018.028	15.098.627	8.772.208	5.959.529	14.731.737	8.680.225	5.973.101	14.653.326
Total	12.646.054	8.647.814	21.293.868	12.556.826	8.849.316	21.406.142	12.199.313	8.600.169	20.799.482

Sumber : Sakernas, Agustus 2019-2021 diolah Pusdatik Kemnaker

Tabel 4. 37
 Angkatan Kerja Muda menurut Provinsi dan Jenis Kelamin, 2019-2021

Provinsi	2019			2020			2021		
	Laki-laki	Perempuan	Total	Laki-laki	Perempuan	Total	Laki-laki	Perempuan	Total
(1)	(2)	(3)	(4)	(5)	(6)	(7)	(8)	(9)	(10)
11 Aceh	249.113	138.470	387.583	265.664	161.396	427.060	241.182	154.116	395.298
12 Sumatera Utara	848.362	583.653	1.432.015	820.011	580.155	1.400.166	787.994	545.433	1.333.427
13 Sumatera Barat	250.457	166.371	416.828	254.629	172.638	427.267	247.205	158.851	406.056
14 Riau	316.857	203.640	520.497	323.024	195.115	518.139	309.402	187.690	497.092
15 Jambi	169.761	96.381	266.142	173.923	110.302	284.225	164.442	100.392	264.834
16 Sumatera Selatan	431.113	273.255	704.368	436.384	280.806	717.190	419.759	267.948	687.707
17 Bengkulu	88.663	55.437	144.100	92.607	55.634	148.241	84.590	50.710	135.300

Provinsi	2019			2020			2021		
	Laki-laki	Perempuan	Total	Laki-laki	Perempuan	Total	Laki-laki	Perempuan	Total
(1)	(2)	(3)	(4)	(5)	(6)	(7)	(8)	(9)	(10)
18 Lampung	443.511	255.049	698.560	452.386	278.674	731.060	438.582	260.952	699.534
19 Bangka-Belitung	75.306	42.959	118.265	72.128	44.461	116.589	73.641	45.590	119.231
21 Kepulauan Riau	109.165	85.769	194.934	114.145	90.878	205.023	114.700	92.819	207.519
31 DKI Jakarta	427.100	385.983	813.083	423.362	406.160	829.522	387.740	359.676	747.416
32 Jawa Barat	2.484.349	1.744.638	4.228.987	2.353.845	1.678.764	4.032.609	2.311.551	1.712.068	4.023.619
33 Jawa Tengah	1.562.630	1.105.358	2.667.988	1.576.344	1.164.380	2.740.724	1.540.183	1.164.620	2.704.803
34 D I Yogyakarta	142.610	132.849	275.459	146.087	132.296	278.383	157.121	141.183	298.304
35 Jawa Timur	1.684.298	1.160.056	2.844.354	1.677.078	1.199.304	2.876.382	1.624.477	1.121.832	2.746.309
36 Banten	616.207	456.851	1.073.058	589.015	473.374	1.062.389	552.044	444.762	996.806
51 Bali	182.150	166.620	348.770	186.588	168.888	355.476	176.211	166.880	343.091
52 Nusa Tenggara Barat	240.777	168.047	408.824	247.714	179.083	426.797	241.733	178.646	420.379
53 Nusa Tenggara Timur	250.056	165.223	415.279	277.442	197.844	475.286	275.658	201.867	477.525
61 Kalimantan Barat	262.106	154.132	416.238	257.294	172.447	429.741	252.339	158.144	410.483
62 Kalimantan Tengah	134.079	75.635	209.714	135.051	76.348	211.399	129.307	73.532	202.839
63 Kalimantan Selatan	191.546	122.098	313.644	193.128	134.280	327.408	206.429	131.371	337.800
64 Kalimantan Timur	168.844	111.511	280.355	166.446	104.680	271.126	152.382	106.652	259.034
65 Kalimantan Utara	34.525	20.032	54.557	33.812	20.992	54.804	33.864	20.380	54.244
71 Sulawesi Utara	106.493	58.635	165.128	100.434	55.251	155.685	92.205	49.633	141.838
72 Sulawesi Tengah	146.631	76.794	223.425	159.924	84.271	244.195	150.874	80.365	231.239

Provinsi	2019			2020			2021		
	Laki-laki	Perempuan	Total	Laki-laki	Perempuan	Total	Laki-laki	Perempuan	Total
(1)	(2)	(3)	(4)	(5)	(6)	(7)	(8)	(9)	(10)
73 Sulawesi Selatan	399.160	255.284	654.444	401.419	240.938	642.357	394.386	241.826	636.212
74 Sulawesi Tenggara	144.748	83.568	228.316	149.515	90.924	240.439	154.842	86.665	241.507
75 Gorontalo	59.466	27.662	87.128	55.735	25.493	81.228	52.076	25.883	77.959
76 Sulawesi Barat	77.577	39.872	117.449	78.531	42.448	120.979	76.601	41.287	117.888
81 Maluku	75.144	46.322	121.466	75.247	48.414	123.661	75.401	45.341	120.742
82 Maluku Utara	58.300	31.369	89.669	59.750	28.112	87.862	57.804	26.401	84.205
91 Papua Barat	47.346	27.738	75.084	48.768	30.264	79.032	48.814	29.909	78.723
94 Papua	167.604	130.553	298.157	159.396	124.302	283.698	173.774	126.745	300.519
Total	12.646.054	8.647.814	21.293.868	12.556.826	8.849.316	21.406.142	12.199.313	8.600.169	20.799.482

Sumber : Sakernas, Agustus 2019-2021 diolah Pusdatik Kemnaker

Tabel 4. 38
Penduduk Muda Yang Bekerja menurut Daerah Tempat Tinggal dan Jenis Kelamin, 2019-2021

Klasifikasi	2019			2020			2021		
	Laki-laki	Perempuan	Total	Laki-laki	Perempuan	Total	Laki-laki	Perempuan	Total
(1)	(2)	(3)	(4)	(5)	(6)	(7)	(8)	(9)	(10)
Perkotaan	5.505.452	4.294.893	9.800.345	5.150.095	4.199.193	9.349.288	5.071.984	4.300.558	9.372.542
Perdesaan	4.801.581	2.711.849	7.513.430	4.791.275	2.885.095	7.676.370	4.566.554	2.793.247	7.359.801
Total	10.307.033	7.006.742	17.313.775	9.941.370	7.084.288	17.025.658	9.638.538	7.093.805	16.732.343

Sumber : Sakernas, Agustus 2019-2021 diolah Pusdatik Kemnaker

Tabel 4. 39
Penduduk Muda Yang Bekerja menurut Pendidikan Tertinggi yang Ditamatkan dan Jenis Kelamin, 2019-2021

Pendidikan tertinggi yang ditamatkan	2019			2020			2021		
	Laki-laki	Perempuan	Total	Laki-laki	Perempuan	Total	Laki-laki	Perempuan	Total
(1)	(2)	(3)	(4)	(5)	(6)	(7)	(8)	(9)	(10)
<=SD	2.086.549	720.670	2.807.219	1.761.872	596.313	2.358.185	1.605.296	517.061	2.122.357
SMP	2.419.577	1.336.155	3.755.732	2.486.786	1.494.382	3.981.168	2.149.005	1.368.753	3.517.758
SMU	2.471.273	2.157.692	4.628.965	2.548.339	2.336.056	4.884.395	2.512.257	2.402.302	4.914.559
SMK	2.832.643	1.789.327	4.621.970	2.699.035	1.744.628	4.443.663	2.952.976	1.986.594	4.939.570
Diploma I / II / III	119.675	307.800	427.475	112.537	263.454	375.991	113.706	228.498	342.204
D IV/S1/S2/S3	377.316	695.098	1.072.414	332.801	649.455	982.256	305.298	590.597	895.895
Total	10.307.033	7.006.742	17.313.775	9.941.370	7.084.288	17.025.658	9.638.538	7.093.805	16.732.343

Sumber : Sakernas, Agustus 2019-2021 diolah Pusdatik Kemnaker

Tabel 4. 40
Penduduk Muda Yang Bekerja menurut Kelompok Umur dan Jenis Kelamin, 2019-2021

Kelompok Umur	2019			2020			2021		
	Laki-laki	Perempuan	Jumlah	Laki-laki	Perempuan	Jumlah	Laki-laki	Perempuan	Jumlah
(1)	(2)	(3)	(4)	(5)	(6)	(7)	(8)	(9)	(10)
15 - 19 tahun	2.653.033	1.924.258	4.577.291	2.886.318	2.163.622	5.049.940	2.622.874	2.053.950	4.676.824
20 - 24 tahun	7.654.000	5.082.484	12.736.484	7.055.052	4.920.666	11.975.718	7.015.664	5.039.855	12.055.519
Total	10.307.033	7.006.742	17.313.775	9.941.370	7.084.288	17.025.658	9.638.538	7.093.805	16.732.343

Sumber : Sakernas, Agustus 2019-2021 diolah Pusdatik Kemnaker

Tabel 4. 41
Penduduk Muda Yang Bekerja menurut Status Pekerjaan dan Jenis Kelamin, 2019-2021

Status Pekerjaan Utama	2019			2020			2021		
	Laki-laki	Perempuan	Total	Laki-laki	Perempuan	Total	Laki-laki	Perempuan	Total
(1)	(2)	(3)	(4)	(5)	(6)	(7)	(8)	(9)	(10)
Berusaha sendiri	1.052.512	569.343	1.621.855	999.943	642.793	1.642.736	921.590	626.710	1.548.300
Berusaha dibantu pekerja tidak tetap/pekerja keluarga/tida	308.355	211.580	519.935	367.042	258.750	625.792	259.902	180.706	440.608
Berusaha dibantu pekerja tetap dan dibayar	109.359	28.553	137.912	93.251	30.662	123.913	81.375	23.007	104.382
Buruh/karyawan/pegawai	5.769.867	4.612.231	10.382.098	4.545.718	3.737.340	8.283.058	4.612.164	3.969.957	8.582.121
Pekerja bebas di pertanian	405.241	72.611	477.852	436.597	64.209	500.806	408.955	47.874	456.829
Pekerja bebas di nonpertanian	758.552	89.891	848.443	758.891	116.512	875.403	734.462	100.809	835.271
Pekerja keluarga/tidak dibayar	1.903.147	1.422.533	3.325.680	2.739.928	2.234.022	4.973.950	2.620.090	2.144.742	4.764.832
Total	10.307.033	7.006.742	17.313.775	9.941.370	7.084.288	17.025.658	9.638.538	7.093.805	16.732.343

Sumber : Sakernas, Agustus 2019-2021 diolah Pusdatik Kemnaker

Tabel 4. 42
Penduduk Muda Yang Bekerja menurut Jenis Pekerjaan dan Jenis Kelamin, 2019-2021

Jenis Pekerjaan (KBJI 2014)	2019			2020			2021		
	Laki-laki	Perempuan	Total	Laki-laki	Perempuan	Total	Laki-laki	Perempuan	Total
(1)	(2)	(3)	(4)	(5)	(6)	(7)	(8)	(9)	(10)
0 Tentara Nasional Indonesia (TNI) dan Kepolisian Negara Rep	46.706	5.794	52.500	35.671	2.649	38.320	31.715	1.776	33.491
1 Manajer	71.280	63.240	134.520	71.724	76.796	148.520	72.488	60.363	132.851
2 Profesional	266.485	645.566	912.051	215.775	545.586	761.361	214.672	545.158	759.830
3 Teknisi dan Asisten Profesional	384.068	247.903	631.971	288.997	186.802	475.799	272.271	189.327	461.598
4 Tenaga Tata Usaha	434.447	757.750	1.192.197	335.264	617.518	952.782	294.544	618.598	913.142
5 Tenaga Usaha Jasa dan Tenaga Penjualan	2.271.184	2.774.291	5.045.475	2.436.245	3.097.502	5.533.747	2.356.967	3.147.760	5.504.727
6 Pekerja Terampil Pertanian, Kehutanan, dan Perikanan	1.620.733	595.907	2.216.640	1.885.488	717.015	2.602.503	1.753.454	623.964	2.377.418
7 Pekerja Pengolahan, Kerajinan, dan YBDI	1.276.464	689.871	1.966.335	1.227.576	662.996	1.890.572	1.279.792	752.277	2.032.069
8 Operator dan Perakit Mesin	1.120.287	362.871	1.483.158	815.615	263.391	1.079.006	801.056	297.310	1.098.366
9 Pekerja Kasar	2.815.379	863.549	3.678.928	2.629.015	914.033	3.543.048	2.561.579	857.272	3.418.851
Total	10.307.033	7.006.742	17.313.775	9.941.370	7.084.288	17.025.658	9.638.538	7.093.805	16.732.343

Sumber : Sakernas, Agustus 2019-2021 diolah Pusdatik Kemnaker

Tabel 4. 43
Penduduk Muda Yang Bekerja menurut Lapangan Usaha dan Jenis Kelamin, 2019-2021

Lapangan Usaha (KBLI 2020)	2019			2020			2021		
	Laki-laki	Perempuan	Total	Laki-laki	Perempuan	Total	Laki-laki	Perempuan	Total
(1)	(2)	(3)	(4)	(5)	(6)	(7)	(8)	(9)	(10)
1. Kategori A Pertanian, Kehutanan dan Perikanan	2.443.492	817.492	3.260.984	2.812.265	978.183	3.790.448	2.621.599	831.457	3.453.056
2. Kategori B Pertambangan dan Penggalian	191.432	17.171	208.603	164.464	15.009	179.473	169.650	13.533	183.183
3. Kategori C Industri Pengolahan	1.876.208	1.520.063	3.396.271	1.562.259	1.353.264	2.915.523	1.653.003	1.501.772	3.154.775
4. Kategori D Pengadaan Listrik dan Gas	44.226	10.230	54.456	39.350	8.021	47.371	36.554	6.594	43.148
5. Kategori E Pengadaan Air, Pengelolaan Sampah, Limbah, dan Daur Ulang	34.892	9.331	44.223	38.639	8.850	47.489	38.836	11.697	50.533
6. Kategori F Konstruksi	879.452	40.984	920.436	774.503	33.962	808.465	705.898	32.636	738.534
7. Kategori G Perdagangan Besar dan Eceran; Reparasi dan Perawatan Mobil dan Sepeda Motor	2.000.933	2.052.710	4.053.643	1.961.262	2.277.882	4.239.144	2.018.163	2.304.909	4.323.072
8. Kategori H Transportasi dan Pergudangan	682.893	80.123	763.016	613.770	72.405	686.175	564.940	65.652	630.592
9. Kategori I Penyediaan Akomodasi dan Makan Minum	697.036	705.217	1.402.253	694.411	778.844	1.473.255	662.258	837.469	1.499.727
10. Kategori J Informasi dan Komunikasi	111.806	104.315	216.121	121.428	102.939	224.367	116.811	103.283	220.094
11. Kategori K Jasa Keuangan dan Asuransi	149.204	184.886	334.090	117.237	170.857	288.094	105.829	168.649	274.478
12. Kategori L Real Estat	24.403	16.197	40.600	12.882	14.715	27.597	10.837	10.687	21.524
13. Kategori M,N Jasa Perusahaan	252.327	106.034	358.361	176.560	97.128	273.688	187.549	102.745	290.294
14. Kategori O Administrasi Pemerintahan, Pertahanan dan Jaminan Sosial Wajib	272.546	198.915	471.461	225.144	162.282	387.426	206.837	153.231	360.068
15. Kategori P Jasa Pendidikan	196.860	516.765	713.625	160.757	453.474	614.231	158.096	459.698	617.794

Lapangan Usaha (KBLI 2020)	2019			2020			2021		
	Laki-laki	Perempuan	Total	Laki-laki	Perempuan	Total	Laki-laki	Perempuan	Total
(1)	(2)	(3)	(4)	(5)	(6)	(7)	(8)	(9)	(10)
16. Kategori Q Jasa Kesehatan dan Kegiatan Sosial	75.918	240.002	315.920	73.724	202.333	276.057	73.606	176.821	250.427
17. Kategori R,S,T,U Jasa Lainnya	373.405	386.307	759.712	392.715	354.140	746.855	308.072	312.972	621.044
Total	10.307.033	7.006.742	17.313.775	9.941.370	7.084.288	17.025.658	9.638.538	7.093.805	16.732.343

Sumber : Sakernas, Agustus 2019-2021 diolah Pusdatik Kemnaker

Tabel 4. 44
Penduduk Muda Yang Bekerja menurut Provinsi dan Jenis Kelamin, 2019-2021

Provinsi	2019			2020			2021		
	Laki-laki	Perempuan	Total	Laki-laki	Perempuan	Total	Laki-laki	Perempuan	Total
(1)	(2)	(3)	(4)	(5)	(6)	(7)	(8)	(9)	(10)
11 Aceh	207.517	104.824	312.341	223.197	129.563	352.760	197.189	119.806	316.995
12 Sumatera Utara	711.448	477.715	1.189.163	682.808	472.504	1.155.312	659.396	456.797	1.116.193
13 Sumatera Barat	206.648	127.607	334.255	209.518	134.272	343.790	197.585	126.467	324.052
14 Riau	266.364	156.733	423.097	267.225	159.346	426.571	267.893	155.235	423.128
15 Jambi	145.118	75.828	220.946	148.400	86.584	234.984	138.340	79.297	217.637
16 Sumatera Selatan	356.982	216.206	573.188	364.281	221.002	585.283	356.713	212.383	569.096
17 Bengkulu	78.811	45.599	124.410	79.854	46.273	126.127	72.135	43.292	115.427
18 Lampung	390.934	203.491	594.425	399.411	228.747	628.158	375.112	217.666	592.778
19 Bangka-Belitung	65.851	37.181	103.032	60.750	37.674	98.424	61.706	39.397	101.103

Provinsi	2019			2020			2021		
	Laki-laki	Perempuan	Total	Laki-laki	Perempuan	Total	Laki-laki	Perempuan	Total
(1)	(2)	(3)	(4)	(5)	(6)	(7)	(8)	(9)	(10)
21 Kepulauan Riau	85.629	72.936	158.565	87.751	73.064	160.815	88.744	74.865	163.609
31 DKI Jakarta	340.096	325.749	665.845	294.156	303.518	597.674	270.846	287.836	558.682
32 Jawa Barat	1.803.140	1.321.263	3.124.403	1.618.435	1.244.377	2.862.812	1.578.457	1.323.758	2.902.215
33 Jawa Tengah	1.284.302	926.812	2.211.114	1.233.490	952.492	2.185.982	1.230.897	994.156	2.225.053
34 D I Yogyakarta	129.690	115.307	244.997	125.555	117.063	242.618	135.239	128.111	263.350
35 Jawa Timur	1.404.229	961.647	2.365.876	1.358.704	992.679	2.351.383	1.301.918	962.623	2.264.541
36 Banten	440.174	339.115	779.289	401.400	329.768	731.168	386.185	332.898	719.083
51 Bali	165.824	158.542	324.366	156.921	149.606	306.527	150.654	151.417	302.071
52 Nusa Tenggara Barat	218.323	145.244	363.567	221.868	163.716	385.584	220.065	163.652	383.717
53 Nusa Tenggara Timur	227.193	143.950	371.143	248.051	176.643	424.694	246.115	178.927	425.042
61 Kalimantan Barat	221.455	134.377	355.832	209.423	140.854	350.277	201.004	130.477	331.481
62 Kalimantan Tengah	114.804	63.296	178.100	113.743	62.559	176.302	107.195	62.976	170.171
63 Kalimantan Selatan	159.285	105.270	264.555	169.323	113.713	283.036	170.085	108.928	279.013
64 Kalimantan Timur	135.507	92.319	227.826	133.844	82.427	216.271	116.712	86.575	203.287
65 Kalimantan Utara	29.837	16.136	45.973	29.659	18.106	47.765	28.633	17.670	46.303
71 Sulawesi Utara	84.105	36.954	121.059	78.607	39.964	118.571	72.169	37.076	109.245
72 Sulawesi Tengah	136.461	66.279	202.740	142.446	74.675	217.121	133.167	71.127	204.294
73 Sulawesi Selatan	348.157	209.156	557.313	333.322	194.847	528.169	322.355	196.345	518.700
74 Sulawesi Tenggara	129.265	74.731	203.996	131.629	79.726	211.355	137.918	77.142	215.060

Provinsi	2019			2020			2021		
	Laki-laki	Perempuan	Total	Laki-laki	Perempuan	Total	Laki-laki	Perempuan	Total
(1)	(2)	(3)	(4)	(5)	(6)	(7)	(8)	(9)	(10)
75 Gorontalo	52.913	20.730	73.643	48.884	20.650	69.534	46.675	22.434	69.109
76 Sulawesi Barat	71.350	34.760	106.110	73.085	37.343	110.428	68.033	36.200	104.233
81 Maluku	58.672	31.367	90.039	61.550	39.203	100.753	56.977	34.681	91.658
82 Maluku Utara	49.306	24.229	73.535	52.398	22.412	74.810	49.482	20.677	70.159
91 Papua Barat	38.648	21.645	60.293	39.284	24.797	64.081	39.729	26.184	65.913
94 Papua	148.995	119.744	268.739	142.398	114.121	256.519	153.215	116.730	269.945
Total	10.307.033	7.006.742	17.313.775	9.941.370	7.084.288	17.025.658	9.638.538	7.093.805	16.732.343

Sumber : Sakernas, Agustus 2019-2021 diolah Pusdatik Kemnaker

Tabel 4. 45
Penganggur Terbuka Muda menurut Daerah Tempat Tinggal dan Jenis Kelamin, 2019-2021

Klasifikasi	2019			2020			2021		
	Laki-laki	Perempuan	Total	Laki-laki	Perempuan	Total	Laki-laki	Perempuan	Total
(1)	(2)	(3)	(4)	(5)	(6)	(7)	(8)	(9)	(10)
Perkotaan	1.467.017	1.018.072	2.485.089	1.745.570	1.179.464	2.925.034	1.734.379	1.014.731	2.749.110
Perdesaan	872.004	623.000	1.495.004	869.886	585.564	1.455.450	826.396	491.633	1.318.029
Total	2.339.021	1.641.072	3.980.093	2.615.456	1.765.028	4.380.484	2.560.775	1.506.364	4.067.139

Sumber : Sakernas, Agustus 2019-2021 diolah Pusdatik Kemnaker

Tabel 4. 46
Penganggur Terbuka Muda menurut Pendidikan Tertinggi yang Ditamatkan dan Jenis Kelamin, 2019-2021

Pendidikan tertinggi yang ditamatkan	2019			2020			2021		
	Laki-laki	Perempuan	Total	Laki-laki	Perempuan	Total	Laki-laki	Perempuan	Total
(1)	(2)	(3)	(4)	(5)	(6)	(7)	(8)	(9)	(10)
<=SD	293.740	111.143	404.883	290.144	75.326	365.470	290.575	82.550	373.125
SMP	388.235	206.285	594.520	402.764	211.110	613.874	400.681	185.459	586.140
SMU	693.508	560.367	1.253.875	780.158	633.421	1.413.579	766.124	573.740	1.339.864
SMK	818.574	494.839	1.313.413	969.770	590.042	1.559.812	955.982	459.681	1.415.663
Diploma I / II / III	38.537	59.231	97.768	44.702	57.741	102.443	34.403	45.135	79.538
D IV/S1/S2/S3	106.427	209.207	315.634	127.918	197.388	325.306	113.010	159.799	272.809
Total	2.339.021	1.641.072	3.980.093	2.615.456	1.765.028	4.380.484	2.560.775	1.506.364	4.067.139

Sumber : Sakernas, Agustus 2019-2021 diolah Pusdatik Kemnaker

Tabel 4. 47
Penganggur Terbuka Muda menurut Kelompok Umur dan Jenis Kelamin, 2019-2021

Kelompok Umur	2019			2020			2021		
	Laki-laki	Perempuan	Jumlah	Laki-laki	Perempuan	Jumlah	Laki-laki	Perempuan	Jumlah
(1)	(2)	(3)	(4)	(5)	(6)	(7)	(8)	(9)	(10)
15 - 19 tahun	912.422	705.528	1.617.950	898.300	726.165	1.624.465	896.214	573.118	1.469.332
20 - 24 tahun	1.426.599	935.544	2.362.143	1.717.156	1.038.863	2.756.019	1.664.561	933.246	2.597.807
Total	2.339.021	1.641.072	3.980.093	2.615.456	1.765.028	4.380.484	2.560.775	1.506.364	4.067.139

Sumber : Sakernas, Agustus 2019-2021 diolah Pusdatik Kemnaker

Tabel 4. 48
Penganggur Terbuka Muda menurut Pendidikan Tertinggi yang Ditamatkan dan Jenis Kelamin, 2019-2021

Pendidikan tertinggi yang ditamatkan	2019			2020			2021		
	Laki-laki	Perempuan	Total	Laki-laki	Perempuan	Total	Laki-laki	Perempuan	Total
(1)	(2)	(3)	(4)	(5)	(6)	(7)	(8)	(9)	(10)
mencari pekerjaan	2.131.881	1.520.464	3.652.345	2.332.907	1.615.482	3.948.389	1.869.646	1.238.816	3.108.462
mempersiapkan usaha	18.107	24.168	42.275	36.507	36.904	73.411	25.796	25.791	51.587
putus asa/merasa tdk mungkin mendapatkan pekerjaan	118.812	51.934	170.746	131.572	52.094	183.666	355.706	153.817	509.523
sudah diterima bekerja tetapi belum mulai bekerja									

Pendidikan tertinggi yang ditamatkan	2019			2020			2021		
	Laki-laki	Perempuan	Total	Laki-laki	Perempuan	Total	Laki-laki	Perempuan	Total
(1)	(2)	(3)	(4)	(5)	(6)	(7)	(8)	(9)	(10)
	70.221	44.506	114.727	114.470	60.548	175.018	309.627	87.940	397.567
Total	2.339.021	1.641.072	3.980.093	2.615.456	1.765.028	4.380.484	2.560.775	1.506.364	4.067.139

Sumber : Sakernas, Agustus 2019-2021 diolah Pusdatik Kemnaker

Tabel 4. 49
Penganggur Terbuka Muda menurut Provinsi dan Jenis Kelamin, 2019-2021

Provinsi	2019			2020			2021		
	Laki-laki	Perempuan	Total	Laki-laki	Perempuan	Total	Laki-laki	Perempuan	Total
(1)	(2)	(3)	(4)	(5)	(6)	(7)	(8)	(9)	(10)
11 Aceh	41.596	33.646	75.242	42.467	31.833	74.300	43.993	34.310	78.303
12 Sumatera Utara	136.914	105.938	242.852	137.203	107.651	244.854	128.598	88.636	217.234
13 Sumatera Barat	43.809	38.764	82.573	45.111	38.366	83.477	49.620	32.384	82.004
14 Riau	50.493	46.907	97.400	55.799	35.769	91.568	41.509	32.455	73.964
15 Jambi	24.643	20.553	45.196	25.523	23.718	49.241	26.102	21.095	47.197
16 Sumatera Selatan	74.131	57.049	131.180	72.103	59.804	131.907	63.046	55.565	118.611
17 Bengkulu	9.852	9.838	19.690	12.753	9.361	22.114	12.455	7.418	19.873
18 Lampung	52.577	51.558	104.135	52.975	49.927	102.902	63.470	43.286	106.756

Provinsi	2019			2020			2021		
	Laki-laki	Perempuan	Total	Laki-laki	Perempuan	Total	Laki-laki	Perempuan	Total
(1)	(2)	(3)	(4)	(5)	(6)	(7)	(8)	(9)	(10)
19 Bangka-Belitung	9.455	5.778	15.233	11.378	6.787	18.165	11.935	6.193	18.128
21 Kepulauan Riau	23.536	12.833	36.369	26.394	17.814	44.208	25.956	17.954	43.910
31 DKI Jakarta	87.004	60.234	147.238	129.206	102.642	231.848	116.894	71.840	188.734
32 Jawa Barat	681.209	423.375	1.104.584	735.410	434.387	1.169.797	733.094	388.310	1.121.404
33 Jawa Tengah	278.328	178.546	456.874	342.854	211.888	554.742	309.286	170.464	479.750
34 D I Yogyakarta	12.920	17.542	30.462	20.532	15.233	35.765	21.882	13.072	34.954
35 Jawa Timur	280.069	198.409	478.478	318.374	206.625	524.999	322.559	159.209	481.768
36 Banten	176.033	117.736	293.769	187.615	143.606	331.221	165.859	111.864	277.723
51 Bali	16.326	8.078	24.404	29.667	19.282	48.949	25.557	15.463	41.020
52 Nusa Tenggara Barat	22.454	22.803	45.257	25.846	15.367	41.213	21.668	14.994	36.662
53 Nusa Tenggara Timur	22.863	21.273	44.136	29.391	21.201	50.592	29.543	22.940	52.483
61 Kalimantan Barat	40.651	19.755	60.406	47.871	31.593	79.464	51.335	27.667	79.002
62 Kalimantan Tengah	19.275	12.339	31.614	21.308	13.789	35.097	22.112	10.556	32.668
63 Kalimantan Selatan	32.261	16.828	49.089	23.805	20.567	44.372	36.344	22.443	58.787
64 Kalimantan Timur	33.337	19.192	52.529	32.602	22.253	54.855	35.670	20.077	55.747
65 Kalimantan Utara	4.688	3.896	8.584	4.153	2.886	7.039	5.231	2.710	7.941
71 Sulawesi Utara	22.388	21.681	44.069	21.827	15.287	37.114	20.036	12.557	32.593
72 Sulawesi Tengah	10.170	10.515	20.685	17.478	9.596	27.074	17.707	9.238	26.945
73 Sulawesi Selatan	51.003	46.128	97.131	68.097	46.091	114.188	72.031	45.481	117.512

Provinsi	2019			2020			2021		
	Laki-laki	Perempuan	Total	Laki-laki	Perempuan	Total	Laki-laki	Perempuan	Total
(1)	(2)	(3)	(4)	(5)	(6)	(7)	(8)	(9)	(10)
74 Sulawesi Tenggara	15.483	8.837	24.320	17.886	11.198	29.084	16.924	9.523	26.447
75 Gorontalo	6.553	6.932	13.485	6.851	4.843	11.694	5.401	3.449	8.850
76 Sulawesi Barat	6.227	5.112	11.339	5.446	5.105	10.551	8.568	5.087	13.655
81 Maluku	16.472	14.955	31.427	13.697	9.211	22.908	18.424	10.660	29.084
82 Maluku Utara	8.994	7.140	16.134	7.352	5.700	13.052	8.322	5.724	14.046
91 Papua Barat	8.698	6.093	14.791	9.484	5.467	14.951	9.085	3.725	12.810
94 Papua	18.609	10.809	29.418	16.998	10.181	27.179	20.559	10.015	30.574
Total	2.339.021	1.641.072	3.980.093	2.615.456	1.765.028	4.380.484	2.560.775	1.506.364	4.067.139

Sumber : Sakernas, Agustus 2019-2021 diolah Pusdatik Kemnaker

Tabel 4. 50
Anak Yang Bekerja menurut Daerah Tempat Tinggal dan Jenis Kelamin, 2019-2021

Klasifikasi	2019			2020			2021		
	Laki-laki	Perempuan	Total	Laki-laki	Perempuan	Total	Laki-laki	Perempuan	Total
(1)	(2)	(3)	(4)	(5)	(6)	(7)	(8)	(9)	(10)
Perkotaan	379.199	293.176	672.375	486.343	425.621	911.964	409.553	362.373	771.926
Perdesaan	615.052	311.996	927.048	779.696	484.729	1.264.425	659.758	407.907	1.067.665
Total	994.251	605.172	1.599.423	1.266.039	910.350	2.176.389	1.069.311	770.280	1.839.591

Sumber : Sakernas, Agustus 2019-2021 diolah Pusdatik Kemnaker

Tabel 4. 51
Anak Yang Bekerja menurut Pendidikan Tertinggi yang Ditamatkan dan Jenis Kelamin, 2019-2021

Pendidikan tertinggi yang ditamatkan	2019			2020			2021		
	Laki-laki	Perempuan	Total	Laki-laki	Perempuan	Total	Laki-laki	Perempuan	Total
(1)	(2)	(3)	(4)	(5)	(6)	(7)	(8)	(9)	(10)
<=SD	375.809	134.602	510.411	375.782	141.831	517.613	319.185	133.972	453.157
SMP	539.332	392.020	931.352	794.985	649.180	1.444.165	678.424	557.207	1.235.631
SMU	40.174	44.893	85.067	53.102	73.541	126.643	42.449	48.687	91.136
SMK	38.936	33.657	72.593	41.892	45.798	87.690	29.253	30.414	59.667
Diploma I / II / III	-	-	-	278	-	278	-	-	-
Total	994.251	605.172	1.599.423	1.266.039	910.350	2.176.389	1.069.311	770.280	1.839.591

Sumber : Sakernas, Agustus 2019-2021 diolah Pusdatik Kemnaker

Tabel 4. 52
Anak Yang Bekerja menurut Status Pekerjaan dan Jenis Kelamin, 2019-2021

Status Pekerjaan Utama	2019			2020			2021		
	Laki-laki	Perempuan	Total	Laki-laki	Perempuan	Total	Laki-laki	Perempuan	Total
(1)	(2)	(3)	(4)	(5)	(6)	(7)	(8)	(9)	(10)
Berusaha sendiri	68.572	40.323	108.895	67.622	55.024	122.646	46.743	43.011	89.754
Berusaha dibantu pekerja tidak tetap/pekerja keluarga/tida	23.990	17.931	41.921	29.634	21.806	51.440	12.025	8.520	20.545
Berusaha dibantu pekerja tetap dan	3.013	339	3.352	3.257	2.085	5.342	1.525	1.946	3.471

Status Pekerjaan Utama	2019			2020			2021		
	Laki-laki	Perempuan	Total	Laki-laki	Perempuan	Total	Laki-laki	Perempuan	Total
(1)	(2)	(3)	(4)	(5)	(6)	(7)	(8)	(9)	(10)
dibayar									
Buruh/karyawan/pegawai	270.161	176.055	446.216	201.331	133.645	334.976	177.954	116.824	294.778
Pekerja bebas di pertanian	55.665	8.875	64.540	64.434	12.801	77.235	47.377	8.622	55.999
Pekerja bebas di nonpertanian	80.412	14.299	94.711	78.326	12.793	91.119	62.382	12.627	75.009
Pekerja keluarga/tidak dibayar	492.438	347.350	839.788	821.435	672.196	1.493.631	721.305	578.730	1.300.035
Total	994.251	605.172	1.599.423	1.266.039	910.350	2.176.389	1.069.311	770.280	1.839.591

Sumber : Sakernas, Agustus 2019-2021 diolah Pusdatik Kemnaker

Tabel 4. 53
Anak Yang Bekerja menurut Jenis Pekerjaan dan Jenis Kelamin, 2019-2021

Jenis Pekerjaan (KBJI 2014)	2019			2020			2021		
	Laki-laki	Perempuan	Total	Laki-laki	Perempuan	Total	Laki-laki	Perempuan	Total
(1)	(2)	(3)	(4)	(5)	(6)	(7)	(8)	(9)	(10)
0 Tentara Nasional Indonesia (TNI) dan Kepolisian Negara Rep	-	-	-	-	213	213	79	-	79
1 Manajer	1.388	1.918	3.306	5.760	5.761	11.521	4.277	6.939	11.216
2 Profesional	5.902	12.368	18.270	4.018	5.655	9.673	3.000	6.304	9.304
3 Teknisi dan Asisten Profesional	11.152	5.197	16.349	5.126	1.473	6.599	4.216	5.048	9.264
4 Tenaga Tata Usaha	3.929	6.405	10.334	2.885	5.694	8.579	1.213	2.081	3.294

Jenis Pekerjaan (KBJI 2014)	2019			2020			2021		
	Laki-laki	Perempuan	Total	Laki-laki	Perempuan	Total	Laki-laki	Perempuan	Total
(1)	(2)	(3)	(4)	(5)	(6)	(7)	(8)	(9)	(10)
5 Tenaga Usaha Jasa dan Tenaga Penjualan	208.285	290.590	498.875	340.988	486.911	827.899	291.682	437.205	728.887
6 Pekerja Terampil Pertanian, Kehutanan, dan Perikanan	300.716	96.952	397.668	405.086	152.494	557.580	353.518	123.902	477.420
7 Pekerja Pengolahan, Kerajinan, dan YBDI	104.515	61.327	165.842	112.532	81.779	194.311	104.010	61.614	165.624
8 Operator dan Perakit Mesin	46.565	17.216	63.781	34.543	10.203	44.746	24.222	9.722	33.944
9 Pekerja Kasar	311.799	113.199	424.998	355.101	160.167	515.268	283.094	117.465	400.559
Total	994.251	605.172	1.599.423	1.266.039	910.350	2.176.389	1.069.311	770.280	1.839.591

Sumber : Sakernas, Agustus 2019-2021 diolah Pusdatik Kemnaker

Tabel 4. 54
Anak Yang Bekerja menurut Lapangan Usaha dan Jenis Kelamin, 2019-2021

Lapangan Usaha (KBLI 2020)	2019			2020			2021		
	Laki-laki	Perempuan	Total	Laki-laki	Perempuan	Total	Laki-laki	Perempuan	Total
(1)	(2)	(3)	(4)	(5)	(6)	(7)	(8)	(9)	(10)
1. Kategori A Pertanian, Kehutanan dan Perikanan	439.385	133.510	572.895	591.463	215.764	807.227	496.745	167.958	664.703
2. Kategori B Pertambangan dan Penggalian	21.429	2.211	23.640	17.175	1.629	18.804	14.887	1.062	15.949
3. Kategori C Industri Pengolahan	123.292	100.628	223.920	129.821	129.641	259.462	117.787	101.784	219.571
4. Kategori D Pengadaan Listrik dan Gas	1.197	-	1.197	217	248	465	182	900	1.082
5. Kategori E Pengadaan Air, Pengelolaan Sampah, Limbah, dan Daur Ulang	4.888	1.002	5.890	6.430	2.662	9.092	2.592	2.329	4.921
6. Kategori F Konstruksi	61.014	2.784	63.798	56.825	1.545	58.370	42.979	1.048	44.027
7. Kategori G Perdagangan Besar dan Eceran; Reparasi dan Perawatan Mobil dan Sepeda Motor	203.123	199.798	402.921	274.599	351.610	626.209	252.358	315.168	567.526
8. Kategori H Transportasi dan Pergudangan	28.766	1.727	30.493	23.839	1.770	25.609	18.398	788	19.186
9. Kategori I Penyediaan Akomodasi dan Makan Minum	60.783	89.696	150.479	100.717	145.580	246.297	83.901	132.316	216.217
10. Kategori J Informasi dan Komunikasi	5.367	4.932	10.299	6.671	6.550	13.221	4.991	7.269	12.260
11. Kategori K Jasa Keuangan dan Asuransi	238	3.386	3.624	106	2.611	2.717	288	896	1.184

Lapangan Usaha (KBLI 2020)	2019			2020			2021		
	Laki-laki	Perempuan	Total	Laki-laki	Perempuan	Total	Laki-laki	Perempuan	Total
(1)	(2)	(3)	(4)	(5)	(6)	(7)	(8)	(9)	(10)
12. Kategori L Real Estat	-	42	42	-	-	-	92	-	92
13. Kategori M,N Jasa Perusahaan	7.695	2.555	10.250	11.088	5.708	16.796	7.103	2.060	9.163
14. Kategori O Administrasi Pemerintahan, Pertahanan dan Jaminan Sosial Wajib	2.495	1.133	3.628	1.492	853	2.345	887	422	1.309
15. Kategori P Jasa Pendidikan	2.624	10.767	13.391	2.741	6.444	9.185	2.615	5.763	8.378
16. Kategori Q Jasa Kesehatan dan Kegiatan Sosial	-	704	704	300	283	583	99	670	769
17. Kategori R,S,T,U Jasa Lainnya	31.955	50.297	82.252	42.555	37.452	80.007	23.407	29.847	53.254
Total	994.251	605.172	1.599.423	1.266.039	910.350	2.176.389	1.069.311	770.280	1.839.591

Sumber : Sakernas, Agustus 2019-2021 diolah Pusdatik Kemnaker

Tabel 4. 55
Anak Yang Bekerja menurut Provinsi dan Jenis Kelamin, 2019-2021

Provinsi	2019			2020			2021		
	Laki-laki	Perempuan	Total	Laki-laki	Perempuan	Total	Laki-laki	Perempuan	Total
(1)	(2)	(3)	(4)	(5)	(6)	(7)	(8)	(9)	(10)
11 Aceh	17.665	9.925	27.590	26.392	18.811	45.203	20.046	14.179	34.225
12 Sumatera Utara	104.404	70.973	175.377	133.469	90.462	223.931	108.960	79.322	188.282
13 Sumatera Barat	24.324	12.842	37.166	38.425	25.061	63.486	28.659	18.849	47.508
14 Riau	31.087	13.399	44.486	40.456	20.231	60.687	34.464	19.401	53.865
15 Jambi	14.750	4.955	19.705	17.834	9.741	27.575	14.868	6.329	21.197
16 Sumatera Selatan	37.441	13.334	50.775	49.534	28.537	78.071	42.983	19.999	62.982
17 Bengkulu	8.321	2.792	11.113	9.625	6.620	16.245	8.358	4.479	12.837
18 Lampung	51.655	20.081	71.736	64.405	36.549	100.954	57.163	26.139	83.302
19 Bangka-Belitung	6.070	3.018	9.088	7.994	5.789	13.783	6.030	5.142	11.172
21 Kepulauan Riau	3.371	1.625	4.996	5.061	3.351	8.412	3.695	5.516	9.211
31 DKI Jakarta	8.747	10.376	19.123	9.864	18.857	28.721	8.891	10.478	19.369
32 Jawa Barat	132.369	96.330	228.699	141.710	108.532	250.242	117.020	91.077	208.097
33 Jawa Tengah	98.895	72.219	171.114	129.089	117.455	246.544	112.072	100.477	212.549
34 D I Yogyakarta	10.567	7.913	18.480	9.181	12.424	21.605	11.773	11.029	22.802
35 Jawa Timur	107.816	65.642	173.458	147.243	108.130	255.373	108.032	91.370	199.402
36 Banten	26.847	12.872	39.719	32.437	26.399	58.836	28.982	20.920	49.902
51 Bali	11.531	17.886	29.417	19.001	25.699	44.700	17.395	23.723	41.118

Provinsi	2019			2020			2021		
	Laki-laki	Perempuan	Total	Laki-laki	Perempuan	Total	Laki-laki	Perempuan	Total
(1)	(2)	(3)	(4)	(5)	(6)	(7)	(8)	(9)	(10)
52 Nusa Tenggara Barat	35.266	20.314	55.580	41.284	34.201	75.485	40.033	26.710	66.743
53 Nusa Tenggara Timur	34.438	16.567	51.005	49.064	38.527	87.591	51.073	36.622	87.695
61 Kalimantan Barat	20.716	15.452	36.168	30.057	19.815	49.872	20.619	17.018	37.637
62 Kalimantan Tengah	11.635	6.880	18.515	16.789	10.741	27.530	11.598	8.598	20.196
63 Kalimantan Selatan	15.748	11.264	27.012	19.212	15.982	35.194	18.927	15.010	33.937
64 Kalimantan Timur	7.342	5.152	12.494	10.442	8.876	19.318	7.925	6.958	14.883
65 Kalimantan Utara	2.229	1.671	3.900	5.079	2.095	7.174	3.138	2.175	5.313
71 Sulawesi Utara	8.381	3.401	11.782	10.603	5.172	15.775	7.274	5.382	12.656
72 Sulawesi Tengah	20.890	9.651	30.541	26.661	13.029	39.690	21.487	11.319	32.806
73 Sulawesi Selatan	56.445	30.126	86.571	68.793	36.008	104.801	61.774	32.425	94.199
74 Sulawesi Tenggara	23.063	11.085	34.148	30.247	15.922	46.169	28.527	15.160	43.687
75 Gorontalo	8.630	1.852	10.482	8.999	3.423	12.422	7.152	3.506	10.658
76 Sulawesi Barat	13.300	5.571	18.871	17.517	7.544	25.061	12.150	6.503	18.653
81 Maluku	7.069	3.811	10.880	9.501	5.800	15.301	8.209	5.829	14.038
82 Maluku Utara	6.387	4.024	10.411	8.565	3.857	12.422	7.025	3.011	10.036
91 Papua Barat	3.164	2.053	5.217	6.451	4.046	10.497	5.503	4.311	9.814
94 Papua	23.688	20.116	43.804	25.055	22.664	47.719	27.506	21.314	48.820
Total	994.251	605.172	1.599.423	1.266.039	910.350	2.176.389	1.069.311	770.280	1.839.591

Sumber : Sakernas, Agustus 2019-2021 diolah Pusdatik Kemnaker

Tabel 4. 56
Pekerja Anak menurut Daerah Tempat Tinggal dan Jenis Kelamin, 2019-2021

Klasifikasi	2019			2020			2021		
	Laki-laki	Perempuan	Total	Laki-laki	Perempuan	Total	Laki-laki	Perempuan	Total
(1)	(2)	(3)	(4)	(5)	(6)	(7)	(8)	(9)	(10)
Perkotaan	137.656	102.028	239.684	112.398	99.210	211.608	95.214	77.112	172.326
Perdesaan	134.259	52.960	187.219	119.995	60.448	180.443	98.548	53.657	152.205
Total	271.915	154.988	426.903	232.393	159.658	392.051	193.762	130.769	324.531

Sumber : Sakernas, Agustus 2019-2021 diolah Pusdatik Kemnaker

Tabel 4. 57
Pekerja Anak menurut Pendidikan Tertinggi yang Ditamatkan dan Jenis Kelamin, 2019-2021

Pendidikan tertinggi yang ditamatkan	2019			2020			2021		
	Laki-laki	Perempuan	Total	Laki-laki	Perempuan	Total	Laki-laki	Perempuan	Total
(1)	(2)	(3)	(4)	(5)	(6)	(7)	(8)	(9)	(10)
<=SD	128.643	40.311	168.954	100.454	35.728	136.182	88.544	26.385	114.929
SMP	107.101	73.251	180.352	103.530	86.577	190.107	89.894	75.527	165.421
SMU	15.794	20.640	36.434	13.488	20.726	34.214	9.580	17.138	26.718
SMK	20.377	20.786	41.163	14.643	16.627	31.270	5.744	11.719	17.463
Diploma I / II / III	-	-	-	278	-	278	-	-	-
Total	271.915	154.988	426.903	232.393	159.658	392.051	193.762	130.769	324.531

Sumber : Sakernas, Agustus 2019-2021 diolah Pusdatik Kemnaker

Tabel 4. 58
Pekerja Anak menurut Status Pekerjaan dan Jenis Kelamin, 2019-2021

Status Pekerjaan Utama	2019			2020			2021		
	Laki-laki	Perempuan	Total	Laki-laki	Perempuan	Total	Laki-laki	Perempuan	Total
(1)	(2)	(3)	(4)	(5)	(6)	(7)	(8)	(9)	(10)
Berusaha sendiri	17.668	7.928	25.596	14.188	12.560	26.748	10.976	7.674	18.650
Berusaha dibantu pekerja tidak tetap/pekerja keluarga/tida	5.245	3.596	8.841	5.826	6.803	12.629	4.391	3.375	7.766
Berusaha dibantu pekerja tetap dan dibayar	1.535	339	1.874	1.218	723	1.941	596	1.149	1.745
Buruh/karyawan/pegawai	158.235	121.356	279.591	102.005	93.707	195.712	101.068	77.783	178.851
Pekerja bebas di pertanian	17.606	2.092	19.698	21.221	2.966	24.187	10.467	1.714	12.181
Pekerja bebas di nonpertanian	35.385	4.869	40.254	34.063	2.186	36.249	24.779	3.690	28.469
Pekerja keluarga/tidak dibayar	36.241	14.808	51.049	53.872	40.713	94.585	41.485	35.384	76.869
Total	271.915	154.988	426.903	232.393	159.658	392.051	193.762	130.769	324.531

Sumber : Sakernas, Agustus 2019-2021 diolah Pusdatik Kemnaker

Tabel 4. 59
Pekerja Anak menurut Jenis Pekerjaan dan Jenis Kelamin, 2019-2021

Jenis Pekerjaan (KBJI 2014)	2019			2020			2021		
	Laki-laki	Perempuan	Total	Laki-laki	Perempuan	Total	Laki-laki	Perempuan	Total
(1)	(2)	(3)	(4)	(5)	(6)	(7)	(8)	(9)	(10)
0 Tentara Nasional Indonesia (TNI) dan Kepolisian Negara Rep	-	-	-	-	-	-	-	-	-
1 Manajer	144	362	506	2.730	2.456	5.186	274	34	308
2 Profesional	773	484	1.257	1.102	283	1.385	84	527	611
3 Teknisi dan Asisten Profesional	4.125	2.938	7.063	2.555	-	2.555	772	121	893
4 Tenaga Tata Usaha	2.023	4.618	6.641	261	3.013	3.274	149	1.313	1.462
5 Tenaga Usaha Jasa dan Tenaga Penjualan	69.141	82.166	151.307	60.369	88.783	149.152	49.116	79.891	129.007
6 Pekerja Terampil Pertanian, Kehutanan, dan Perikanan	33.092	4.291	37.383	32.598	8.126	40.724	32.035	8.877	40.912
7 Pekerja Pengolahan, Kerajinan, dan YBDI	38.695	16.285	54.980	34.040	12.188	46.228	33.255	9.968	43.223
8 Operator dan Perakit Mesin	21.687	10.633	32.320	12.004	5.285	17.289	9.159	3.344	12.503
9 Pekerja Kasar	102.235	33.211	135.446	86.734	39.524	126.258	68.918	26.694	95.612
Total	271.915	154.988	426.903	232.393	159.658	392.051	193.762	130.769	324.531

Sumber : Sakernas, Agustus 2019-2021 diolah Pusdatik Kemnaker

Tabel 4. 60
Pekerja Anak menurut Lapangan Usaha dan Jenis Kelamin, 2019-2021

Lapangan Usaha (KBLI 2020)	2019			2020			2021		
	Laki-laki	Perempuan	Total	Laki-laki	Perempuan	Total	Laki-laki	Perempuan	Total
(1)	(2)	(3)	(4)	(5)	(6)	(7)	(8)	(9)	(10)
1. Kategori A Pertanian, Kehutanan dan Perikanan	57.540	6.826	64.366	62.653	15.944	78.597	50.190	13.055	63.245
2. Kategori B Pertambangan dan Penggalian	9.137	514	9.651	6.493	518	7.011	4.576	125	4.701
3. Kategori C Industri Pengolahan	50.576	37.131	87.707	34.787	27.586	62.373	31.892	20.700	52.592
4. Kategori D Pengadaan Listrik dan Gas	1.130	-	1.130	169	-	169	-	-	-
5. Kategori E Pengadaan Air, Pengelolaan Sampah, Limbah, dan Daur Ulang	1.017	-	1.017	1.048	63	1.111	144	94	238
6. Kategori F Konstruksi	38.950	1.590	40.540	33.605	1.269	34.874	26.890	123	27.013
7. Kategori G Perdagangan Besar dan Eceran; Reparasi dan Perawatan Mobil dan Sepeda Motor	64.921	54.887	119.808	52.847	59.067	111.914	48.871	50.286	99.157
8. Kategori H Transportasi dan Pergudangan	9.385	103	9.488	6.456	184	6.640	5.216	-	5.216
9. Kategori I Penyediaan Akomodasi dan Makan Minum	24.717	20.480	45.197	19.961	28.200	48.161	17.070	26.068	43.138
10. Kategori J Informasi dan Komunikasi	1.744	2.778	4.522	1.293	3.826	5.119	1.116	3.487	4.603
11. Kategori K Jasa Keuangan dan Asuransi	187	2.940	3.127		1.118	1.224		568	

Lapangan Usaha (KBLI 2020)	2019			2020			2021		
	Laki-laki	Perempuan	Total	Laki-laki	Perempuan	Total	Laki-laki	Perempuan	Total
(1)	(2)	(3)	(4)	(5)	(6)	(7)	(8)	(9)	(10)
				106			149		717
12. Kategori L Real Estat	-	42	42	-	-	-	92	-	92
13. Kategori M,N Jasa Perusahaan	1.866	1.154	3.020	3.098	1.354	4.452	2.101	398	2.499
14. Kategori O Administrasi Pemerintahan, Pertahanan dan Jaminan Sosial Wajib	873	277	1.150	90	238	328	133	-	133
15. Kategori P Jasa Pendidikan	618	484	1.102	-	196	196	-	304	304
16. Kategori Q Jasa Kesehatan dan Kegiatan Sosial	-	600	600	-	283	283	99	441	540
17. Kategori R,S,T,U Jasa Lainnya	9.254	25.182	34.436	9.787	19.812	29.599	5.223	15.120	20.343
Total	271.915	154.988	426.903	232.393	159.658	392.051	193.762	130.769	324.531

Sumber : Sakernas, Agustus 2019-2021 diolah Pusdatik Kemnaker

Tabel 4. 61
Pekerja Anak menurut Provinsi dan Jenis Kelamin, 2019-2021

Provinsi	2019			2020			2021		
	Laki-laki	Perempuan	Total	Laki-laki	Perempuan	Total	Laki-laki	Perempuan	Total
(1)	(2)	(3)	(4)	(5)	(6)	(7)	(8)	(9)	(10)

Provinsi	2019			2020			2021		
	Laki-laki	Perempuan	Total	Laki-laki	Perempuan	Total	Laki-laki	Perempuan	Total
(1)	(2)	(3)	(4)	(5)	(6)	(7)	(8)	(9)	(10)
11 Aceh	3.701	1.181	4.882	2.928	904	3.832	3.446	1.561	5.007
12 Sumatera Utara	15.626	8.797	24.423	20.863	10.789	31.652	13.810	10.193	24.003
13 Sumatera Barat	4.699	1.168	5.867	5.462	5.029	10.491	2.766	1.581	4.347
14 Riau	6.498	4.613	11.111	9.298	3.773	13.071	5.207	4.092	9.299
15 Jambi	4.106	1.435	5.541	4.392	1.039	5.431	2.450	1.658	4.108
16 Sumatera Selatan	10.107	5.130	15.237	7.521	7.415	14.936	8.146	3.446	11.592
17 Bengkulu	1.363	189	1.552	1.762	1.428	3.190	1.076	536	1.612
18 Lampung	7.768	3.694	11.462	10.449	6.355	16.804	7.685	4.139	11.824
19 Bangka-Belitung	1.633	1.342	2.975	2.410	1.856	4.266	2.389	1.210	3.599
21 Kepulauan Riau	1.583	589	2.172	1.005	1.133	2.138	943	760	1.703
31 DKI Jakarta	4.007	8.822	12.829	1.182	9.135	10.317	1.351	3.807	5.158
32 Jawa Barat	53.250	39.084	92.334	31.228	31.026	62.254	27.959	25.729	53.688
33 Jawa Tengah	42.165	29.336	71.501	27.747	24.037	51.784	29.393	25.412	54.805
34 D I Yogyakarta	4.444	1.500	5.944	1.259	1.542	2.801	848	873	1.721
35 Jawa Timur	29.617	13.176	42.793	26.746	16.638	43.384	23.796	15.830	39.626
36 Banten	10.321	3.955	14.276	5.872	4.858	10.730	5.795	1.345	7.140
51 Bali	3.084	2.659	5.743	1.408	2.419	3.827	1.326	1.987	3.313
52 Nusa Tenggara Barat	5.834	3.149	8.983	5.436	2.893	8.329	3.283	2.948	6.231
53 Nusa Tenggara Timur	6.230	1.767	7.997	7.778	1.332	9.110	4.685	1.811	6.496

Provinsi	2019			2020			2021		
	Laki-laki	Perempuan	Total	Laki-laki	Perempuan	Total	Laki-laki	Perempuan	Total
(1)	(2)	(3)	(4)	(5)	(6)	(7)	(8)	(9)	(10)
61 Kalimantan Barat	6.727	3.531	10.258	7.147	3.851	10.998	4.043	3.680	7.723
62 Kalimantan Tengah	4.675	2.265	6.940	4.492	2.366	6.858	2.732	1.095	3.827
63 Kalimantan Selatan	4.293	3.477	7.770	3.393	1.414	4.807	3.449	1.795	5.244
64 Kalimantan Timur	2.396	1.268	3.664	3.076	2.438	5.514	1.849	2.347	4.196
65 Kalimantan Utara	684	875	1.559	1.462	646	2.108	774	599	1.373
71 Sulawesi Utara	3.727	1.047	4.774	2.643	576	3.219	2.056	895	2.951
72 Sulawesi Tengah	5.595	940	6.535	4.754	1.839	6.593	4.102	1.350	5.452
73 Sulawesi Selatan	14.236	6.318	20.554	12.791	7.832	20.623	13.467	5.324	18.791
74 Sulawesi Tenggara	4.208	846	5.054	6.955	2.367	9.322	5.968	1.209	7.177
75 Gorontalo	3.028	556	3.584	2.331	497	2.828	1.442	849	2.291
76 Sulawesi Barat	1.778	603	2.381	3.103	547	3.650	3.045	1.215	4.260
81 Maluku	1.231	306	1.537	1.932	365	2.297	986	704	1.690
82 Maluku Utara	1.197	538	1.735	1.282	235	1.517	963	163	1.126
91 Papua Barat	585	322	907	1.097	420	1.517	683	346	1.029
94 Papua	1.519	510	2.029	1.189	664	1.853	1.849	280	2.129
Total	271.915	154.988	426.903	232.393	159.658	392.051	193.762	130.769	324.531

Sumber : Sakernas, Agustus 2019-2021 diolah Pusdatik Kemnaker

Tabel 4. 62
Tenaga Kerja Berkeahlian menurut Jenis Kelamin dan Level Skill, 2019-2021

Jenis Kelamin	2019				2020				2021			
	Skilled	Semi-skilled	Basic-skilled	Total	Skilled	Semi-skilled	Basic-skilled	Total	Skilled	Semi-skilled	Basic-skilled	Total
(1)	(2)	(3)	(4)	(5)	(6)	(7)	(8)	(9)	(10)			
1 Laki-laki	8.684.161	53.556.763	16.552.346	78.793.270	7.385.115	53.286.173	16.564.662	77.235.950	7.483.930	54.273.947	16.977.121	78.734.998
2 Perempuan	6.719.233	35.121.242	7.531.026	49.371.501	6.382.543	36.329.961	7.968.692	50.681.196	6.822.217	37.294.532	7.650.587	51.767.336
Total	15.403.394	88.678.005	24.083.372	128.164.771	13.767.658	89.616.134	24.533.354	127.917.146	14.306.147	91.568.479	24.627.708	130.502.334

Sumber : Sakernas, Agustus 2019-2021 diolah Pusdatik Kemnaker

Tabel 4. 63
Tenaga Kerja Berkeahlian menurut Daerah Tempat Tinggal dan Level Skill, 2019-2021

Jenis Kelamin	2019				2020				2021			
	Skilled	Semi-skilled	Basic-skilled	Total	Skilled	Semi-skilled	Basic-skilled	Total	Skilled	Semi-skilled	Basic-skilled	Total
(1)	(2)	(3)	(4)	(5)	(6)	(7)	(8)	(9)	(10)			
1 Perdesaan	10.846.085	46.169.981	12.661.733	69.677.799	9.502.014	46.538.031	13.013.227	69.053.272	9.910.715	48.350.090	13.219.431	71.480.236
2 Perkotaan	4.557.309	42.508.024	11.421.639	58.486.972	4.265.644	43.078.103	11.520.127	58.863.874	4.395.432	43.218.389	11.408.277	59.022.098
Total	15.403.394	88.678.005	24.083.372	128.164.771	13.767.658	89.616.134	24.533.354	127.917.146	14.306.147	91.568.479	24.627.708	130.502.334

Sumber : Sakernas, Agustus 2019-2021 diolah Pusdatik Kemnaker

Tabel 4. 64
Tenaga Kerja Berkeahlian menurut Pendidikan Tertinggi yang Ditamatkan dan Level Skill, 2019-2021

Jenis Kelamin	2019				2020				2021			
	Skilled	Semi-skilled	Basic-skilled	Total	Skilled	Semi-skilled	Basic-skilled	Total	Skilled	Semi-skilled	Basic-skilled	Total
(1)	(2)	(3)	(4)	(5)	(6)	(7)	(8)	(9)	(10)	(11)	(12)	(13)
<=SD	996.424	37.368.122	12.913.815	51.278.361	916.989	36.359.285	12.683.259	49.959.533	762.905	36.266.760	12.358.172	49.387.837
SMP	874.871	16.676.392	5.419.782	22.971.045	716.040	17.305.474	5.443.009	23.464.523	676.943	17.140.274	5.454.894	23.272.111
SMU	2.668.829	17.192.204	3.268.930	23.129.963	2.230.324	18.055.073	3.716.489	24.001.886	2.308.133	18.366.931	3.717.972	24.393.036
SMK	1.707.360	11.025.927	2.219.166	14.952.453	1.480.993	10.951.056	2.333.106	14.765.155	1.562.383	12.463.126	2.736.726	16.762.235
Diploma I / II / III	1.617.761	1.734.864	99.465	3.452.090	1.498.557	1.834.934	129.135	3.462.626	1.462.033	1.873.644	117.873	3.453.550
D IV/S1/S2/S3	7.538.149	4.680.496	162.214	12.380.859	6.924.755	5.110.312	228.356	12.263.423	7.533.750	5.457.744	242.071	13.233.565
Total	15.403.394	88.678.005	24.083.372	128.164.771	13.767.658	89.616.134	24.533.354	127.917.146	14.306.147	91.568.479	24.627.708	130.502.334

Sumber : Sakernas, Agustus 2019-2021 diolah Pusdatik Kemnaker

Tabel 4. 65
Tenaga Kerja Berkeahlian menurut Kelompok Umur dan Level Skill, 2019-2021

Jenis Kelamin	2019				2020				2021			
	Skilled	Semi-skilled	Basic-skilled	Total	Skilled	Semi-skilled	Basic-skilled	Total	Skilled	Semi-skilled	Basic-skilled	Total
(1)	(2)	(3)	(4)	(5)	(6)	(7)	(8)	(9)	(10)	(11)	(12)	(13)
15-19 tahun	213.430	3.266.198	1.095.313	4.574.941	141.625	3.755.157	1.151.684	5.048.466	149.019	3.484.147	1.042.243	4.675.409
20-24 tahun	1.465.112	8.637.607	2.583.615	12.686.334	1.244.055	8.303.453	2.391.364	11.938.872	1.205.260	8.441.575	2.376.608	12.023.443
25-29 tahun	2.440.646	9.961.708	2.799.737	15.202.091	2.206.949	9.600.422	2.715.449	14.522.820	2.311.342	9.782.345	2.720.461	14.814.148

30-34 tahun	2.257.515	10.364.171	2.983.093	15.604.779	2.029.622	10.303.740	2.867.443	15.200.805	2.198.997	10.392.556	2.911.231	15.502.784
35-39 tahun	2.095.686	10.667.006	2.994.277	15.756.969	1.861.936	10.571.479	3.037.571	15.470.986	1.923.386	10.789.727	3.114.612	15.827.725
40-44 tahun	1.848.998	10.387.658	2.924.841	15.161.497	1.634.761	10.384.788	3.026.662	15.046.211	1.736.703	10.752.347	3.045.990	15.535.040
45-49 tahun	1.690.473	9.708.862	2.757.827	14.157.162	1.465.526	9.834.200	2.804.820	14.104.546	1.506.823	10.166.583	2.868.048	14.541.454
50-54 tahun	1.597.752	8.256.125	2.181.030	12.034.907	1.456.488	8.474.455	2.294.388	12.225.331	1.527.196	8.852.618	2.340.863	12.720.677
55-59 tahun	1.122.665	6.617.563	1.614.993	9.355.221	1.070.762	6.774.681	1.751.108	9.596.551	1.130.900	7.005.464	1.782.797	9.919.161
60-64 tahun	330.098	4.931.739	1.081.857	6.343.694	329.437	5.214.732	1.189.238	6.733.407	324.732	5.353.259	1.178.394	6.856.385
65 tahun +	341.019	5.879.368	1.066.789	7.287.176	326.497	6.399.027	1.303.627	8.029.151	291.789	6.547.858	1.246.461	8.086.108
Total	15.403.394	88.678.005	24.083.372	128.164.771	13.767.658	89.616.134	24.533.354	127.917.146	14.306.147	91.568.479	24.627.708	130.502.334

Sumber : Sakernas, Agustus 2019-2021 diolah Pusdatik Kemnaker

Tabel 4. 66
Tenaga Kerja Berkeahlian menurut Status Pekerjaan Utama dan Level Skill, 2019-2021

Jenis Kelamin	2019				2020				2021			
	Skilled	Semi-skilled	Basic-skilled	Total	Skilled	Semi-skilled	Basic-skilled	Total	Skilled	Semi-skilled	Basic-skilled	Total
(1)	(2)	(3)	(4)	(5)	(6)	(7)	(8)	(9)	(10)			
1 Berusaha sendiri	1.505.395	23.002.776	1.617.310	26.125.481	1.431.804	22.546.598	2.195.606	26.174.008	1.370.831	23.739.979	2.123.333	27.234.143
2 Berusaha dibantu pekerja tidak tetap/pekerja keluarga/tida	546.841	18.183.920	209.257	18.940.018	586.928	18.950.469	536.058	20.073.455	453.716	18.250.275	564.427	19.268.418
3 Berusaha dibantu pekerja	963.489	3.436.568	63.028	4.463.085	672.008	3.191.322	187.358	4.050.688	692.587	3.176.389	184.734	4.053.710

tetap dan dibayar												
4 Buruh/karyawan/pegawai	12.230.366	27.591.107	11.929.249	51.750.722	10.841.928	25.040.422	10.301.773	46.184.123	11.433.644	26.699.583	10.406.952	48.540.179
5 Pekerja bebas di pertanian	-	1.275.453	4.004.428	5.279.881	-	1.680.358	4.239.424	5.919.782	5.510	1.779.631	4.019.989	5.805.130
6 Pekerja bebas di nonpertanian	1.218	2.682.235	4.161.374	6.844.827	20.702	2.952.915	4.224.099	7.197.716	142.279	2.865.971	4.666.355	7.674.605
7 Pekerja keluarga/tidak dibayar	156.085	12.505.946	2.098.726	14.760.757	214.288	15.254.050	2.849.036	18.317.374	207.580	15.056.651	2.661.918	17.926.149
Total	15.403.394	88.678.005	24.083.372	128.164.771	13.767.658	89.616.134	24.533.354	127.917.146	14.306.147	91.568.479	24.627.708	130.502.334

Sumber : Sakernas, Agustus 2019-2021 diolah Pusdatik Kemnaker

Tabel 4. 67
Tenaga Kerja Berkeahlian menurut Lapangan Usaha dan Level Skill, 2019-2021

Jenis Kelamin	2019				2020				2021			
	Skilled	Semi-skilled	Basic-skilled	Total	Skilled	Semi-skilled	Basic-skilled	Total	Skilled	Semi-skilled	Basic-skilled	Total
(1)	(2)	(3)	(4)	(5)	(6)	(7)	(8)	(9)	(10)	(11)	(12)	(13)
1. Kategori A Pertanian, Kehutanan dan Perikanan	254.379	27.656.259	7.539.653	35.450.291	291.653	29.254.655	8.678.063	38.224.371	218.827	28.759.294	8.152.555	37.130.676
2. Kategori B Pertambangan dan Penggalan	170.053	771.677	486.826	1.428.556	143.694	679.852	528.690	1.352.236	138.985	745.359	559.078	1.443.422
3. Kategori C	1.417.447	14.468.955	3.311.513	19.197.915	1.092.333	13.069.805	3.320.711	17.482.849	1.048.114	14.282.959	3.363.390	18.694.463

Jenis Kelamin	2019				2020				2021			
	Skilled	Semi-skilled	Basic-skilled	Total	Skilled	Semi-skilled	Basic-skilled	Total	Skilled	Semi-skilled	Basic-skilled	Total
(1)	(2)	(3)	(4)	(5)	(6)	(7)	(8)	(9)	(10)	(11)	(12)	(13)
Industri Pengolahan												
4. Kategori D Pengadaan Listrik dan Gas	151.055	169.457	43.123	363.635	113.548	160.269	29.734	303.551	109.724	141.728	33.066	284.518
5. Kategori E Pengadaan Air, Pengelolaan Sampah, Limbah, dan Daur Ulang	49.492	116.737	336.054	502.283	33.566	127.058	330.360	490.984	39.954	126.464	396.308	562.726
6. Kategori F Konstruksi	715.195	3.253.308	4.706.946	8.675.449	512.847	3.394.483	4.159.167	8.066.497	514.380	3.235.421	4.543.968	8.293.769
7. Kategori G Perdagangan Besar dan Eceran; Reparasi dan Perawatan Mobil dan Sepeda Motor	1.026.647	21.391.000	1.746.284	24.163.931	894.537	22.445.362	1.362.796	24.702.695	894.502	23.131.532	1.710.076	25.736.110
8. Kategori H Transportasi dan Pergudangan	282.106	4.358.280	1.015.928	5.656.314	215.512	4.246.677	1.129.752	5.591.941	212.188	4.017.295	1.214.171	5.443.654
9. Kategori I Penyediaan Akomodasi dan Makan Minum	623.184	7.229.352	709.690	8.562.226	568.879	7.183.950	790.965	8.543.794	505.999	7.910.971	763.370	9.180.340
10. Kategori J Informasi dan	360.900	522.327	37.964	921.191	382.378	525.880	25.015	933.273	422.087	546.146	29.966	998.199

Jenis Kelamin	2019				2020				2021			
	Skilled	Semi-skilled	Basic-skilled	Total	Skilled	Semi-skilled	Basic-skilled	Total	Skilled	Semi-skilled	Basic-skilled	Total
(1)	(2)	(3)	(4)	(5)	(6)	(7)	(8)	(9)	(10)	(11)	(12)	(13)
Komunikasi												
11. Kategori K Jasa Keuangan dan Asuransi	522.036	1.180.523	72.730	1.775.289	434.433	1.057.578	65.916	1.557.927	467.723	1.067.216	62.866	1.597.805
12. Kategori L Real Estat	130.505	225.560	47.841	403.906	105.651	237.437	50.577	393.665	118.212	209.612	28.131	355.955
13. Kategori M,N Jasa Perusahaan	577.932	1.005.472	359.685	1.943.089	518.665	928.817	349.273	1.796.755	565.561	1.027.397	424.113	2.017.071
14. Kategori O Administrasi Pemerintahan, Pertahanan dan Jaminan Sosial Wajib	1.524.238	2.456.431	377.337	4.358.006	1.335.632	2.444.400	252.954	4.032.986	1.481.473	2.545.753	273.565	4.300.791
15. Kategori P Jasa Pendidikan	5.454.779	758.135	203.408	6.416.322	5.136.712	752.414	139.406	6.028.532	5.511.702	811.489	168.437	6.491.628
16. Kategori Q Jasa Kesehatan dan Kegiatan Sosial	1.381.040	486.201	114.835	1.982.076	1.434.146	450.281	121.095	2.005.522	1.514.889	545.090	137.349	2.197.328
17. Kategori R,S,T,U Jasa Lainnya	762.406	2.628.331	2.973.555	6.364.292	553.472	2.657.216	3.198.880	6.409.568	541.827	2.464.753	2.767.299	5.773.879
Total	15.403.394	88.678.005	24.083.372	128.164.771	13.767.658	89.616.134	24.533.354	127.917.146	14.306.147	91.568.479	24.627.708	130.502.334

Sumber : Sakernas, Agustus 2019-2021 diolah Pusdatik Kemnaker

Tabel 4. 68
Tenaga Kerja Berkeahlian menurut Provinsi dan Level Skill, 2019-2021

Jenis Kelamin	2019				2020				2021			
	Skilled	Semi-skilled	Basic-skilled	Total	Skilled	Semi-skilled	Basic-skilled	Total	Skilled	Semi-skilled	Basic-skilled	Total
(1)	(2)	(3)	(4)	(5)	(6)	(7)	(8)	(9)	(10)	(11)	(12)	(13)
11 Aceh	334.491	1.507.146	392.904	2.234.541	320.897	1.591.902	424.807	2.337.606	344.228	1.574.156	420.699	2.339.083
12 Sumatera Utara	770.265	4.658.430	1.558.243	6.986.938	656.846	4.546.873	1.610.639	6.814.358	711.378	4.779.872	1.517.073	7.008.323
13 Sumatera Barat	338.622	1.743.473	447.258	2.529.353	299.988	1.798.686	471.407	2.570.081	319.668	1.776.416	474.776	2.570.860
14 Riau	385.312	1.936.709	619.856	2.941.877	360.687	1.966.363	686.401	3.013.451	393.796	2.034.847	714.207	3.142.850
15 Jambi	181.608	1.109.026	384.373	1.675.007	162.222	1.176.370	394.184	1.732.776	184.001	1.178.373	378.055	1.740.429
16 Sumatera Selatan	364.735	2.862.665	771.628	3.999.028	362.638	2.868.164	846.364	4.077.166	369.278	2.951.043	845.806	4.166.127
17 Bengkulu	113.604	729.262	154.289	997.155	106.131	762.488	156.877	1.025.496	117.248	737.230	161.200	1.015.678
18 Lampung	340.074	3.108.822	727.105	4.176.001	334.141	3.094.510	843.678	4.272.329	349.705	3.134.906	791.186	4.275.797
19 Bangka-Belitung	76.007	449.457	171.983	697.447	64.174	457.276	174.578	696.028	73.184	467.866	157.407	698.457
21 Kepulauan Riau	230.087	630.797	121.604	982.488	202.974	676.548	130.482	1.010.004	211.739	715.076	155.528	1.082.343
31 DKI Jakarta	893.573	3.174.230	747.096	4.814.899	728.010	3.155.595	751.723	4.635.328	753.713	3.198.778	757.653	4.710.144
32 Jawa Barat	2.955.533	14.553.096	4.478.342	21.986.971	2.552.494	14.332.566	4.716.967	21.602.027	2.653.763	14.932.030	4.656.860	22.242.653
33 Jawa Tengah	1.605.237	12.386.560	3.563.327	17.555.124	1.504.558	12.578.626	3.410.841	17.494.025	1.491.706	12.815.801	3.481.744	17.789.251
34 D I Yogyakarta	310.811	1.484.710	366.374	2.161.895	271.460	1.508.056	337.306	2.116.822	280.381	1.613.408	321.396	2.215.185

Jenis Kelamin	2019				2020				2021			
	Skilled	Semi-skilled	Basic-skilled	Total	Skilled	Semi-skilled	Basic-skilled	Total	Skilled	Semi-skilled	Basic-skilled	Total
(1)	(2)	(3)	(4)	(5)	(6)	(7)	(8)	(9)	(10)	(11)	(12)	(13)
35 Jawa Timur	2.121.843	14.225.542	4.589.794	20.937.179	1.886.562	14.482.168	4.509.800	20.878.530	1.971.622	14.359.621	4.623.677	20.954.920
36 Banten	863.416	3.560.865	1.109.463	5.533.744	781.090	3.669.572	1.087.311	5.537.973	761.919	3.806.767	1.112.549	5.681.235
51 Bali	311.154	1.796.613	342.844	2.450.611	275.941	1.773.588	356.405	2.405.934	269.329	1.822.810	332.420	2.424.559
52 Nusa Tenggara Barat	262.615	1.664.985	584.143	2.511.743	242.380	1.837.642	487.551	2.567.573	253.035	1.883.975	512.339	2.649.349
53 Nusa Tenggara Timur	302.311	2.075.318	223.094	2.600.723	295.853	2.162.956	254.264	2.713.073	296.248	2.196.429	303.266	2.795.943
61 Kalimantan Barat	208.933	1.852.274	371.971	2.433.178	195.994	1.817.348	434.669	2.448.011	214.981	1.795.213	462.117	2.472.311
62 Kalimantan Tengah	174.416	890.390	243.993	1.308.799	156.871	890.158	261.884	1.308.913	160.082	915.162	261.160	1.336.404
63 Kalimantan Selatan	235.626	1.471.695	328.867	2.036.188	198.357	1.566.371	309.755	2.074.483	202.934	1.571.650	324.837	2.099.421
64 Kalimantan Timur	299.509	1.160.209	223.932	1.683.650	260.584	1.217.590	204.328	1.682.502	280.138	1.230.239	198.397	1.708.774
65 Kalimantan Utara	56.679	204.270	55.532	316.481	47.771	218.576	60.757	327.104	52.466	214.132	67.860	334.458
71 Sulawesi Utara	184.419	755.656	200.920	1.140.995	152.360	781.164	194.129	1.127.653	158.597	768.245	193.093	1.119.935
72 Sulawesi Tengah	200.614	1.059.053	195.925	1.455.592	175.111	1.103.509	228.811	1.507.431	178.864	1.122.432	214.167	1.515.463
73 Sulawesi Selatan	550.757	2.954.905	529.800	4.035.462	481.371	2.934.637	567.395	3.983.403	509.735	3.046.388	578.242	4.134.365
74 Sulawesi	170.514	932.334	152.107	1.254.955	153.728	955.651	173.418	1.282.797	167.806	1.001.459	150.901	1.320.166

Jenis Kelamin	2019				2020				2021			
	Skilled	Semi-skilled	Basic-skilled	Total	Skilled	Semi-skilled	Basic-skilled	Total	Skilled	Semi-skilled	Basic-skilled	Total
(1)	(2)	(3)	(4)	(5)	(6)	(7)	(8)	(9)	(10)	(11)	(12)	(13)
Tenggara												
75 Gorontalo	74.131	403.335	91.467	568.933	67.914	392.541	104.824	565.279	67.160	408.575	100.186	575.921
76 Sulawesi Barat	77.050	495.491	86.324	658.865	67.801	530.350	72.437	670.588	68.295	534.943	80.450	683.688
81 Maluku	111.993	570.416	61.974	744.383	109.029	587.988	66.517	763.534	117.822	594.481	74.674	786.977
82 Maluku Utara	70.649	408.505	67.353	546.507	75.716	405.544	66.245	547.505	79.011	415.815	68.155	562.981
91 Papua Barat	77.277	298.323	56.092	431.692	71.968	322.095	60.120	454.183	76.422	346.641	54.348	477.411
94 Papua	149.529	1.563.443	63.395	1.776.367	144.037	1.452.663	76.480	1.673.180	165.893	1.623.700	81.280	1.870.873
Total	15.403.394	88.678.005	24.083.372	128.164.771	13.767.658	89.616.134	24.533.354	127.917.146	14.306.147	91.568.479	24.627.708	130.502.334

Sumber : Sakernas, Agustus 2019-2021 diolah Pusdatik Kemnaker

Tabel 4. 69
Realisasi Peserta Pelatihan Berbasis Kompetensi Tahun 2021

No	NAMA SATKER	Target Pelatihan	Realisasi Pelatihan	% Realisasi Pelatihan	Penempatan	% Penempatan
1	BBPLK Bandung	12.304	12.544	101,95%	1.601	12,76%
2	BBPLK Bekasi	10.336	10.302	99,67%	2.538	24,64%
3	BBPLK Serang	10.256	10.208	99,53%	2.937	28,77%
4	BBPLK Medan	5.906	5.935	100,49%	1.068	17,99%
5	BBPLK Semarang	13.809	14.187	102,74%	5.647	39,80%
6	BLK Banda Aceh	4.208	4.457	105,92%	1.411	31,66%
7	BLK Surakarta	14.862	15.197	102,25%	5.731	37,71%
8	BLK Padang	5.838	5.952	101,95%	1.090	18,31%
9	BLK Samarinda	3.568	3.629	101,71%	1.226	33,78%
10	BLK Sorong	3.504	3.382	96,52%	230	6,80%
11	BLK Ternate	1.968	2.048	104,07%	682	33,30%
12	BLK Makassar	6.560	6.640	101,22%	2.599	39,14%
13	BLK Kendari	1.712	1.760	102,80%	496	28,18%
14	BLK Ambon	1.792	1.848	103,13%	489	26,46%
15	BLK Lombok Timur	5.872	6.000	102,18%	2.331	38,85%
16	BLK Bantaeng	1.984	2.080	104,84%	934	44,90%
17	BLK Lembang	1.792	1.857	103,63%	1.055	56,81%
18	BLK Sidoarjo	8.112	8.383	103,34%	1.554	18,54%

No	NAMA SATKER	Target Pelatihan	Realisasi Pelatihan	% Realisasi Pelatihan	Penempatan	% Penempatan
19	BLK Banyuwangi	4.463	4.462	99,98%	1.664	37,29%
20	BLK Pangkep	704	752	106,82%	368	48,94%
21	BLK Belitung	496	496	100,00%	348	70,16%
22	Dit. Bina Stankom	-	-	-	-	-
Jumlah		120.046	122.119	101,73%	35.999	29,48%

Sumber : data di dapatkan dari flashdata google spreadsheet uptp tahun 2021, diolah Pusdatik Kemnaker

PUSDATIK

Tabel 4. 70
 Realisasi Peserta Pemagangan Dalam Negeri Tahun 2021

No	PROVINSI	APBN	APBD	MANDIRI	JUMLAH
1	Aceh	150	-	88	238
2	Sumatera Utara	300	-	624	924
3	Sumatera Barat	400	-	231	631
4	Kepulauan Riau	180	-	178	358
5	Jambi	350	-	128	478
6	Bengkulu	350	-	101	451
7	Riau	350	-	276	626
8	Sumatera Selatan	250	-	326	576
9	Lampung	350	-	208	558
10	Bangka Belitung	100	-	59	159
11	Banten	200	-	468	668
12	Jawa Barat	300	-	1.591	1.891
13	DKI Jakarta	170	-	2.873	3.043
14	Jawa Tengah	400	-	1.153	1.553
15	D.I Yogyakarta	350	-	380	730
16	Jawa Timur	400	-	1.409	1.809
17	Bali	250	-	293	543
18	Nusa Tenggara Barat	400	-	229	629
19	Nusa Tenggara Timur	180	-	153	333

No	PROVINSI	APBN	APBD	MANDIRI	JUMLAH
20	Kalimantan Barat	250	-	218	468
21	Kalimantan Tengah	250	-	146	396
22	Kalimantan Selatan	250	20	330	600
23	Kalimantan Timur	400	-	234	634
24	Sulawesi Utara	250	-	168	418
25	Gorontalo	180	-	48	228
26	Sulawesi Tengah	180	-	152	332
27	Sulawesi Barat	110	-	43	153
28	Sulawesi Selatan	200	-	395	595
29	Sulawesi Tenggara	200	-	95	295
30	Maluku	130	-	46	176
31	Maluku Utara	180	-	55	235
32	Papua	50	-	169	219
33	Papua Barat	130	-	44	174
34	Kalimantan Utara	100	-	61	161
TOTAL		8.290	20	12.972	21.282

Sumber : data didapatkan dari direktorat Bina Latvogan, Ditjen Binalavotas, diolah Pusdatik Kemnaker

Tabel 4. 71
 Realisasi Peserta Pemagangan Luar Negeri Tahun 2021

No	Bulan	IM JAPAN	SO	Jumlah
1	Januari	59	508	567
2	Februari	-	-	-
3	Maret	-	-	-
4	April	-	-	-
5	Mei	-	-	-
6	Juni	-	-	-
7	Juli	-	-	-
8	Agustus	-	4	4
9	September	-	-	-
10	Oktober	-	2	2
11	November	-	2	2
12	Desember	-	8	8
	TOTAL	59	524	583

Sumber : data didapatkan dari direktorat Bina Latvogan, Ditjen Binalavotas, diolah Pusdatik Kemnaker

BAB V

Pemberdayaan Tenaga Kerja



6. Penduduk Usia Lansia (60 Tahun+)

Tabel 5. 1
Penduduk Usia Lansia (60 Tahun+) Menurut Pendidikan Tertinggi yang Ditamatkan dan Jenis Kelamin, 2019-2021

Pendidikan tertinggi yang ditamatkan (1)	2019			2020			2021		
	Laki-laki (2)	Perempuan (3)	Jumlah (4)	Laki-laki (5)	Perempuan (6)	Jumlah (7)	Laki-laki (8)	Perempuan (9)	Jumlah (10)
<=SD	9.388.485	12.086.995	21.475.480	9.712.532	12.510.276	22.222.808	10.125.049	12.982.557	23.107.606
SLTP	1.313.410	1.011.792	2.325.202	1.432.615	1.091.145	2.523.760	1.433.690	1.146.354	2.580.044
SLTA Umum	1.017.085	641.841	1.658.926	1.095.306	721.688	1.816.994	1.152.249	747.259	1.899.508
SLTA Kejuruan	580.737	267.535	848.272	583.315	279.974	863.289	671.259	320.536	991.795
Diploma I/II/III/ Akademi	272.592	209.320	481.912	261.305	197.022	458.327	283.982	218.978	502.960
Universitas (S1/S2/S3)	615.867	289.328	905.195	702.601	340.559	1.043.160	737.385	399.032	1.136.417
Jumlah	13.188.176	14.506.811	27.694.987	13.787.674	15.140.664	28.928.338	14.403.614	15.814.716	30.218.330

Sumber : Sakernas, Agustus 2019-2021 diolah Pusdatik Kemnaker

Tabel 5. 2
Penduduk Usia Lansia (60 Tahun+) Menurut Kelompok Umur dan Jenis Kelamin, 2019-2021

Kelompok Umur (1)	2019			2020			2021		
	Laki-laki (2)	Perempuan (3)	Jumlah (4)	Laki-laki (5)	Perempuan (6)	Jumlah (7)	Laki-laki (8)	Perempuan (9)	Jumlah (10)
60-64 tahun	5.078.089	5.122.360	10.200.449	5.286.099	5.338.685	10.624.784	5.472.734	5.556.824	11.029.558
65 tahun +	8.110.087	9.384.451	17.494.538	8.501.575	9.801.979	18.303.554	8.930.880	10.257.892	19.188.772
Jumlah	13.188.176	14.506.811	27.694.987	13.787.674	15.140.664	28.928.338	14.403.614	15.814.716	30.218.330

Sumber : Sakernas, Agustus 2019-2021 diolah Pusdatik Kemnaker

Tabel 5. 4
Penduduk Usia Lansia (60 Tahun+) Menurut Daerah Tempat Tinggal dan Jenis Kelamin, 2019-2021

Daerah Tempat Tinggal	2019			2020			2021		
	Laki-laki	Perempuan	Jumlah	Laki-laki	Perempuan	Jumlah	Laki-laki	Perempuan	Jumlah
(1)	(2)	(3)	(4)	(5)	(6)	(7)	(8)	(9)	(10)
Perkotaan	6.951.984	7.650.949	14.602.933	7.351.201	8.070.824	15.422.025	7.775.021	8.537.521	16.312.542
Perdesaan	6.236.192	6.855.862	13.092.054	6.436.473	7.069.840	13.506.313	6.628.593	7.277.195	13.905.788
Jumlah	13.188.176	14.506.811	27.694.987	13.787.674	15.140.664	28.928.338	14.403.614	15.814.716	30.218.330

Sumber : Sakernas, Agustus 2019-2021 diolah Pusdatik Kemnaker

Tabel 5. 5
Penduduk Usia Lansia (60 Tahun+) Menurut Provinsi dan Jenis Kelamin, 2019-2021

Provinsi	2019			2020			2021		
	Laki-laki	Perempuan	Jumlah	Laki-laki	Perempuan	Jumlah	Laki-laki	Perempuan	Jumlah
(1)	(2)	(3)	(4)	(5)	(6)	(7)	(8)	(9)	(10)
11 Aceh	194.284	218.830	413.114	203.591	228.963	432.554	213.272	239.865	453.137
12 Sumatera Utara	572.838	674.909	1.247.747	605.371	708.798	1.314.169	636.436	744.774	1.381.210
13 Sumatera Barat	237.904	276.350	514.254	246.997	285.369	532.366	256.366	295.180	551.546
14 Riau	217.435	209.792	427.227	231.964	223.701	455.665	246.383	238.611	484.994
15 Jambi	165.345	164.798	330.143	173.779	173.876	347.655	182.423	183.537	365.960
16 Sumatera Selatan	355.117	377.499	732.616	372.986	396.130	769.116	391.435	415.939	807.374
17 Bengkulu	92.573	89.163	181.736	97.056	93.942	190.998	101.651	99.047	200.698
18 Lampung	417.949	401.849	819.798	436.994	422.199	859.193	456.739	443.863	900.602
19 Bangka-Belitung	66.943	63.203	130.146	70.536	66.563	137.099	74.256	70.108	144.364
21 Kepulauan Riau	63.577	60.526	124.103	68.022	65.005	133.027	72.691	69.855	142.546
31 DKI Jakarta	431.299	464.544	895.843	456.622	492.791	949.413	482.671	522.495	1.005.166
32 Jawa Barat	2.331.552	2.466.646	4.798.198	2.439.696	2.579.210	5.018.906	2.551.813	2.699.430	5.251.243
33 Jawa Tengah	2.182.240	2.507.155	4.689.395	2.259.696	2.591.062	4.850.758	2.339.647	2.680.242	5.019.889
34 D I Yogyakarta	262.102	314.379	576.481	270.223	323.255	593.478	278.553	332.766	611.319

Provinsi	2019			2020			2021		
	Laki-laki	Perempuan	Jumlah	Laki-laki	Perempuan	Jumlah	Laki-laki	Perempuan	Jumlah
(1)	(2)	(3)	(4)	(5)	(6)	(7)	(8)	(9)	(10)
35 Jawa Timur	2.544.205	2.966.689	5.510.894	2.647.241	3.075.832	5.723.073	2.752.114	3.191.281	5.943.395
36 Banten	508.901	509.606	1.018.507	542.304	542.828	1.085.132	577.106	578.525	1.155.631
51 Bali	244.029	273.109	517.138	253.895	284.041	537.936	264.044	295.658	559.702
52 Nusa Tenggara Barat	215.045	256.547	471.592	223.430	267.572	491.002	232.188	279.393	511.581
53 Nusa Tenggara Timur	226.861	260.895	487.756	234.397	270.680	505.077	242.173	281.081	523.254
61 Kalimantan Barat	214.837	216.248	431.085	225.357	227.663	453.020	236.168	239.714	475.882
62 Kalimantan Tengah	106.592	91.331	197.923	114.431	97.202	211.633	122.854	103.512	226.366
63 Kalimantan Selatan	196.449	211.766	408.215	207.353	223.022	430.375	218.608	235.120	453.728
64 Kalimantan Timur	153.480	133.847	287.327	164.064	143.822	307.886	174.947	154.500	329.447
65 Kalimantan Utara	30.251	25.170	55.421	31.961	26.687	58.648	33.746	28.346	62.092
71 Sulawesi Utara	147.533	158.700	306.233	153.976	165.301	319.277	160.493	172.146	332.639
72 Sulawesi Tengah	132.753	133.677	266.430	138.397	139.977	278.374	144.270	146.666	290.936
73 Sulawesi Selatan	422.752	529.124	951.876	440.465	549.563	990.028	458.597	571.211	1.029.808
74 Sulawesi Tenggara	98.989	109.707	208.696	103.626	114.588	218.214	108.408	120.005	228.413
75 Gorontalo	51.066	57.903	108.969	53.518	60.655	114.173	56.062	63.554	119.616
76 Sulawesi Barat	49.047	55.833	104.880	51.050	58.276	109.326	52.836	60.922	113.758
81 Maluku	70.354	75.384	145.738	73.080	78.643	151.723	75.869	82.138	158.007
82 Maluku Utara	47.209	46.370	93.579	49.370	48.855	98.225	51.614	51.549	103.163
91 Papua Barat	29.440	25.090	54.530	31.223	26.998	58.221	33.132	28.867	61.999
94 Papua	107.225	80.172	187.397	115.003	87.595	202.598	124.049	94.816	218.865
Jumlah	13.188.176	14.506.811	27.694.987	13.787.674	15.140.664	28.928.338	14.403.614	15.814.716	30.218.330

Sumber : Sakernas, Agustus 2019-2021 diolah Pusdatik Kemnaker

7. Angkatan Kerja Lansia (60 Tahun+)

Tabel 5. 6
Angkatan Kerja Lansia Menurut Pendidikan Tertinggi yang Ditamatkan dan Jenis Kelamin, 2019-2021

Pendidikan tertinggi yang ditamatkan (1)	2019			2020			2021		
	Laki-laki (2)	Perempuan (3)	Jumlah (4)	Laki-laki (5)	Perempuan (6)	Jumlah (7)	Laki-laki (8)	Perempuan (9)	Jumlah (10)
<=SD	6.536.533	4.533.098	11.069.631	6.935.403	5.136.682	12.072.085	7.116.820	5.079.279	12.196.099
SLTP	859.940	328.043	1.187.983	939.282	370.914	1.310.196	928.293	380.634	1.308.927
SLTA Umum	483.163	158.597	641.760	538.852	180.430	719.282	608.605	196.754	805.359
SLTA Kejuruan	279.889	63.567	343.456	307.563	69.329	376.892	368.908	78.407	447.315
Diploma I/II/III/ Akademi	107.535	43.169	150.704	104.881	45.026	149.907	121.155	45.048	166.203
Universitas (S1/S2/S3)	261.724	69.808	331.532	309.443	81.273	390.716	343.236	97.292	440.528
Jumlah	8.528.784	5.196.282	13.725.066	9.135.424	5.883.654	15.019.078	9.487.017	5.877.414	15.364.431

Sumber : Sakernas, Agustus 2019-2021 diolah Pusdatik Kemnaker

Tabel 5. 7
Angkatan Kerja Lansia Menurut Kelompok Umur dan Jenis Kelamin, 2019-2021

Kelompok Umur (1)	2019			2020			2021		
	Laki-laki (2)	Perempuan (3)	Jumlah (4)	Laki-laki (5)	Perempuan (6)	Jumlah (7)	Laki-laki (8)	Perempuan (9)	Jumlah (10)
60-64 tahun	3.935.678	2.459.838	6.395.516	4.149.027	2.722.514	6.871.541	4.262.131	2.740.295	7.002.426
65 tahun +	4.593.106	2.736.444	7.329.550	4.986.397	3.161.140	8.147.537	5.224.886	3.137.119	8.362.005
Jumlah	8.528.784	5.196.282	13.725.066	9.135.424	5.883.654	15.019.078	9.487.017	5.877.414	15.364.431

Sumber : Sakernas, Agustus 2019-2021 diolah Pusdatik Kemnaker

Tabel 5. 8
Angkatan Kerja Lansia Menurut Daerah Tempat Tinggal dan Jenis Kelamin, 2019-2021

Daerah Tempat Tinggal	2019			2020			2021		
	Laki-laki	Perempuan	Jumlah	Laki-laki	Perempuan	Jumlah	Laki-laki	Perempuan	Jumlah
(1)	(2)	(3)	(4)	(5)	(6)	(7)	(8)	(9)	(10)
Perkotaan	3.965.725	2.348.830	6.314.555	4.302.728	2.663.193	6.965.921	4.577.315	2.728.891	7.306.206
Perdesaan	4.563.059	2.847.452	7.410.511	4.832.696	3.220.461	8.053.157	4.909.702	3.148.523	8.058.225
Jumlah	8.528.784	5.196.282	13.725.066	9.135.424	5.883.654	15.019.078	9.487.017	5.877.414	15.364.431

Sumber : Sakernas, Agustus 2019-2021 diolah Pusdatik Kemnaker

Tabel 5. 9
Angkatan Kerja Lansia Menurut Provinsi dan Jenis Kelamin, 2019-2021

Provinsi	2019			2020			2021		
	Laki-laki	Perempuan	Jumlah	Laki-laki	Perempuan	Jumlah	Laki-laki	Perempuan	Jumlah
(1)	(2)	(3)	(4)	(5)	(6)	(7)	(8)	(9)	(10)
11 Aceh	118.350	55.362	173.712	128.434	70.380	198.814	125.428	65.420	190.848
12 Sumatera Utara	360.468	267.853	628.321	388.471	292.877	681.348	398.402	303.639	702.041
13 Sumatera Barat	159.167	99.870	259.037	167.787	115.573	283.360	167.911	112.643	280.554
14 Riau	133.286	50.522	183.808	151.873	69.289	221.162	160.545	69.305	229.850
15 Jambi	107.637	47.485	155.122	121.143	57.625	178.768	122.899	61.235	184.134
16 Sumatera Selatan	221.943	126.100	348.043	251.281	146.869	398.150	258.057	151.964	410.021
17 Bengkulu	65.294	35.016	100.310	72.000	39.832	111.832	72.296	40.085	112.381
18 Lampung	304.381	154.856	459.237	316.756	174.369	491.125	323.187	170.859	494.046

Provinsi	2019			2020			2021		
	Laki-laki	Perempuan	Jumlah	Laki-laki	Perempuan	Jumlah	Laki-laki	Perempuan	Jumlah
(1)	(2)	(3)	(4)	(5)	(6)	(7)	(8)	(9)	(10)
19 Bangka-Belitung	42.890	20.760	63.650	43.014	20.040	63.054	43.477	17.236	60.713
21 Kepulauan Riau	35.722	10.954	46.676	39.404	14.733	54.137	39.402	16.311	55.713
31 DKI Jakarta	182.114	106.756	288.870	211.685	115.965	327.650	213.889	141.575	355.464
32 Jawa Barat	1.439.022	726.088	2.165.110	1.553.472	854.998	2.408.470	1.658.555	831.532	2.490.087
33 Jawa Tengah	1.475.258	986.028	2.461.286	1.546.354	1.109.830	2.656.184	1.567.869	1.091.037	2.658.906
34 D I Yogyakarta	180.910	156.639	337.549	189.166	160.407	349.573	204.549	155.323	359.872
35 Jawa Timur	1.799.983	1.251.237	3.051.220	1.895.291	1.375.234	3.270.525	1.991.685	1.349.609	3.341.294
36 Banten	272.466	118.645	391.111	330.594	169.004	499.598	327.903	158.883	486.786
51 Bali	153.887	127.888	281.775	154.931	140.526	295.457	163.135	143.302	306.437
52 Nusa Tenggara Barat	140.948	90.400	231.348	148.970	111.375	260.345	159.497	116.355	275.852
53 Nusa Tenggara Timur	157.338	118.180	275.518	165.252	134.134	299.386	175.173	146.260	321.433
61 Kalimantan Barat	132.932	77.180	210.112	140.635	78.370	219.005	141.088	78.004	219.092
62 Kalimantan Tengah	68.871	34.687	103.558	75.097	37.022	112.119	81.825	37.417	119.242
63 Kalimantan Selatan	122.156	77.675	199.831	132.254	83.026	215.280	135.573	86.027	221.600
64 Kalimantan Timur	91.526	39.181	130.707	99.903	49.798	149.701	106.403	53.924	160.327
65 Kalimantan Utara	18.487	5.886	24.373	21.187	6.910	28.097	21.904	7.130	29.034
71 Sulawesi Utara	97.398	48.617	146.015	99.405	52.363	151.768	102.311	51.541	153.852
72 Sulawesi Tengah	89.468	45.047	134.515	97.583	51.261	148.844	98.769	48.251	147.020
73 Sulawesi Selatan	261.398	140.333	401.731	274.177	158.836	433.013	289.161	162.395	451.556
74 Sulawesi Tenggara	65.223	42.027	107.250	67.873	46.265	114.138	71.160	49.873	121.033
75 Gorontalo	35.133	20.426	55.559	35.985	20.495	56.480	36.401	23.153	59.554
76 Sulawesi Barat	35.243	20.307	55.550	37.734	23.165	60.899	39.569	24.973	64.542
81 Maluku	42.667	27.102	69.769	45.152	31.040	76.192	47.030	33.795	80.825
82 Maluku Utara	30.371	15.421	45.792	30.412	16.922	47.334	31.642	17.525	49.167
91 Papua Barat	16.916	11.101	28.017	20.508	12.299	32.807	22.066	13.449	35.515
94 Papua	69.931	40.653	110.584	81.641	42.822	124.463	88.256	47.384	135.640
Jumlah	8.528.784	5.196.282	13.725.066	9.135.424	5.883.654	15.019.078	9.487.017	5.877.414	15.364.431

Sumber : Sakernas, Agustus 2019-2021 diolah Pusdatik Kemnaker

8. Penduduk Lansia Yang Bekerja (60 Tahun+)

Tabel 5. 10
Penduduk Lansia yang Bekerja Menurut Pendidikan Tertinggi yang Ditamatkan dan Jenis Kelamin, 2019-2021

Pendidikan tertinggi yang ditamatkan	2019			2020			2021		
	Laki-laki	Perempuan	Jumlah	Laki-laki	Perempuan	Jumlah	Laki-laki	Perempuan	Jumlah
(1)	(2)	(3)	(4)	(5)	(6)	(7)	(8)	(9)	(10)
<=SD	6.504.655	4.502.848	11.007.503	6.836.763	5.067.465	11.904.228	6.925.951	5.043.357	11.969.308
SLTP	854.898	325.875	1.180.773	915.760	363.385	1.279.145	890.097	376.556	1.266.653
SLTA Umum	476.643	156.595	633.238	519.595	174.194	693.789	549.581	189.288	738.869
SLTA Kejuruan	275.316	62.578	337.894	293.624	68.917	362.541	333.552	77.964	411.516
Diploma I/II/III/ Akademi	105.646	41.842	147.488	102.046	41.816	143.862	110.545	43.511	154.056
Universitas (S1/S2/S3)	255.258	69.510	324.768	300.659	79.385	380.044	309.767	95.297	405.064
Jumlah	8.472.416	5.159.248	13.631.664	8.968.447	5.795.162	14.763.609	9.119.493	5.825.973	14.945.466

Sumber : Sakernas, Agustus 2019-2021 diolah Pusdatik Kemnaker

Tabel 5. 11
Penduduk Lansia yang Bekerja Menurut Kelompok Umur dan Jenis Kelamin, 2019-2021

Kelompok Umur	2019			2020			2021		
	Laki-laki	Perempuan	Jumlah	Laki-laki	Perempuan	Jumlah	Laki-laki	Perempuan	Jumlah
(1)	(2)	(3)	(4)	(5)	(6)	(7)	(8)	(9)	(10)
60-64 tahun	3.902.813	2.441.675	6.344.488	4.051.675	2.682.660	6.734.335	4.135.020	2.722.483	6.857.503
65 tahun +	4.569.603	2.717.573	7.287.176	4.916.772	3.112.502	8.029.274	4.984.473	3.103.490	8.087.963
Jumlah	8.472.416	5.159.248	13.631.664	8.968.447	5.795.162	14.763.609	9.119.493	5.825.973	14.945.466

Sumber : Sakernas, Agustus 2019-2021 diolah Pusdatik Kemnaker

Tabel 5. 12
Penduduk Lansia yang Bekerja Menurut Status Pekerjaan dan Jenis Kelamin, 2019-2021

Status pekerjaan pada pekerjaan utama (1)	2019			2020			2021		
	Laki-laki (2)	Perempuan (3)	Jumlah (4)	Laki-laki (5)	Perempuan (6)	Jumlah (7)	Laki-laki (8)	Perempuan (9)	Jumlah (10)
1 Berusaha sendiri	2.352.389	1.746.890	4.099.279	2.445.014	1.816.618	4.261.632	2.663.934	2.019.544	4.683.478
2 Berusaha dibantu buruh tidak tetap/pekerja keluarga/tidak	3.299.265	1.109.486	4.408.751	3.525.665	1.241.149	4.766.814	3.457.521	1.139.831	4.597.352
3 Berusaha dibantu buruh tetap dan dibayar	517.595	155.189	672.784	510.888	155.419	666.307	502.163	130.430	632.593
4 Buruh/karyawan/pegawai	1.061.299	404.101	1.465.400	1.016.875	409.433	1.426.308	1.029.108	428.220	1.457.328
5 Pekerja bebas di pertanian	533.955	340.158	874.113	603.303	435.321	1.038.624	613.716	406.014	1.019.730
6 Pekerja bebas di nonpertanian	369.036	118.407	487.443	411.175	123.740	534.915	431.828	112.025	543.853
7 Pekerja keluarga/tidak dibayar	338.877	1.285.017	1.623.894	455.527	1.613.482	2.069.009	421.223	1.589.909	2.011.132
Jumlah	8.472.416	5.159.248	13.631.664	8.968.447	5.795.162	14.763.609	9.119.493	5.825.973	14.945.466

Sumber : Sakernas, Agustus 2019-2021 diolah Pusdatik Kemnaker

Tabel 5. 13
Penduduk Lansia yang Bekerja Menurut Lapangan Usaha dan Jenis Kelamin, 2019-2021

Lapangan Usaha (1)	2019			2020			2021		
	Laki-laki (2)	Perempuan (3)	Jumlah (4)	Laki-laki (5)	Perempuan (6)	Jumlah (7)	Laki-laki (8)	Perempuan (9)	Jumlah (10)
A Pertanian, Kehutanan dan Perikanan	4.879.283	2.352.593	7.231.876	5.303.035	2.788.817	8.091.852	5.306.265	2.630.227	7.936.492
B Pertambangan dan Penggalian	57.404	9.830	67.234	49.555	10.082	59.637	55.022	11.102	66.124
C Industri Pengolahan	666.690	657.210	1.323.900	648.751	677.062	1.325.813	697.725	726.355	1.424.080

Lapangan Usaha	2019			2020			2021		
	Laki-laki	Perempuan	Jumlah	Laki-laki	Perempuan	Jumlah	Laki-laki	Perempuan	Jumlah
(1)	(2)	(3)	(4)	(5)	(6)	(7)	(8)	(9)	(10)
D Pengadaan Listrik dan Gas	6.193	2.659	8.852	6.350	2.635	8.985	5.937	1.046	6.983
E Pengadaan Air, Pengelolaan Sampah, Limbah, dan Daur Ulang	46.957	20.651	67.608	45.305	22.956	68.261	54.761	25.045	79.806
F Konstruksi	494.839	4.529	499.368	498.036	4.671	502.707	489.555	4.221	493.776
G Perdagangan Besar dan Eceran; Reparasi dan Perawatan Mobil dan Sepeda Motor	1.057.575	1.165.237	2.222.812	1.091.587	1.299.634	2.391.221	1.140.308	1.384.728	2.525.036
H Transportasi dan Pergudangan	299.229	8.402	307.631	325.451	2.786	328.237	322.252	4.285	326.537
I Penyediaan Akomodasi dan Makan Minum	280.196	459.514	739.710	309.262	480.167	789.429	327.474	543.823	871.297
J Informasi dan Komunikasi	13.095	2.978	16.073	7.831	1.428	9.259	8.986	1.349	10.335
K Jasa Keuangan dan Asuransi	24.122	7.320	31.442	19.306	4.122	23.428	20.256	8.036	28.292
L Real Estat	30.610	11.936	42.546	47.232	20.136	67.368	48.633	19.158	67.791
M,N Jasa Perusahaan	66.060	14.802	80.862	77.272	12.877	90.149	104.571	20.396	124.967
O Administrasi Pemerintahan, Pertahanan dan Jaminan Sosial Wajib	82.498	10.552	93.050	71.336	8.957	80.293	81.451	10.909	92.360
P Jasa Pendidikan	106.696	54.741	161.437	94.733	52.195	146.928	100.774	71.542	172.316
Q Jasa Kesehatan dan Kegiatan Sosial	39.114	45.194	84.308	32.971	51.399	84.370	36.983	59.654	96.637
R,S,T,U Jasa Lainnya	321.855	331.100	652.955	340.434	355.238	695.672	318.540	304.097	622.637
Jumlah	8.472.416	5.159.248	13.631.664	8.968.447	5.795.162	14.763.609	9.119.493	5.825.973	14.945.466

Sumber : Sakernas, Agustus 2019-2021 diolah Pusdatik Kemnaker

Tabel 5. 14
Penduduk Lansia yang Bekerja Menurut Jabatan dan Jenis Kelamin, 2019-2021

Jenis Pekerjaan/Jabatan	2019			2020			2021		
	Laki-laki	Perempuan	Jumlah	Laki-laki	Perempuan	Jumlah	Laki-laki	Perempuan	Jumlah
(1)	(2)	(3)	(4)	(5)	(6)	(7)	(8)	(9)	(10)
0 Tentara Nasional Indonesia (TNI) dan Kepolisian Negara Republik Indonesia (POLRI)	794	-	794	951	100	1.051	2.973	-	2.973
1 Manajer	225.921	72.670	298.591	213.651	99.579	313.230	187.569	68.093	255.662
2 Profesional	138.442	80.530	218.972	123.870	73.383	197.253	123.804	69.446	193.250
3 Teknisi dan Asisten Profesional	106.676	46.878	153.554	101.236	44.215	145.451	107.321	60.288	167.609
4 Tenaga Tata Usaha	56.153	17.656	73.809	60.258	14.954	75.212	59.182	20.376	79.558
5 Tenaga Usaha Jasa dan Tenaga Penjualan	1.331.907	1.679.514	3.011.421	1.430.339	1.844.528	3.274.867	1.471.132	1.968.367	3.439.499
6 Pekerja Terampil Pertanian, Kehutanan, dan Perikanan	4.273.612	1.850.959	6.124.571	4.540.272	2.118.611	6.658.883	4.589.503	2.039.796	6.629.299
7 Pekerja Pengolahan, Kerajinan, dan YBDI	754.490	540.278	1.294.768	773.492	539.305	1.312.797	825.073	613.894	1.438.967
8 Operator dan Perakit Mesin	286.694	19.844	306.538	278.231	13.769	292.000	294.169	19.625	313.794
9 Pekerja Kasar	1.297.727	850.919	2.148.646	1.446.147	1.046.718	2.492.865	1.458.767	966.088	2.424.855
Jumlah	8.472.416	5.159.248	13.631.664	8.968.447	5.795.162	14.763.609	9.119.493	5.825.973	14.945.466

Sumber : Sakernas, Agustus 2019-2021 diolah Pusdatik Kemnaker

Tabel 5. 15
Penduduk Lansia yang Bekerja Menurut Jumlah Jam Kerja dan Jenis Kelamin, 2019-2021

Jumlah Jam Kerja Seluruh Pekerjaan Seminggu Yang Lalu	2019			2020			2021		
	Laki-laki	Perempuan	Jumlah	Laki-laki	Perempuan	Jumlah	Laki-laki	Perempuan	Jumlah
(1)	(2)	(3)	(4)	(5)	(6)	(7)	(8)	(9)	(10)
0 ¹	352.922	208.765	561.687	400.826	220.846	621.672	492.925	267.330	760.255
1 - 34	3.498.755	2.784.700	6.283.455	4.051.117	3.342.173	7.393.290	4.157.958	3.313.970	7.471.928
35 - 40 ²	1.087.494	587.975	1.675.469	1.152.521	619.053	1.771.574	1.230.939	616.350	1.847.289
41 - 48	1.478.704	584.741	2.063.445	1.445.084	569.063	2.014.147	1.391.576	553.629	1.945.205
> 48 ³	2.054.541	993.067	3.047.608	1.918.899	1.044.027	2.962.926	1.846.095	1.074.694	2.920.789
Jumlah	8.472.416	5.159.248	13.631.664	8.968.447	5.795.162	14.763.609	9.119.493	5.825.973	14.945.466

Sumber : Sakernas, Agustus 2019-2021 diolah Pusdatik Kemnaker

Tabel 5. 16
Penduduk Lansia yang Bekerja Menurut Daerah Tempat Tinggal dan Jenis Kelamin, 2019-2021

Daerah Tempat Tinggal	2019			2020			2021		
	Laki-laki	Perempuan	Jumlah	Laki-laki	Perempuan	Jumlah	Laki-laki	Perempuan	Jumlah
(1)	(2)	(3)	(4)	(5)	(6)	(7)	(8)	(9)	(10)
Perkotaan	3.926.644	2.322.175	6.248.819	4.175.678	2.611.539	6.787.217	4.278.685	2.698.916	6.977.601
Perdesaan	4.545.772	2.837.073	7.382.845	4.792.769	3.183.623	7.976.392	4.840.808	3.127.057	7.967.865
Jumlah	8.472.416	5.159.248	13.631.664	8.968.447	5.795.162	14.763.609	9.119.493	5.825.973	14.945.466

Sumber : Sakernas, Agustus 2019-2021 diolah Pusdatik Kemnaker

¹ Sementara Tidak Bekerja

² Jam Kerja Normatif berdasarkan UU 13/2003 tentang Ketenagakerjaan (40 jam kerja per minggu)

³ Ambang batas untuk mengklasifikasikan jam kerja berlebih menurut Konvensi ILO 1919 (No.1) dan 1930 (No 30)

Tabel 5. 17
Penduduk Lansia yang Bekerja Menurut Provinsi dan Jenis Kelamin, 2019-2021

Provinsi	2019			2020			2021		
	Laki-laki	Perempuan	Jumlah	Laki-laki	Perempuan	Jumlah	Laki-laki	Perempuan	Jumlah
(1)	(2)	(3)	(4)	(5)	(6)	(7)	(8)	(9)	(10)
11 Aceh	118.131	54.716	172.847	127.938	69.139	197.077	124.263	64.806	189.069
12 Sumatera Utara	358.105	267.296	625.401	381.656	287.562	669.218	391.797	301.135	692.932
13 Sumatera Barat	158.732	99.279	258.011	165.838	114.640	280.478	166.099	111.785	277.884
14 Riau	131.682	50.096	181.778	149.048	68.802	217.850	158.410	68.393	226.803
15 Jambi	107.317	47.485	154.802	119.734	57.625	177.359	120.332	60.760	181.092
16 Sumatera Selatan	221.499	126.032	347.531	246.567	144.191	390.758	252.917	150.669	403.586
17 Bengkulu	64.646	34.346	98.992	71.277	39.777	111.054	72.142	39.910	112.052
18 Lampung	303.657	154.463	458.120	313.089	173.267	486.356	320.123	169.642	489.765
19 Bangka-Belitung	42.422	20.119	62.541	42.448	19.763	62.211	43.357	17.236	60.593
21 Kepulauan Riau	35.224	10.954	46.178	38.778	14.067	52.845	37.644	16.177	53.821
31 DKI Jakarta	178.364	105.983	284.347	195.781	107.081	302.862	209.472	138.223	347.695
32 Jawa Barat	1.428.810	716.898	2.145.708	1.528.634	839.931	2.368.565	1.559.761	825.252	2.385.013
33 Jawa Tengah	1.469.534	977.820	2.447.354	1.517.454	1.097.576	2.615.030	1.502.353	1.080.020	2.582.373
34 D I Yogyakarta	179.235	156.559	335.794	187.187	158.174	345.361	190.907	154.898	345.805
35 Jawa Timur	1.791.363	1.248.485	3.039.848	1.866.408	1.362.659	3.229.067	1.866.947	1.339.075	3.206.022
36 Banten	263.935	115.257	379.192	310.539	154.259	464.798	322.163	156.595	478.758
51 Bali	153.887	127.770	281.657	153.742	139.618	293.360	159.339	143.128	302.467
52 Nusa Tenggara Barat	140.648	90.105	230.753	147.760	110.509	258.269	156.580	115.960	272.540
53 Nusa Tenggara Timur	156.977	118.180	275.157	163.558	133.447	297.005	172.408	144.271	316.679
61 Kalimantan Barat	132.206	76.335	208.541	137.051	77.670	214.721	137.184	77.523	214.707
62 Kalimantan Tengah	68.016	33.112	101.128	74.774	36.727	111.501	81.119	37.077	118.196
63 Kalimantan Selatan	121.251	76.703	197.954	130.384	82.845	213.229	133.430	85.362	218.792
64 Kalimantan Timur	90.182	39.181	129.363	98.279	49.055	147.334	105.124	53.924	159.048
65 Kalimantan Utara	18.358	5.886	24.244	20.523	6.787	27.310	21.904	7.130	29.034
71 Sulawesi Utara	97.163	48.406	145.569	97.623	51.762	149.385	100.488	50.916	151.404
72 Sulawesi Tengah	88.540	44.917	133.457	96.898	50.960	147.858	97.447	47.289	144.736

Provinsi	2019			2020			2021		
	Laki-laki	Perempuan	Jumlah	Laki-laki	Perempuan	Jumlah	Laki-laki	Perempuan	Jumlah
(1)	(2)	(3)	(4)	(5)	(6)	(7)	(8)	(9)	(10)
73 Sulawesi Selatan	259.680	139.598	399.278	272.286	156.021	428.307	286.894	161.246	448.140
74 Sulawesi Tenggara	64.847	42.027	106.874	67.140	45.939	113.079	69.401	49.850	119.251
75 Gorontalo	35.133	20.426	55.559	34.848	20.495	55.343	36.254	22.980	59.234
76 Sulawesi Barat	35.243	20.218	55.461	37.189	23.055	60.244	38.740	24.780	63.520
81 Maluku	42.452	26.834	69.286	43.970	30.458	74.428	45.802	33.134	78.936
82 Maluku Utara	30.162	15.388	45.550	30.037	16.680	46.717	31.393	16.352	47.745
91 Papua Barat	16.851	11.033	27.884	20.205	12.205	32.410	21.223	13.331	34.554
94 Papua	68.164	37.341	105.505	79.804	42.416	122.220	86.076	47.144	133.220
Jumlah	8.472.416	5.159.248	13.631.664	8.968.447	5.795.162	14.763.609	9.119.493	5.825.973	14.945.466

Sumber : Sakernas, Agustus 2019-2021 diolah Pusdatik Kemnaker

9. Pengangguran Terbuka Lansia (60 Tahun+)

Tabel 5. 18
Pengangguran Terbuka Lansia Menurut Pendidikan Tertinggi yang Ditamatkan dan Jenis Kelamin, 2019-2021

Pendidikan tertinggi yang ditamatkan	2019			2020			2021		
	Laki-laki	Perempuan	Jumlah	Laki-laki	Perempuan	Jumlah	Laki-laki	Perempuan	Jumlah
(1)	(2)	(3)	(4)	(5)	(6)	(7)	(8)	(9)	(10)
<=SD	31.878	30.250	62.128	98.640	69.217	167.857	190.869	35.922	226.791
SLTP	5.042	2.168	7.210	23.522	7.529	31.051	38.196	4.078	42.274
SLTA Umum	6.520	2.002	8.522	19.257	6.236	25.493	59.024	7.466	66.490
SLTA Kejuruan	4.573	989	5.562	13.939	412	14.351	35.356	443	35.799
Diploma I/II/III/ Akademi	1.889	1.327	3.216	2.835	3.210	6.045	10.610	1.537	12.147
Universitas (S1/S2/S3)	6.466	298	6.764	8.784	1.888	10.672	33.469	1.995	35.464
Jumlah	56.368	37.034	93.402	166.977	88.492	255.469	367.524	51.441	418.965

Sumber : Sakernas, Agustus 2019-2021 diolah Pusdatik Kemnaker

Tabel 5. 19
Pengangguran Terbuka Lansia Menurut Kelompok Umur dan Jenis Kelamin, 2019-2021

Kelompok Umur	2019			2020			2021		
	Laki-laki	Perempuan	Jumlah	Laki-laki	Perempuan	Jumlah	Laki-laki	Perempuan	Jumlah
(1)	(2)	(3)	(4)	(5)	(6)	(7)	(8)	(9)	(10)
60-64 tahun	32.865	18.163	51.028	97.352	39.854	137.206	127.111	17.812	144.923
65 tahun +	23.503	18.871	42.374	69.625	48.638	118.263	240.413	33.629	274.042
Jumlah	56.368	37.034	93.402	166.977	88.492	255.469	367.524	51.441	418.965

Sumber : Sakernas, Agustus 2019-2021 diolah Pusdatik Kemnaker

Tabel 5. 20
Pengangguran Terbuka Lansia Menurut Daerah Tempat Tinggal dan Jenis Kelamin, 2019-2021

Daerah Tempat Tinggal	2019			2020			2021		
	Laki-laki	Perempuan	Jumlah	Laki-laki	Perempuan	Jumlah	Laki-laki	Perempuan	Jumlah
(1)	(2)	(3)	(4)	(5)	(6)	(7)	(8)	(9)	(10)
Perkotaan	39.081	26.655	65.736	127.050	51.654	178.704	298.630	29.975	328.605
Perdesaan	17.287	10.379	27.666	39.927	36.838	76.765	68.894	21.466	90.360
Jumlah	56.368	37.034	93.402	166.977	88.492	255.469	367.524	51.441	418.965

Sumber : Sakernas, Agustus 2019-2021 diolah Pusdatik Kemnaker

Tabel 5. 21
Pengangguran Terbuka Lansia Menurut Provinsi dan Jenis Kelamin, 2019-2021

Provinsi	2019			2020			2021		
	Laki-laki	Perempuan	Jumlah	Laki-laki	Perempuan	Jumlah	Laki-laki	Perempuan	Jumlah
(1)	(2)	(3)	(4)	(5)	(6)	(7)	(8)	(9)	(10)
11 Aceh	219	646	865	496	1.241	1.737	1.165	614	1.779
12 Sumatera Utara	2.363	557	2.920	6.815	5.315	12.130	6.605	2.504	9.109
13 Sumatera Barat	435	591	1.026	1.949	933	2.882	1.812	858	2.670
14 Riau	1.604	426	2.030	2.825	487	3.312	2.135	912	3.047
15 Jambi	320	-	320	1.409	-	1.409	2.567	475	3.042
16 Sumatera Selatan	444	68	512	4.714	2.678	7.392	5.140	1.295	6.435
17 Bengkulu	648	670	1.318	723	55	778	154	175	329
18 Lampung	724	393	1.117	3.667	1.102	4.769	3.064	1.217	4.281
19 Bangka-Belitung	468	641	1.109	566	277	843	120	-	120
21 Kepulauan Riau	498	-	498	626	666	1.292	1.758	134	1.892
31 DKI Jakarta	3.750	773	4.523	15.904	8.884	24.788	4.417	3.352	7.769

Provinsi	2019			2020			2021		
	Laki-laki	Perempuan	Jumlah	Laki-laki	Perempuan	Jumlah	Laki-laki	Perempuan	Jumlah
(1)	(2)	(3)	(4)	(5)	(6)	(7)	(8)	(9)	(10)
32 Jawa Barat	10.212	9.190	19.402	24.838	15.067	39.905	98.794	6.280	105.074
33 Jawa Tengah	5.724	8.208	13.932	28.900	12.254	41.154	65.516	11.017	76.533
34 D I Yogyakarta	1.675	80	1.755	1.979	2.233	4.212	13.642	425	14.067
35 Jawa Timur	8.620	2.752	11.372	28.883	12.575	41.458	124.738	10.534	135.272
36 Banten	8.531	3.388	11.919	20.055	14.745	34.800	5.740	2.288	8.028
51 Bali	-	118	118	1.189	908	2.097	3.796	174	3.970
52 Nusa Tenggara Barat	300	295	595	1.210	866	2.076	2.917	395	3.312
53 Nusa Tenggara Timur	361	-	361	1.694	687	2.381	2.765	1.989	4.754
61 Kalimantan Barat	726	845	1.571	3.584	700	4.284	3.904	481	4.385
62 Kalimantan Tengah	855	1.575	2.430	323	295	618	706	340	1.046
63 Kalimantan Selatan	905	972	1.877	1.870	181	2.051	2.143	665	2.808
64 Kalimantan Timur	1.344	-	1.344	1.624	743	2.367	1.279	-	1.279
65 Kalimantan Utara	129	-	129	664	123	787			
71 Sulawesi Utara	235	211	446	1.782	601	2.383	1.823	625	2.448
72 Sulawesi Tengah	928	130	1.058	685	301	986	1.322	962	2.284
73 Sulawesi Selatan	1.718	735	2.453	1.891	2.815	4.706	2.267	1.149	3.416
74 Sulawesi Tenggara	376	-	376	733	326	1.059	1.759	23	1.782
75 Gorontalo				1.137	-	1.137	147	173	320
76 Sulawesi Barat	-	89	89	545	110	655	829	193	1.022
81 Maluku	215	268	483	1.182	582	1.764	1.228	661	1.889
82 Maluku Utara	209	33	242	375	242	617	249	1.173	1.422
91 Papua Barat	65	68	133	303	94	397	843	118	961
94 Papua	1.767	3.312	5.079	1.837	406	2.243	2.180	240	2.420
Jumlah	56.368	37.034	93.402	166.977	88.492	255.469	367.524	51.441	418.965

Sumber : Sakernas, Agustus 2019-2021 diolah Pusdatik Kemnaker

Tabel 5. 22
 Pengangguran Terbuka Lansia Menurut Kategori Pengangguran Terbuka dan Jenis Kelamin, 2019-2021

Kategori pengangguran terbuka	2019			2020			2021		
	Laki-laki	Perempuan	Jumlah	Laki-laki	Perempuan	Jumlah	Laki-laki	Perempuan	Jumlah
(1)	(2)	(3)	(4)	(5)	(6)	(7)	(8)	(9)	(10)
mencari pekerjaan	27.276	17.542	44.818	78.554	24.596	103.150	37.626	4.743	42.369
mempersiapkan usaha	13.702	5.381	19.083	17.910	3.874	21.784	9.899	2.488	12.387
putus asa/merasa tdk mungkin mendapatkan pekerjaan	8.562	9.492	18.054	51.263	39.821	91.084	299.233	27.302	326.535
sudah diterima bekerja tetapi belum mulai bekerja	6.828	4.619	11.447	19.250	20.201	39.451	20.766	16.908	37.674
Jumlah	56.368	37.034	93.402	166.977	88.492	255.469	367.524	51.441	418.965

Sumber : Sakernas, Agustus 2019-2021 diolah Pusdatik Kemnaker

10. Penduduk Usia Kerja Penyandang Disabilitas

Tabel 5. 23
Penduduk Usia Kerja Penyandang Disabilitas Menurut Klasifikasi Disabilitas dan Jenis Kelamin, 2019-2021

Klasifikasi Disabilitas	2019			2020			2021		
	Laki-laki	Perempuan	Jumlah	Laki-laki	Perempuan	Jumlah	Laki-laki	Perempuan	Jumlah
(1)	(2)	(3)	(4)	(5)	(6)	(7)	(8)	(9)	(10)
Disabilitas Ringan	8.472.774	10.088.854	18.561.628	6.884.789	8.429.948	15.314.737	6.484.647	8.039.413	14.524.060
Disabilitas Berat	1.433.850	1.616.573	3.050.423	1.250.615	1.387.157	2.637.772	1.136.951	1.287.867	2.424.818
Jumlah	9.906.624	11.705.427	21.612.051	8.135.404	9.817.105	17.952.509	7.621.598	9.327.280	16.948.878

Sumber : Sakernas, Agustus 2019-2021 diolah Pusdatik Kemnaker

Tabel 5. 24
Penduduk Usia Kerja Penyandang Disabilitas Menurut Jenis Disabilitas dan Jenis Kelamin, 2019-2021

Jenis Disabilitas	2019			2020			2021		
	Laki-laki	Perempuan	Jumlah	Laki-laki	Perempuan	Jumlah	Laki-laki	Perempuan	Jumlah
(1)	(2)	(3)	(4)	(5)	(6)	(7)	(8)	(9)	(10)
Penglihatan	3.436.532	3.567.669	7.004.201	2.749.643	2.925.565	5.675.208	2.292.626	2.519.291	4.811.917
Pendengaran	740.345	653.416	1.393.761	548.542	524.883	1.073.425	531.467	504.152	1.035.619
Berjalan	864.733	1.300.288	2.165.021	711.456	1.098.429	1.809.885	638.003	972.213	1.610.216
Jari Tangan	169.849	155.929	325.778	105.516	110.950	216.466	117.703	112.150	229.853
Bicara	93.678	98.613	192.291	81.171	73.387	154.558	79.463	68.034	147.497
Lainnya	411.581	361.920	773.501	275.814	231.714	507.528	398.703	421.139	819.842
Disabilitas Ganda	2.107.909	2.556.046	4.663.955	1.792.640	2.170.349	3.962.989	1.768.496	2.128.022	3.896.518
Disabilitas Tiga Macam	921.290	1.251.028	2.172.318	828.168	1.125.439	1.953.607	830.145	1.129.449	1.959.594
Disabilitas Lebih Dari Tiga Macam	1.160.707	1.760.518	2.921.225	1.042.454	1.556.389	2.598.843	964.992	1.472.830	2.437.822
Jumlah	9.906.624	11.705.427	21.612.051	8.135.404	9.817.105	17.952.509	7.621.598	9.327.280	16.948.878

Sumber : Sakernas, Agustus 2019-2021 diolah Pusdatik Kemnaker

Tabel 5. 25
Penduduk Usia Kerja Penyandang Disabilitas Menurut Pendidikan Tertinggi yang Ditamatkan dan Jenis Kelamin, 2019-2021

Pendidikan tertinggi yang ditamatkan (1)	2019			2020			2021		
	Laki-laki (2)	Perempuan (3)	Jumlah (4)	Laki-laki (5)	Perempuan (6)	Jumlah (7)	Laki-laki (8)	Perempuan (9)	Jumlah (10)
<=SD	6.544.344	9.121.877	15.666.221	5.351.792	7.597.224	12.949.016	4.975.234	7.166.668	12.141.902
SLTP	1.225.576	1.098.375	2.323.951	982.982	859.162	1.842.144	929.814	829.302	1.759.116
SLTA Umum	1.049.399	734.903	1.784.302	878.920	677.648	1.556.568	854.825	669.895	1.524.720
SLTA Kejuruan	529.150	313.558	842.708	413.217	256.394	669.611	409.313	274.703	684.016
Diploma I/II/III/ Akademi	135.712	130.361	266.073	134.286	123.041	257.327	122.841	112.560	235.401
Universitas (S1/S2/S3)	422.443	306.353	728.796	374.207	303.636	677.843	329.571	274.152	603.723
Jumlah	9.906.624	11.705.427	21.612.051	8.135.404	9.817.105	17.952.509	7.621.598	9.327.280	16.948.878

Sumber : Sakernas, Agustus 2019-2021 diolah Pusdatik Kemnaker

Tabel 5. 26
Penduduk Usia Kerja Penyandang Disabilitas Menurut Kelompok Umur dan Jenis Kelamin, 2019-2021

Kelompok Umur (1)	2019			2020			2021		
	Laki-laki (2)	Perempuan (3)	Jumlah (4)	Laki-laki (5)	Perempuan (6)	Jumlah (7)	Laki-laki (8)	Perempuan (9)	Jumlah (10)
Muda (15-24 tahun)	404.058	383.937	787.995	319.270	319.151	638.421	333.563	340.472	674.035
Produktif (25-59 tahun)	4.411.429	4.780.638	9.192.067	3.331.423	3.634.174	6.965.597	3.079.592	3.413.074	6.492.666
Lansia (60 tahun+)	5.091.137	6.540.852	11.631.989	4.484.711	5.863.780	10.348.491	4.208.443	5.573.734	9.782.177
Jumlah	9.906.624	11.705.427	21.612.051	8.135.404	9.817.105	17.952.509	7.621.598	9.327.280	16.948.878

Sumber : Sakernas, Agustus 2019-2021 diolah Pusdatik Kemnaker

Tabel 5. 27
Penduduk Usia Kerja Penyandang Disabilitas Menurut Daerah Tempat Tinggal dan Jenis Kelamin, 2019-2021

Daerah Tempat Tinggal	2019			2020			2021		
	Laki-laki	Perempuan	Jumlah	Laki-laki	Perempuan	Jumlah	Laki-laki	Perempuan	Jumlah
(1)	(2)	(3)	(4)	(5)	(6)	(7)	(8)	(9)	(10)
Perkotaan	4.941.990	5.827.548	10.769.538	4.134.277	4.941.805	9.076.082	3.896.534	4.701.194	8.597.728
Perdesaan	4.964.634	5.877.879	10.842.513	4.001.127	4.875.300	8.876.427	3.725.064	4.626.086	8.351.150
Jumlah	9.906.624	11.705.427	21.612.051	8.135.404	9.817.105	17.952.509	7.621.598	9.327.280	16.948.878

Sumber : Sakernas, Agustus 2019-2021 diolah Pusdatik Kemnaker

Tabel 5. 28
Penduduk Usia Kerja Penyandang Disabilitas Menurut Provinsi dan Jenis Kelamin, 2019-2021

Provinsi	2019			2020			2021		
	Laki-laki	Perempuan	Jumlah	Laki-laki	Perempuan	Jumlah	Laki-laki	Perempuan	Jumlah
(1)	(2)	(3)	(4)	(5)	(6)	(7)	(8)	(9)	(10)
11 Aceh	195.958	237.338	433.296	161.343	212.714	374.057	158.053	203.969	362.022
12 Sumatera Utara	548.089	675.903	1.223.992	437.837	554.027	991.864	422.291	521.627	943.918
13 Sumatera Barat	225.646	286.260	511.906	166.717	219.046	385.763	158.708	197.929	356.637
14 Riau	271.333	289.034	560.367	219.477	230.327	449.804	186.180	214.466	400.646
15 Jambi	156.212	172.432	328.644	129.046	141.563	270.609	116.358	126.620	242.978
16 Sumatera Selatan	336.245	355.711	691.956	275.399	306.404	581.803	242.670	287.549	530.219
17 Bengkulu	99.316	106.219	205.535	64.760	77.136	141.896	65.061	79.655	144.716
18 Lampung	350.389	365.263	715.652	264.791	283.693	548.484	246.094	264.717	510.811
19 Bangka-Belitung	56.460	57.372	113.832	46.123	51.514	97.637	49.374	55.795	105.169
21 Kepulauan Riau	54.672	63.551	118.223	56.893	58.652	115.545	63.684	62.186	125.870
31 DKI Jakarta	304.907	350.469	655.376	274.072	316.260	590.332	197.415	273.359	470.774
32 Jawa Barat	1.527.444	1.848.879	3.376.323	1.319.595	1.620.310	2.939.905	1.205.958	1.530.445	2.736.403
33 Jawa Tengah	1.284.902	1.578.788	2.863.690	1.050.308	1.288.013	2.338.321	1.128.230	1.340.483	2.468.713
34 D I Yogyakarta	120.527	153.344	273.871	93.095	121.914	215.009	106.887	139.253	246.140

Provinsi	2019			2020			2021		
	Laki-laki	Perempuan	Jumlah	Laki-laki	Perempuan	Jumlah	Laki-laki	Perempuan	Jumlah
(1)	(2)	(3)	(4)	(5)	(6)	(7)	(8)	(9)	(10)
35 Jawa Timur	1.434.367	1.832.869	3.267.236	1.177.950	1.525.533	2.703.483	1.068.861	1.385.207	2.454.068
36 Banten	520.519	579.750	1.100.269	403.202	472.199	875.401	346.474	417.965	764.439
51 Bali	147.090	166.859	313.949	125.410	147.806	273.216	142.029	161.321	303.350
52 Nusa Tenggara Barat	207.128	287.744	494.872	169.045	221.016	390.061	165.143	225.551	390.694
53 Nusa Tenggara Timur	228.378	275.973	504.351	199.989	247.289	447.278	197.054	235.898	432.952
61 Kalimantan Barat	238.869	247.940	486.809	211.910	224.634	436.544	186.053	213.958	400.011
62 Kalimantan Tengah	108.422	99.684	208.106	98.589	95.021	193.610	96.801	93.698	190.499
63 Kalimantan Selatan	155.895	189.774	345.669	131.233	160.276	291.509	120.386	151.195	271.581
64 Kalimantan Timur	128.750	119.826	248.576	104.432	99.293	203.725	87.962	85.356	173.318
65 Kalimantan Utara	35.628	30.563	66.191	24.500	20.847	45.347	21.251	21.098	42.349
71 Sulawesi Utara	111.823	112.997	224.820	80.509	89.385	169.894	75.155	84.645	159.800
72 Sulawesi Tengah	141.957	157.868	299.825	121.353	146.054	267.407	116.199	128.501	244.700
73 Sulawesi Selatan	427.673	555.514	983.187	338.651	451.541	790.192	299.720	414.882	714.602
74 Sulawesi Tenggara	101.146	116.818	217.964	85.324	104.009	189.333	80.303	99.643	179.946
75 Gorontalo	57.498	65.932	123.430	43.649	54.124	97.773	43.985	55.660	99.645
76 Sulawesi Barat	57.050	66.171	123.221	49.814	63.534	113.348	49.691	66.572	116.263
81 Maluku	68.142	77.495	145.637	63.997	70.907	134.904	61.926	64.757	126.683
82 Maluku Utara	53.257	60.313	113.570	42.124	49.000	91.124	37.754	47.570	85.324
91 Papua Barat	38.710	33.048	71.758	26.118	26.416	52.534	23.394	25.642	49.036
94 Papua	112.222	87.726	199.948	78.149	66.648	144.797	54.494	50.108	104.602
Jumlah	9.906.624	11.705.427	21.612.051	8.135.404	9.817.105	17.952.509	7.621.598	9.327.280	16.948.878

Sumber : Sakernas, Agustus 2019-2021 diolah Pusdatik Kemnaker

11. Angkatan Kerja Penyandang Disabilitas

Tabel 5. 29
Angkatan Kerja Penyandang Disabilitas Menurut Klasifikasi Disabilitas dan Jenis Kelamin, 2019-2021

Klasifikasi Disabilitas	2019			2020			2021		
	Laki-laki	Perempuan	Jumlah	Laki-laki	Perempuan	Jumlah	Laki-laki	Perempuan	Jumlah
(1)	(2)	(3)	(4)	(5)	(6)	(7)	(8)	(9)	(10)
Disabilitas Ringan	5.661.212	3.807.629	9.468.841	4.400.071	3.249.320	7.649.391	4.080.087	2.992.919	7.073.006
Disabilitas Berat	264.738	134.479	399.217	224.399	123.203	347.602	219.570	110.051	329.621
Jumlah	5.925.950	3.942.108	9.868.058	4.624.470	3.372.523	7.996.993	4.299.657	3.102.970	7.402.627

Sumber : Sakernas, Agustus 2019-2021 diolah Pusdatik Kemnaker

Tabel 5. 30
Angkatan Kerja Penyandang Disabilitas Menurut Jenis Disabilitas dan Jenis Kelamin, 2019-2021

Jenis Disabilitas	2019			2020			2021		
	Laki-laki	Perempuan	Jumlah	Laki-laki	Perempuan	Jumlah	Laki-laki	Perempuan	Jumlah
(1)	(2)	(3)	(4)	(5)	(6)	(7)	(8)	(9)	(10)
Penglihatan	2.905.462	1.843.109	4.748.571	2.247.807	1.581.524	3.829.331	1.892.491	1.341.163	3.233.654
Pendengaran	555.324	295.635	850.959	396.548	233.863	630.411	381.913	230.375	612.288
Berjalan	472.391	406.777	879.168	390.797	351.667	742.464	360.234	329.795	690.029
Jari Tangan	119.161	68.952	188.113	77.923	48.334	126.257	87.366	50.061	137.427
Bicara	68.298	42.982	111.280	56.117	28.392	84.509	55.632	28.645	84.277
Lainnya	244.254	141.408	385.662	132.759	90.818	223.577	210.655	135.935	346.590
Disabilitas Ganda	1.013.180	731.014	1.744.194	856.406	638.096	1.494.502	845.178	612.594	1.457.772
Disabilitas Tiga Macam	320.373	251.977	572.350	281.930	236.325	518.255	276.372	215.269	491.641
Disabilitas Lebih Dari Tiga Macam	227.507	160.254	387.761	184.183	163.504	347.687	189.816	159.133	348.949
Jumlah	5.925.950	3.942.108	9.868.058	4.624.470	3.372.523	7.996.993	4.299.657	3.102.970	7.402.627

Sumber : Sakernas, Agustus 2019-2021 diolah Pusdatik Kemnaker

Tabel 5. 31
Angkatan Kerja Penyandang Disabilitas Menurut Pendidikan Tertinggi yang Ditamatkan dan Jenis Kelamin, 2019-2021

Pendidikan tertinggi yang ditamatkan	2019			2020			2021		
	Laki-laki	Perempuan	Jumlah	Laki-laki	Perempuan	Jumlah	Laki-laki	Perempuan	Jumlah
(1)	(2)	(3)	(4)	(5)	(6)	(7)	(8)	(9)	(10)
<=SD	3.834.434	2.893.958	6.728.392	2.991.671	2.428.917	5.420.588	2.707.467	2.192.195	4.899.662
SLTP	772.109	371.115	1.143.224	571.203	303.848	875.051	542.849	301.142	843.991
SLTA Umum	644.661	283.133	927.794	495.437	263.880	759.317	506.714	264.395	771.109
SLTA Kejuruan	327.188	132.681	459.869	256.927	117.742	374.669	255.504	121.390	376.894
Diploma I/II/III/ Akademi	71.460	56.962	128.422	61.957	59.438	121.395	64.372	50.887	115.259
Universitas (S1/S2/S3)	276.098	204.259	480.357	247.275	198.698	445.973	222.751	172.961	395.712
Jumlah	5.925.950	3.942.108	9.868.058	4.624.470	3.372.523	7.996.993	4.299.657	3.102.970	7.402.627

Sumber : Sakernas, Agustus 2019-2021 diolah Pusdatik Kemnaker

Tabel 5. 32
Angkatan Kerja Penyandang Disabilitas Menurut Kelompok Umur dan Jenis Kelamin, 2019-2021

Kelompok Umur	2019			2020			2021		
	Laki-laki	Perempuan	Jumlah	Laki-laki	Perempuan	Jumlah	Laki-laki	Perempuan	Jumlah
(1)	(2)	(3)	(4)	(5)	(6)	(7)	(8)	(9)	(10)
Muda (15-24 tahun)	127.938	97.143	225.081	98.288	96.307	194.595	109.271	88.494	197.765
Produktif (25-59 tahun)	3.432.402	2.342.365	5.774.767	2.475.455	1.862.327	4.337.782	2.257.967	1.735.357	3.993.324
Lansia (60 tahun+)	2.365.610	1.502.600	3.868.210	2.050.727	1.413.889	3.464.616	1.932.419	1.279.119	3.211.538
Jumlah	5.925.950	3.942.108	9.868.058	4.624.470	3.372.523	7.996.993	4.299.657	3.102.970	7.402.627

Sumber : Sakernas, Agustus 2019-2021 diolah Pusdatik Kemnaker

Tabel 5. 33
 Angkatan Kerja Penyandang Disabilitas Menurut Daerah Tempat Tinggal dan Jenis Kelamin, 2019-2021

Daerah Tempat Tinggal	2019			2020			2021		
	Laki-laki	Perempuan	Jumlah	Laki-laki	Perempuan	Jumlah	Laki-laki	Perempuan	Jumlah
(1)	(2)	(3)	(4)	(5)	(6)	(7)	(8)	(9)	(10)
Perkotaan	2.662.377	1.749.426	4.411.803	2.099.422	1.513.767	3.613.189	1.993.995	1.411.094	3.405.089
Perdesaan	3.263.573	2.192.682	5.456.255	2.525.048	1.858.756	4.383.804	2.305.662	1.691.876	3.997.538
Jumlah	5.925.950	3.942.108	9.868.058	4.624.470	3.372.523	7.996.993	4.299.657	3.102.970	7.402.627

Sumber : Sakernas, Agustus 2019-2021 diolah Pusdatik Kemnaker

Tabel 5. 34
 Angkatan Kerja Penyandang Disabilitas Menurut Provinsi dan Jenis Kelamin, 2019-2021

Provinsi	2019			2020			2021		
	Laki-laki	Perempuan	Jumlah	Laki-laki	Perempuan	Jumlah	Laki-laki	Perempuan	Jumlah
(1)	(2)	(3)	(4)	(5)	(6)	(7)	(8)	(9)	(10)
11 Aceh	118.400	73.807	192.207	94.029	76.887	170.916	85.462	65.860	151.322
12 Sumatera Utara	345.099	280.234	625.333	263.053	228.428	491.481	240.701	211.786	452.487
13 Sumatera Barat	144.931	119.178	264.109	103.881	93.253	197.134	94.031	79.409	173.440
14 Riau	190.951	101.463	292.414	151.426	85.446	236.872	121.017	70.169	191.186
15 Jambi	105.235	59.416	164.651	84.727	49.246	133.973	71.215	40.450	111.665
16 Sumatera Selatan	215.922	127.082	343.004	180.658	117.324	297.982	146.168	108.135	254.303
17 Bengkulu	70.929	45.848	116.777	44.106	32.051	76.157	42.660	30.538	73.198
18 Lampung	234.999	129.521	364.520	155.513	95.243	250.756	145.659	79.274	224.933
19 Bangka-Belitung	35.437	19.783	55.220	27.398	14.868	42.266	27.416	13.435	40.851
21 Kepulauan Riau	33.199	16.564	49.763	30.569	17.243	47.812	39.456	19.514	58.970
31 DKI Jakarta	135.962	83.726	219.688	123.084	94.674	217.758	80.715	72.867	153.582
32 Jawa Barat	848.009	514.202	1.362.211	706.370	487.862	1.194.232	659.114	434.727	1.093.841

Provinsi	2019			2020			2021		
	Laki-laki	Perempuan	Jumlah	Laki-laki	Perempuan	Jumlah	Laki-laki	Perempuan	Jumlah
(1)	(2)	(3)	(4)	(5)	(6)	(7)	(8)	(9)	(10)
33 Jawa Tengah	703.245	497.778	1.201.023	521.629	379.905	901.534	592.237	413.980	1.006.217
34 D I Yogyakarta	64.243	62.236	126.479	39.645	43.109	82.754	62.439	56.335	118.774
35 Jawa Timur	809.233	590.771	1.400.004	610.450	488.539	1.098.989	555.788	408.308	964.096
36 Banten	304.262	171.524	475.786	229.821	157.641	387.462	188.306	123.507	311.813
51 Bali	81.077	68.774	149.851	64.529	62.560	127.089	77.412	66.804	144.216
52 Nusa Tenggara Barat	136.247	105.612	241.859	109.772	86.104	195.876	103.433	96.215	199.648
53 Nusa Tenggara Timur	155.009	127.285	282.294	136.558	127.800	264.358	139.409	124.220	263.629
61 Kalimantan Barat	152.854	111.034	263.888	141.927	95.503	237.430	115.989	84.067	200.056
62 Kalimantan Tengah	74.271	40.549	114.820	65.804	37.442	103.246	62.622	35.613	98.235
63 Kalimantan Selatan	89.200	68.981	158.181	72.611	53.622	126.233	65.677	51.265	116.942
64 Kalimantan Timur	81.906	34.575	116.481	57.020	29.789	86.809	44.592	28.433	73.025
65 Kalimantan Utara	24.718	10.323	35.041	16.000	6.501	22.501	11.515	5.548	17.063
71 Sulawesi Utara	67.913	34.412	102.325	44.092	26.082	70.174	40.731	22.953	63.684
72 Sulawesi Tengah	98.854	63.871	162.725	86.761	59.752	146.513	78.365	51.465	129.830
73 Sulawesi Selatan	268.819	167.511	436.330	200.573	137.484	338.057	175.043	134.169	309.212
74 Sulawesi Tenggara	68.816	48.490	117.306	53.920	42.795	96.715	52.065	40.687	92.752
75 Gorontalo	39.507	26.099	65.606	26.556	19.089	45.645	27.916	20.121	48.037
76 Sulawesi Barat	41.951	26.385	68.336	36.603	27.257	63.860	36.968	30.514	67.482
81 Maluku	43.243	32.633	75.876	43.473	32.425	75.898	40.813	29.469	70.282
82 Maluku Utara	35.431	23.662	59.093	28.186	19.394	47.580	25.101	16.573	41.674
91 Papua Barat	25.222	15.946	41.168	18.277	15.088	33.365	16.045	13.135	29.180
94 Papua	80.856	42.833	123.689	55.449	32.117	87.566	33.577	23.425	57.002
Jumlah	5.925.950	3.942.108	9.868.058	4.624.470	3.372.523	7.996.993	4.299.657	3.102.970	7.402.627

Sumber : Sakernas, Agustus 2019-2021 diolah Pusdatik Kemnaker

12. Penyandang Disabilitas Yang Bekerja

Tabel 5. 35
Penyandang Disabilitas yang Bekerja Menurut Klasifikasi Disabilitas dan Jenis Kelamin, 2019-2021

Klasifikasi Disabilitas	2019			2020			2021		
	Laki-laki	Perempuan	Jumlah	Laki-laki	Perempuan	Jumlah	Laki-laki	Perempuan	Jumlah
(1)	(2)	(3)	(4)	(5)	(6)	(7)	(8)	(9)	(10)
Disabilitas Ringan	5.537.245	3.724.276	9.261.521	4.229.442	3.138.092	7.367.534	3.856.443	2.906.898	6.763.341
Disabilitas Berat	246.974	119.376	366.350	202.632	107.646	310.278	177.433	99.585	277.018
Jumlah	5.784.219	3.843.652	9.627.871	4.432.074	3.245.738	7.677.812	4.033.876	3.006.483	7.040.359

Sumber : Sakernas, Agustus 2019-2021 diolah Pusdatik Kemnaker

Tabel 5. 36
Penyandang Disabilitas yang Bekerja Menurut Jenis Disabilitas dan Jenis Kelamin, 2019-2021

Jenis Disabilitas	2019			2020			2021		
	Laki-laki	Perempuan	Jumlah	Laki-laki	Perempuan	Jumlah	Laki-laki	Perempuan	Jumlah
(1)	(2)	(3)	(4)	(5)	(6)	(7)	(8)	(9)	(10)
Penglihatan	2.852.229	1.801.471	4.653.700	2.159.713	1.525.252	3.684.965	1.830.919	1.306.743	3.137.662
Pendengaran	548.050	290.068	838.118	379.451	228.270	607.721	365.699	226.671	592.370
Berjalan	458.169	401.888	860.057	375.378	339.970	715.348	332.705	319.968	652.673
Jari Tangan	113.812	65.691	179.503	71.350	45.625	116.975	80.864	48.056	128.920
Bicara	62.412	39.615	102.027	52.827	25.658	78.485	49.734	27.768	77.502
Lainnya	224.088	132.986	357.074	122.570	88.754	211.324	178.641	124.661	303.302
Disabilitas Ganda	990.721	712.640	1.703.361	826.002	614.522	1.440.524	774.497	591.398	1.365.895
Disabilitas Tiga Macam	313.517	245.683	559.200	269.369	223.043	492.412	254.242	209.920	464.162
Disabilitas Lebih Dari Tiga Macam	221.221	153.610	374.831	175.414	154.644	330.058	166.575	151.298	317.873
Jumlah	5.784.219	3.843.652	9.627.871	4.432.074	3.245.738	7.677.812	4.033.876	3.006.483	7.040.359

Sumber : Sakernas, Agustus 2019-2021 diolah Pusdatik Kemnaker

Tabel 5. 37
 Penyandang Disabilitas yang Bekerja Menurut Pendidikan Tertinggi yang Ditamatkan dan Jenis Kelamin, 2019-2021

Pendidikan tertinggi yang ditamatkan (1)	2019			2020			2021		
	Laki-laki (2)	Perempuan (3)	Jumlah (4)	Laki-laki (5)	Perempuan (6)	Jumlah (7)	Laki-laki (8)	Perempuan (9)	Jumlah (10)
<=SD	3.765.740	2.840.074	6.605.814	2.901.878	2.357.130	5.259.008	2.565.549	2.139.524	4.705.073
SLTP	752.754	357.547	1.110.301	538.272	289.837	828.109	504.670	286.026	790.696
SLTA Umum	617.674	268.517	886.191	467.534	244.418	711.952	456.395	250.686	707.081
SLTA Kejuruan	312.556	126.065	438.621	233.147	107.036	340.183	233.912	112.528	346.440
Diploma I/II/III/ Akademi	69.300	53.191	122.491	58.993	55.927	114.920	60.972	50.543	111.515
Universitas (S1/S2/S3)	266.195	198.258	464.453	232.250	191.390	423.640	212.378	167.176	379.554
Jumlah	5.784.219	3.843.652	9.627.871	4.432.074	3.245.738	7.677.812	4.033.876	3.006.483	7.040.359

Sumber : Sakernas, Agustus 2019-2021 diolah Pusdatik Kemnaker

Tabel 5. 38
 Penyandang Disabilitas yang Bekerja Menurut Kelompok Umur dan Jenis Kelamin, 2019-2021

Kelompok Umur (1)	2019			2020			2021		
	Laki-laki (2)	Perempuan (3)	Jumlah (4)	Laki-laki (5)	Perempuan (6)	Jumlah (7)	Laki-laki (8)	Perempuan (9)	Jumlah (10)
Muda (15-24 tahun)	103.521	75.856	179.377	81.596	74.639	156.235	78.711	68.361	147.072
Produktif (25-59 tahun)	3.333.635	2.278.692	5.612.327	2.343.082	1.789.000	4.132.082	2.133.642	1.674.873	3.808.515
Lansia (60 tahun+)	2.347.063	1.489.104	3.836.167	2.007.396	1.382.099	3.389.495	1.821.523	1.263.249	3.084.772
Jumlah	5.784.219	3.843.652	9.627.871	4.432.074	3.245.738	7.677.812	4.033.876	3.006.483	7.040.359

Sumber : Sakernas, Agustus 2019-2021 diolah Pusdatik Kemnaker

Tabel 5. 39
Penyandang Disabilitas yang Bekerja Menurut Status Pekerjaan dan Jenis Kelamin, 2019-2021

Status pekerjaan pada pekerjaan utama	2019			2020			2021		
	Laki-laki	Perempuan	Jumlah	Laki-laki	Perempuan	Jumlah	Laki-laki	Perempuan	Jumlah
(1)	(2)	(3)	(4)	(5)	(6)	(7)	(8)	(9)	(10)
1 Berusaha sendiri	1.556.805	1.188.366	2.745.171	1.197.284	959.646	2.156.930	1.107.834	955.115	2.062.949
2 Berusaha dibantu buruh tidak tetap/pekerja keluarga/tidak	1.719.240	708.429	2.427.669	1.398.749	624.947	2.023.696	1.252.112	550.247	1.802.359
3 Berusaha dibantu buruh tetap dan dibayar	277.678	87.453	365.131	190.456	66.670	257.126	164.005	44.930	208.935
4 Buruh/karyawan/pegawai	1.328.967	639.335	1.968.302	883.969	489.915	1.373.884	803.388	462.719	1.266.107
5 Pekerja bebas di pertanian	331.498	223.976	555.474	278.528	190.879	469.407	233.532	164.556	398.088
6 Pekerja bebas di nonpertanian	312.628	113.791	426.419	214.618	73.520	288.138	239.223	77.253	316.476
7 Pekerja keluarga/tidak dibayar	257.403	882.302	1.139.705	268.470	840.161	1.108.631	233.782	751.663	985.445
Jumlah	5.784.219	3.843.652	9.627.871	4.432.074	3.245.738	7.677.812	4.033.876	3.006.483	7.040.359

Sumber : Sakernas, Agustus 2019-2021 diolah Pusdatik Kemnaker

Tabel 5. 40
Penyandang Disabilitas yang Bekerja Menurut Lapangan Usaha dan Jenis Kelamin, 2019-2021

Lapangan Usaha	2019			2020			2021		
	Laki-laki	Perempuan	Jumlah	Laki-laki	Perempuan	Jumlah	Laki-laki	Perempuan	Jumlah
(1)	(2)	(3)	(4)	(5)	(6)	(7)	(8)	(9)	(10)
A Pertanian, Kehutanan dan Perikanan	2.827.590	1.532.894	4.360.484	2.301.202	1.376.606	3.677.808	2.032.579	1.172.777	3.205.356
B Pertambangan dan Penggalian	61.741	14.711	76.452	37.938	7.362	45.300	39.689	7.572	47.261
C Industri Pengolahan	554.208	514.095	1.068.303	380.964	362.512	743.476	361.471	399.808	761.279

Lapangan Usaha	2019			2020			2021		
	Laki-laki	Perempuan	Jumlah	Laki-laki	Perempuan	Jumlah	Laki-laki	Perempuan	Jumlah
(1)	(2)	(3)	(4)	(5)	(6)	(7)	(8)	(9)	(10)
D Pengadaan Listrik dan Gas	10.556	1.311	11.867	5.232	2.291	7.523	2.688	1.557	4.245
E Pengadaan Air, Pengelolaan Sampah, Limbah, dan Daur Ulang	39.229	19.340	58.569	31.685	13.123	44.808	28.417	16.508	44.925
F Konstruksi	407.537	7.877	415.414	258.881	7.205	266.086	269.871	3.666	273.537
G Perdagangan Besar dan Eceran; Reparasi dan Perawatan Mobil dan Sepeda Motor	739.620	804.054	1.543.674	528.859	701.154	1.230.013	493.366	691.566	1.184.932
H Transportasi dan Pergudangan	275.196	6.285	281.481	194.304	5.823	200.127	178.854	4.261	183.115
I Penyediaan Akomodasi dan Makan Minum	188.695	352.888	541.583	159.386	286.599	445.985	149.644	280.972	430.616
J Informasi dan Komunikasi	24.174	10.546	34.720	19.347	4.445	23.792	16.715	8.127	24.842
K Jasa Keuangan dan Asuransi	26.069	10.852	36.921	18.897	9.970	28.867	19.641	6.804	26.445
L Real Estat	22.250	8.476	30.726	16.716	15.642	32.358	14.164	11.611	25.775
M,N Jasa Perusahaan	60.017	14.227	74.244	43.533	12.510	56.043	51.349	18.976	70.325
O Administrasi Pemerintahan, Pertahanan dan Jaminan Sosial Wajib	161.656	50.052	211.708	117.018	38.082	155.100	109.439	36.718	146.157
P Jasa Pendidikan	137.376	166.427	303.803	111.222	149.503	260.725	101.445	126.477	227.922
Q Jasa Kesehatan dan Kegiatan Sosial	24.024	52.473	76.497	20.410	43.932	64.342	21.743	45.164	66.907
R,S,T,U Jasa Lainnya	224.281	277.144	501.425	186.480	208.979	395.459	142.801	173.919	316.720
Jumlah	5.784.219	3.843.652	9.627.871	4.432.074	3.245.738	7.677.812	4.033.876	3.006.483	7.040.359

Sumber : Sakernas, Agustus 2019-2021 diolah Pusdatik Kemnaker

Tabel 5. 41
Penyandang Disabilitas yang Bekerja Menurut Jabatan dan Jenis Kelamin, 2019-2021

Jenis Pekerjaan/Jabatan	2019			2020			2021		
	Laki-laki	Perempuan	Jumlah	Laki-laki	Perempuan	Jumlah	Laki-laki	Perempuan	Jumlah
(1)	(2)	(3)	(4)	(5)	(6)	(7)	(8)	(9)	(10)
0 Tentara Nasional Indonesia (TNI) dan Kepolisian Negara Republik Indonesia (POLRI)	8.628	517	9.145	7.025	-	7.025	7.505	-	7.505
1 Manajer	159.669	68.247	227.916	112.994	60.938	173.932	74.689	40.297	114.986
2 Profesional	149.890	188.258	338.148	135.350	167.695	303.045	117.743	133.002	250.745
3 Teknisi dan Asisten Profesional	127.844	40.928	168.772	87.337	37.107	124.444	80.682	39.733	120.415
4 Tenaga Tata Usaha	122.713	68.946	191.659	87.927	61.228	149.155	84.116	61.160	145.276
5 Tenaga Usaha Jasa dan Tenaga Penjualan	889.654	1.201.407	2.091.061	694.926	1.012.120	1.707.046	638.115	989.398	1.627.513
6 Pekerja Terampil Pertanian, Kehutanan, dan Perikanan	2.397.072	1.198.586	3.595.658	1.913.223	1.056.696	2.969.919	1.742.698	901.427	2.644.125
7 Pekerja Pengolahan, Kerajinan, dan YBDI	567.932	401.030	968.962	395.097	287.049	682.146	393.902	320.208	714.110
8 Operator dan Perakit Mesin	313.005	30.688	343.693	207.082	23.691	230.773	183.761	24.902	208.663
9 Pekerja Kasar	1.047.812	645.045	1.692.857	791.113	539.214	1.330.327	710.665	496.356	1.207.021
Jumlah	5.784.219	3.843.652	9.627.871	4.432.074	3.245.738	7.677.812	4.033.876	3.006.483	7.040.359

Sumber : Sakernas, Agustus 2019-2021 diolah Pusdatik Kemnaker

Tabel 5. 42
Penyandang Disabilitas yang Bekerja Menurut Jumlah Jam Kerja dan Jenis Kelamin, 2019-2021

Jumlah jam kerja seluruh pekerjaan seminggu yang lalu (1)	2019			2020			2021		
	Laki-laki (2)	Perempuan (3)	Jumlah (4)	Laki-laki (5)	Perempuan (6)	Jumlah (7)	Laki-laki (8)	Perempuan (9)	Jumlah (10)
0 ⁴	282.556	165.959	448.515	246.604	155.705	402.309	285.965	157.688	443.653
1 - 34	2.141.962	1.939.924	4.081.886	1.923.067	1.777.143	3.700.210	1.722.377	1.628.068	3.350.445
35 - 40 ⁵	798.290	495.022	1.293.312	603.847	387.337	991.184	558.238	354.695	912.933
41 - 48	1.087.017	459.603	1.546.620	727.985	322.051	1.050.036	659.954	310.457	970.411
> 48 ⁶	1.474.394	783.144	2.257.538	930.571	603.502	1.534.073	807.342	555.575	1.362.917
Jumlah	5.784.219	3.843.652	9.627.871	4.432.074	3.245.738	7.677.812	4.033.876	3.006.483	7.040.359

Sumber : Sakernas, Agustus 2019-2021 diolah Pusdatik Kemnaker

Tabel 5. 43
Penyandang Disabilitas yang Bekerja Menurut Daerah Tempat Tinggal dan Jenis Kelamin, 2019-2021

Daerah Tempat Tinggal (1)	2019			2020			2021		
	Laki-laki (2)	Perempuan (3)	Jumlah (4)	Laki-laki (5)	Perempuan (6)	Jumlah (7)	Laki-laki (8)	Perempuan (9)	Jumlah (10)
Perkotaan	2.574.976	1.690.029	4.265.005	1.965.047	1.433.406	3.398.453	1.794.288	1.348.712	3.143.000
Perdesaan	3.209.243	2.153.623	5.362.866	2.467.027	1.812.332	4.279.359	2.239.588	1.657.771	3.897.359
Jumlah	5.784.219	3.843.652	9.627.871	4.432.074	3.245.738	7.677.812	4.033.876	3.006.483	7.040.359

Sumber : Sakernas, Agustus 2019-2021 diolah Pusdatik Kemnaker

⁴ Sementara Tidak Bekerja

⁵ Jam Kerja Normatif berdasarkan UU 13/2003 tentang Ketenagakerjaan (40 jam kerja per minggu)

⁶ Ambang batas untuk mengklasifikasikan jam kerja berlebih menurut Konvensi ILO 1919 (No.1) dan 1930 (No.30)

Tabel 5. 44
Penyandang Disabilitas yang Bekerja Menurut Provinsi dan Jenis Kelamin, 2019-2021

Provinsi	2019			2020			2021		
	Laki-laki	Perempuan	Jumlah	Laki-laki	Perempuan	Jumlah	Laki-laki	Perempuan	Jumlah
(1)	(2)	(3)	(4)	(5)	(6)	(7)	(8)	(9)	(10)
11 Aceh	114.538	71.258	185.796	91.726	74.222	165.948	83.712	63.865	147.577
12 Sumatera Utara	337.297	273.329	610.626	251.579	217.189	468.768	234.349	202.408	436.757
13 Sumatera Barat	141.802	117.315	259.117	101.609	89.714	191.323	91.640	76.196	167.836
14 Riau	186.131	98.436	284.567	146.820	83.508	230.328	119.982	68.766	188.748
15 Jambi	103.029	58.499	161.528	82.848	48.293	131.141	68.890	39.057	107.947
16 Sumatera Selatan	211.957	125.795	337.752	176.049	112.889	288.938	142.624	105.059	247.683
17 Bengkulu	69.945	43.585	113.530	43.583	31.532	75.115	41.530	30.014	71.544
18 Lampung	233.228	126.774	360.002	152.192	94.621	246.813	141.180	78.453	219.633
19 Bangka-Belitung	34.729	19.379	54.108	26.442	14.026	40.468	26.025	13.203	39.228
21 Kepulauan Riau	32.112	16.417	48.529	29.812	15.923	45.735	35.510	17.420	52.930
31 DKI Jakarta	130.858	79.839	210.697	111.692	86.701	198.393	73.093	70.127	143.220
32 Jawa Barat	821.278	496.894	1.318.172	664.930	463.230	1.128.160	591.849	418.908	1.010.757
33 Jawa Tengah	689.483	483.014	1.172.497	497.588	364.874	862.462	546.522	394.471	940.993
34 D I Yogyakarta	63.346	60.612	123.958	37.409	42.941	80.350	54.412	55.825	110.237
35 Jawa Timur	790.095	582.835	1.372.930	586.515	472.916	1.059.431	494.835	398.971	893.806
36 Banten	282.483	163.030	445.513	209.441	141.246	350.687	180.484	117.090	297.574
51 Bali	80.295	68.373	148.668	63.615	61.283	124.898	71.200	65.822	137.022
52 Nusa Tenggara Barat	134.254	104.758	239.012	107.636	84.280	191.916	99.215	94.944	194.159
53 Nusa Tenggara Timur	152.729	126.630	279.359	133.209	125.521	258.730	134.955	121.205	256.160
61 Kalimantan Barat	149.834	108.459	258.293	135.239	92.913	228.152	110.564	82.479	193.043
62 Kalimantan Tengah	73.290	37.741	111.031	64.551	36.960	101.511	61.436	34.370	95.806
63 Kalimantan Selatan	86.906	67.878	154.784	68.978	52.756	121.734	61.858	49.332	111.190
64 Kalimantan Timur	80.840	33.757	114.597	54.705	29.402	84.107	43.680	28.223	71.903
65 Kalimantan Utara	24.490	9.568	34.058	15.461	6.400	21.861	11.314	5.548	16.862
71 Sulawesi Utara	67.592	33.366	100.958	42.673	25.076	67.749	39.382	22.489	61.871
72 Sulawesi Tengah	97.287	62.785	160.072	84.870	58.905	143.775	77.059	50.373	127.432

Provinsi	2019			2020			2021		
	Laki-laki	Perempuan	Jumlah	Laki-laki	Perempuan	Jumlah	Laki-laki	Perempuan	Jumlah
(1)	(2)	(3)	(4)	(5)	(6)	(7)	(8)	(9)	(10)
73 Sulawesi Selatan	264.739	164.175	428.914	194.744	133.971	328.715	171.423	130.569	301.992
74 Sulawesi Tenggara	68.320	47.763	116.083	53.127	42.162	95.289	49.703	40.493	90.196
75 Gorontalo	39.172	25.710	64.882	26.177	18.313	44.490	27.617	20.004	47.621
76 Sulawesi Barat	41.616	25.953	67.569	35.553	26.928	62.481	36.850	30.031	66.881
81 Maluku	42.302	31.779	74.081	41.402	31.483	72.885	39.533	28.762	68.295
82 Maluku Utara	34.736	22.836	57.572	27.291	18.983	46.274	24.509	16.018	40.527
91 Papua Barat	24.774	15.634	40.408	17.971	14.862	32.833	15.427	12.965	28.392
94 Papua	78.732	39.476	118.208	54.637	31.715	86.352	31.514	23.023	54.537
Jumlah	5.784.219	3.843.652	9.627.871	4.432.074	3.245.738	7.677.812	4.033.876	3.006.483	7.040.359

Sumber : Sakernas, Agustus 2019-2021 diolah Pusdatik Kemnaker

13. Pengangguran Terbuka Penyandang Disabilitas

Tabel 5. 45
Penyandang Disabilitas yang Bekerja Menurut Klasifikasi Disabilitas dan Jenis Kelamin, 2019-2021

Klasifikasi Disabilitas	2019			2020			2021		
	Laki-laki	Perempuan	Jumlah	Laki-laki	Perempuan	Jumlah	Laki-laki	Perempuan	Jumlah
(1)	(2)	(3)	(4)	(5)	(6)	(7)	(8)	(9)	(10)
Disabilitas Ringan	123.967	83.353	207.320	170.629	111.228	281.857	223.644	86.021	309.665
Disabilitas Berat	17.764	15.103	32.867	21.767	15.557	37.324	42.137	10.466	52.603
Jumlah	141.731	98.456	240.187	192.396	126.785	319.181	265.781	96.487	362.268

Sumber : Sakernas, Agustus 2019-2021 diolah Pusdatik Kemnaker

Tabel 5. 46
Penyandang Disabilitas yang Bekerja Menurut Jenis Disabilitas dan Jenis Kelamin, 2019-2021

Jenis Disabilitas	2019			2020			2021		
	Laki-laki	Perempuan	Jumlah	Laki-laki	Perempuan	Jumlah	Laki-laki	Perempuan	Jumlah
(1)	(2)	(3)	(4)	(5)	(6)	(7)	(8)	(9)	(10)
Penglihatan	53.233	41.638	94.871	88.094	56.272	144.366	61.572	34.420	95.992
Pendengaran	7.274	5.567	12.841	17.097	5.593	22.690	16.214	3.704	19.918
Berjalan	14.222	4.889	19.111	15.419	11.697	27.116	27.529	9.827	37.356
Jari Tangan	5.349	3.261	8.610	6.573	2.709	9.282	6.502	2.005	8.507
Bicara	5.886	3.367	9.253	3.290	2.734	6.024	5.898	877	6.775
Lainnya	20.166	8.422	28.588	10.189	2.064	12.253	32.014	11.274	43.288
Disabilitas Ganda	22.459	18.374	40.833	30.404	23.574	53.978	70.681	21.196	91.877
Disabilitas Tiga Macam	6.856	6.294	13.150	12.561	13.282	25.843	22.130	5.349	27.479
Disabilitas Lebih Dari Tiga Macam	6.286	6.644	12.930	8.769	8.860	17.629	23.241	7.835	31.076
Jumlah	141.731	98.456	240.187	192.396	126.785	319.181	265.781	96.487	362.268

Sumber : Sakernas, Agustus 2019-2021 diolah Pusdatik Kemnaker

Tabel 5. 47
 Pengangguran Terbuka Penyandang Disabilitas Menurut Pendidikan Tertinggi yang Ditamatkan dan Jenis Kelamin, 2019-2021

Pendidikan tertinggi yang ditamatkan	2019			2020			2021		
	Laki-laki	Perempuan	Jumlah	Laki-laki	Perempuan	Jumlah	Laki-laki	Perempuan	Jumlah
(1)	(2)	(3)	(4)	(5)	(6)	(7)	(8)	(9)	(10)
<=SD	68.694	53.884	122.578	89.793	71.787	161.580	141.918	52.671	194.589
SLTP	19.355	13.568	32.923	32.931	14.011	46.942	38.179	15.116	53.295
SLTA Umum	26.987	14.616	41.603	27.903	19.462	47.365	50.319	13.709	64.028
SLTA Kejuruan	14.632	6.616	21.248	23.780	10.706	34.486	21.592	8.862	30.454
Diploma I/II/III/ Akademi	2.160	3.771	5.931	2.964	3.511	6.475	3.400	344	3.744
Universitas (S1/S2/S3)	9.903	6.001	15.904	15.025	7.308	22.333	10.373	5.785	16.158
Jumlah	141.731	98.456	240.187	192.396	126.785	319.181	265.781	96.487	362.268

Sumber : Sakernas, Agustus 2019-2021 diolah Pusdatik Kemnaker

Tabel 5. 48
 Pengangguran Terbuka Penyandang Disabilitas Menurut Kelompok Umur dan Jenis Kelamin, 2019-2021

Kelompok Umur	2019			2020			2021		
	Laki-laki	Perempuan	Jumlah	Laki-laki	Perempuan	Jumlah	Laki-laki	Perempuan	Jumlah
(1)	(2)	(3)	(4)	(5)	(6)	(7)	(8)	(9)	(10)
Muda (15-24 tahun)	24.417	21.287	45.704	16.692	21.668	38.360	30.560	20.133	50.693
Produktif (25-59 tahun)	98.767	63.673	162.440	132.373	73.327	205.700	124.325	60.484	184.809
Lansia (60 tahun+)	18.547	13.496	32.043	43.331	31.790	75.121	110.896	15.870	126.766
Jumlah	141.731	98.456	240.187	192.396	126.785	319.181	265.781	96.487	362.268

Sumber : Sakernas, Agustus 2019-2021 diolah Pusdatik Kemnaker

Tabel 5. 49
Pengangguran Terbuka Penyandang Disabilitas Menurut Daerah Tempat Tinggal dan Jenis Kelamin, 2019-2021

Daerah Tempat Tinggal	2019			2020			2021		
	Laki-laki	Perempuan	Jumlah	Laki-laki	Perempuan	Jumlah	Laki-laki	Perempuan	Jumlah
(1)	(2)	(3)	(4)	(5)	(6)	(7)	(8)	(9)	(10)
Perkotaan	87.401	59.397	146.798	134.375	80.361	214.736	199.707	62.382	262.089
Perdesaan	54.330	39.059	93.389	58.021	46.424	104.445	66.074	34.105	100.179
Jumlah	141.731	98.456	240.187	192.396	126.785	319.181	265.781	96.487	362.268

Sumber : Sakernas, Agustus 2019-2021 diolah Pusdatik Kemnaker

Tabel 5. 50
Pengangguran Terbuka Penyandang Disabilitas Menurut Provinsi dan Jenis Kelamin, 2019-2021

Provinsi	2019			2020			2021		
	Laki-laki	Perempuan	Jumlah	Laki-laki	Perempuan	Jumlah	Laki-laki	Perempuan	Jumlah
(1)	(2)	(3)	(4)	(5)	(6)	(7)	(8)	(9)	(10)
11 Aceh	3.862	2.549	6.411	2.303	2.665	4.968	1.750	1.995	3.745
12 Sumatera Utara	7.802	6.905	14.707	11.474	11.239	22.713	6.352	9.378	15.730
13 Sumatera Barat	3.129	1.863	4.992	2.272	3.539	5.811	2.391	3.213	5.604
14 Riau	4.820	3.027	7.847	4.606	1.938	6.544	1.035	1.403	2.438
15 Jambi	2.206	917	3.123	1.879	953	2.832	2.325	1.393	3.718
16 Sumatera Selatan	3.965	1.287	5.252	4.609	4.435	9.044	3.544	3.076	6.620
17 Bengkulu	984	2.263	3.247	523	519	1.042	1.130	524	1.654
18 Lampung	1.771	2.747	4.518	3.321	622	3.943	4.479	821	5.300
19 Bangka-Belitung	708	404	1.112	956	842	1.798	1.391	232	1.623
21 Kepulauan Riau	1.087	147	1.234	757	1.320	2.077	3.946	2.094	6.040
31 DKI Jakarta	5.104	3.887	8.991	11.392	7.973	19.365	7.622	2.740	10.362
32 Jawa Barat	26.731	17.308	44.039	41.440	24.632	66.072	67.265	15.819	83.084
33 Jawa Tengah	13.762	14.764	28.526	24.041	15.031	39.072	45.715	19.509	65.224
34 D I Yogyakarta	897	1.624	2.521	2.236	168	2.404	8.027	510	8.537

Provinsi	2019			2020			2021		
	Laki-laki	Perempuan	Jumlah	Laki-laki	Perempuan	Jumlah	Laki-laki	Perempuan	Jumlah
(1)	(2)	(3)	(4)	(5)	(6)	(7)	(8)	(9)	(10)
35 Jawa Timur	19.138	7.936	27.074	23.935	15.623	39.558	60.953	9.337	70.290
36 Banten	21.779	8.494	30.273	20.380	16.395	36.775	7.822	6.417	14.239
51 Bali	782	401	1.183	914	1.277	2.191	6.212	982	7.194
52 Nusa Tenggara Barat	1.993	854	2.847	2.136	1.824	3.960	4.218	1.271	5.489
53 Nusa Tenggara Timur	2.280	655	2.935	3.349	2.279	5.628	4.454	3.015	7.469
61 Kalimantan Barat	3.020	2.575	5.595	6.688	2.590	9.278	5.425	1.588	7.013
62 Kalimantan Tengah	981	2.808	3.789	1.253	482	1.735	1.186	1.243	2.429
63 Kalimantan Selatan	2.294	1.103	3.397	3.633	866	4.499	3.819	1.933	5.752
64 Kalimantan Timur	1.066	818	1.884	2.315	387	2.702	912	210	1.122
65 Kalimantan Utara	228	755	983	539	101	640	201	-	201
71 Sulawesi Utara	321	1.046	1.367	1.419	1.006	2.425	1.349	464	1.813
72 Sulawesi Tengah	1.567	1.086	2.653	1.891	847	2.738	1.306	1.092	2.398
73 Sulawesi Selatan	4.080	3.336	7.416	5.829	3.513	9.342	3.620	3.600	7.220
74 Sulawesi Tenggara	496	727	1.223	793	633	1.426	2.362	194	2.556
75 Gorontalo	335	389	724	379	776	1.155	299	117	416
76 Sulawesi Barat	335	432	767	1.050	329	1.379	118	483	601
81 Maluku	941	854	1.795	2.071	942	3.013	1.280	707	1.987
82 Maluku Utara	695	826	1.521	895	411	1.306	592	555	1.147
91 Papua Barat	448	312	760	306	226	532	618	170	788
94 Papua	2.124	3.357	5.481	812	402	1.214	2.063	402	2.465
Jumlah	141.731	98.456	240.187	192.396	126.785	319.181	265.781	96.487	362.268

Sumber : Sakernas, Agustus 2019-2021 diolah Pusdatik Kemnaker

Tabel 5. 51
Pengangguran Terbuka Penyandang Disabilitas Menurut Kategori Pengangguran Terbuka dan Jenis Kelamin, 2019-2021

Kategori pengangguran terbuka	2019			2020			2021		
	Laki-laki	Perempuan	Jumlah	Laki-laki	Perempuan	Jumlah	Laki-laki	Perempuan	Jumlah
(1)	(2)	(3)	(4)	(5)	(6)	(7)	(8)	(9)	(10)
mencari pekerjaan	81.228	52.010	133.238	112.773	62.264	175.037	54.302	32.656	86.958
mempersiapkan usaha	10.400	10.943	21.343	9.699	8.390	18.089	7.672	3.429	11.101
putus asa/merasa tdk mungkin mendapatkan pekerjaan	43.836	30.574	74.410	54.049	40.223	94.272	183.423	43.952	227.375
sudah diterima bekerja tetapi belum mulai bekerja	6.267	4.929	11.196	15.875	15.908	31.783	20.384	16.450	36.834
Jumlah	141.731	98.456	240.187	192.396	126.785	319.181	265.781	96.487	362.268

Sumber : Sakernas, Agustus 2019-2021 diolah Pusdatik Kemnaker

14. Pekerja Migran Indonesia (PMI)

Tabel 5. 52
Pekerja Migran Indonesia Menurut Negara Penempatan dan Jenis Kelamin, 2019-2021

Negara Penempatan	2019			2020			2021		
	Jenis Kelamin		Jumlah	Jenis Kelamin		Jumlah	Jenis Kelamin		Jumlah
	Laki-laki	Perempuan		Laki-laki	Perempuan		Laki-laki	Perempuan	
(1)	(2)	(3)	(4)	(5)	(6)	(7)	(8)	(9)	(10)
Afghanistan		1	1				-	11	11
Albania		4	4		3	3			
Aljazair	129		129						
Australia							1	-	1
Austria	1		1						
Azerbaijan							-	2	2
Bahama							31	-	31
Bahrain	103	27	130	5	7	12	2	5	7
Belanda							1	-	1
Belarus		5	5				-	2	2

Negara Penempatan	2019			2020			2021		
	Jenis Kelamin		Jumlah	Jenis Kelamin		Jumlah	Jenis Kelamin		Jumlah
	Laki-laki	Perempuan		Laki-laki	Perempuan		Laki-laki	Perempuan	
(1)	(2)	(3)	(4)	(5)	(6)	(7)	(8)	(9)	(10)
Brazil				1		1			
Brunai Darussalam	3.152	2.479	5.631	673	529	1.202	3	1	4
Bulgaria		4	4						
Cambodia	10		10	2		2			
Cameroon	2		2	1	1	2			
Cayman Islands	2		2						
China	17	22	39		2	2			
Congo	37	4	41	13	2	15	7	-	7
Congo (DRC)	2	1	3				11	-	11
Cook Islands	2	4	6						
Cyprus	6	21	27		3	3	-	25	25
Czech Republic	3	2	5	1		1			
Estonia		6	6						
Ethiopia	6	28	34						
Fiji Islands	21		21						
French Polynesia							-	1	1
Guyana							11	-	11
Gabon	92	4	96	15		15	22	-	22
Germany	1		1				-	1	1
Gibraltar	1		1						
Greece		1	1						
Grenada		2	2						
Haiti		2	2		1	1			
Hong Kong	144	71.607	71.751	106	53.100	53.206	120	52.158	52.278
Hungary	42	14	56	27	6	33	101	11	112
India		9	9						
Iraq	16	1	17	1		1	1	-	1
Italy	1.211	138	1.349	363	48	411	2.911	314	3.225
Japan	233	252	485	442	307	749	158	201	359
Jordan	17	30	47		2	2			

Negara Penempatan	2019			2020			2021		
	Jenis Kelamin		Jumlah	Jenis Kelamin		Jumlah	Jenis Kelamin		Jumlah
	Laki-laki	Perempuan		Laki-laki	Perempuan		Laki-laki	Perempuan	
(1)	(2)	(3)	(4)	(5)	(6)	(7)	(8)	(9)	(10)
Kazakhstan		2	2		1	1	-	2	2
Kenya	2	1	3						
Korea	14		14						
Korea Selatan	6.052	141	6.193	626	15	641	167	7	174
Kuwait	291	491	782	30	44	74	9	1	10
Laos	2		2	1		1			
Lebanon		4	4						
Liberia	1		1						
Lithuania		1	1				-	6	6
Macao Sar	25	10	35	2		2			
Madagascar		1	1		1	1			
Malawi	2		2						
Malaysia	43.822	35.772	79.594	8.186	6.444	14.630	540	23	563
Maldives	89	203	292	13	60	73	164	285	449
Malta		3	3		2	2			
Mauritius	17	11	28	1	1	2	-	4	4
Mesir		3	3				-	3	3
Mexico							1	11	12
Moldova		4	4		1	1			
Morocco		8	8		1	1	-	11	11
Myanmar	1	1	2						
New Zealand	312	27	339	117	16	133			
Niger	66		66						
Nigeria	1	1	2		4	4	-	7	7
Oman	56	414	470	16	49	65	4	33	37
Pakistan							-	2	2
Palau	3	10	13		2	2			
Papua New Guinea	882	83	965	81	9	90	247	12	259
Peru	16		16						
Philippines	2		2						

Negara Penempatan	2019			2020			2021		
	Jenis Kelamin		Jumlah	Jenis Kelamin		Jumlah	Jenis Kelamin		Jumlah
	Laki-laki	Perempuan		Laki-laki	Perempuan		Laki-laki	Perempuan	
(1)	(2)	(3)	(4)	(5)	(6)	(7)	(8)	(9)	(10)
Poland	343	87	430	694	104	798	946	249	1.195
Qatar	102	115	217	12	30	42	140	79	219
Romania	8	26	34	24	10	34	23	60	83
Russia	6	120	126	2	14	16	-	154	154
Samoa	1		1						
Saudi Arabia	5.878	1.135	7.013	1.550	243	1.793	557	190	747
Serbia And Montenegro							-	2	2
Seychelles	35	6	41		2	2	23	2	25
Singapura	7	19.348	19.355		4.474	4.474	1	3.216	3.217
Slovakia		2	2						
Solomon Islands	210	8	218	25	1	26	-	1	1
South Africa	21		21						
Spain		8	8						
Sri Lanka	8	34	42	11	3	14	6	30	36
Sudan	1	1	2	3	1	4			
Suriname	9		9						
Taiwan	21.223	58.346	79.569	9.566	24.849	34.415	2.173	5.616	7.789
Tanzania		1	1				-	2	2
Thailand	12	1	13						
Turkey	26	704	730	3	44	47	38	836	874
Turks And Caicos Islands	2		2		1	1			
Ukraine		2	2				-	8	8
United Emirate Arab (UEA)	300	278	578	58	59	117	189	248	437
United Kingdom					1	1			
United States Of America	1		1						
Uzbekistan		5	5		2	2	-	7	7
Vietnam	30	1	31	2	1	3			
Virgin Islands (British)		1	1						
Yordania							19	14	33
Zambia	1		1				142	2	144

Negara Penempatan	2019			2020			2021		
	Jenis Kelamin		Jumlah	Jenis Kelamin		Jumlah	Jenis Kelamin		Jumlah
	Laki-laki	Perempuan		Laki-laki	Perempuan		Laki-laki	Perempuan	
(1)	(2)	(3)	(4)	(5)	(6)	(7)	(8)	(9)	(10)
Jumlah	85.130	192.088	277.218	22.673	90.500	113.173	8.769	63.855	72.624

Sumber : Pusat Data dan Informasi Badan Pelindungan Pekerja Migran Indonesia (BP2MI), diolah Pusdatik Kemnaker

Tabel 5. 53
Pekerja Migran Indonesia Menurut Negara Penempatan dan Sektor Formal/Informal, 2019-2021

Negara Penempatan	2019			2020			2021		
	Sektor		Jumlah	Sektor		Jumlah	Sektor		Jumlah
	Formal	Informal		Formal	Informal		Formal	Informal	
(1)	(2)	(3)	(4)	(5)	(6)	(7)	(8)	(9)	(10)
Afghanistan	1		1						
Albania	4		4	3		3	11		11
Aljazair	129		129						
Austria	1		1						
Australia							1		1
Azerbaijan							2		2
Bahama							31		31
Bahrain	126	4	130	12		12	4	3	7
Belanda							1		1
Belarus	5		5				2		2
Brazil				1		1			
Brunai Darussalam	3.919	1.712	5.631	802	400	1.202	3	1	4
Bulgaria	4		4						
Cambodia	10		10	2		2			
Cameroon	2		2	2		2			
Cayman Islands	2		2						
China	39		39	2		2			

Negara Penempatan	2019			2020			2021		
	Sektor		Jumlah	Sektor		Jumlah	Sektor		Jumlah
	Formal	Informal		Formal	Informal		Formal	Informal	
(1)	(2)	(3)	(4)	(5)	(6)	(7)	(8)	(9)	(10)
Congo	41		41	15		15	7		7
Congo (DRC)	3		3				11		11
Cook Islands	6		6						
Cyprus	27		27	3		3	25		25
Czech Republic	5		5	1		1			
Estonia	6		6						
Ethiopia	34		34						
Fiji Islands	21		21						
French Polynesia							1		1
Gabon	96		96	15		15	22		22
Germany	1		1				1		1
Gibraltar	1		1						
Guyana							11		11
Greece	1		1						
Grenada	2		2						
Haiti	2		2	1		1			
Hong Kong	3	71.748	71.751		53.206	53.206	3	52275	52278
Hungary	56		56	33		33	112		112
India	9		9						
Iraq	17		17	1		1	1		1
Italy	1.349		1.349	411		411	3225		3225
Japan	485		485	749		749	359		359
Jordan	40	7	47	2		2			
Kazakhstan	2		2	1		1	2		2
Kenya	3		3						
Korea	14		14						
Korea Selatan	6.193		6.193	641		641	174		174

Negara Penempatan	2019			2020			2021		
	Sektor		Jumlah	Sektor		Jumlah	Sektor		Jumlah
	Formal	Informal		Formal	Informal		Formal	Informal	
(1)	(2)	(3)	(4)	(5)	(6)	(7)	(8)	(9)	(10)
Kuwait	775	7	782	73	1	74	10		10
Laos	2		2	1		1			
Lebanon	4		4						
Liberia	1		1						
Lithuania	1		1				6		6
Macao Sar	35		35	2		2			
Madagascar	1		1	1		1			
Malawi	2		2						
Malaysia	70.065	9.529	79.594	12.713	1.917	14.630	548	15	563
Maldives	292	-	292	73	-	73	449	0	449
Malta	3		3	2		2			
Mauritius	28		28	2		2	4		4
Mesir	3		3				3		3
Mexico							12		12
Moldova	4		4	1		1			
Morocco	8		8	1		1	11		11
Myanmar	2		2						
New Zealand	339		339	133		133			
Niger	66		66						
Nigeria	2		2	4		4	7		7
Oman	67	403	470	20	45	65	11	26	37
Palau	13		13	2		2			
Pakistan							2		2
Papua New Guinea	965	-	965	90	-	90	259	0	259
Peru	16		16						
Philippines	2		2						
Poland	430		430	798		798	1195		1195

Negara Penempatan	2019			2020			2021		
	Sektor		Jumlah	Sektor		Jumlah	Sektor		Jumlah
	Formal	Informal		Formal	Informal		Formal	Informal	
(1)	(2)	(3)	(4)	(5)	(6)	(7)	(8)	(9)	(10)
Qatar	156	61	217	31	11	42	215	4	219
Romania	34		34	33	1	34	83		83
Russia	126		126	16		16	154		154
Samoa	1		1						
Saudi Arabia	6.568	445	7.013	1.748	45	1.793	681	66	747
Serbia And Montenegro							2		2
Seychelles	41		41	2		2	25		25
Singapura	166	19.189	19.355	54	4.420	4.474	80	3137	3217
Slovakia	2		2						
Solomon Islands	218		218	26		26	1		1
South Africa	21		21						
Spain	8		8						
Sri Lanka	42		42	14		14	36		36
Sudan	1	1	2	3	1	4			
Suriname	9		9						
Taiwan	39.398	40.171	79.569	18.091	16.324	34.415	7522	267	7789
Tanzania	1		1				2		2
Thailand	13		13						
Turkey	730		730	47		47	874		874
Turks And Caicos Islands	2		2	1		1			
Ukraine	2		2				8		8
United Emirate Arab (UEA)	428	150	578	100	17	117	417	20	437
United Kingdom					1	1			
United States Of America	1		1						
Uzbekistan	5		5	2		2	7		7
Vietnam	31		31	3		3			
Virgin Islands (British)	1		1						

Negara Penempatan	2019			2020			2021		
	Sektor		Jumlah	Sektor		Jumlah	Sektor		Jumlah
	Formal	Informal		Formal	Informal		Formal	Informal	
(1)	(2)	(3)	(4)	(5)	(6)	(7)	(8)	(9)	(10)
Yordania							32	1	33
Zambia	1		1				144		144
Jumlah	133.791	143.427	277.218	36.784	76.389	113.173	16.809	55.815	72.624

Sumber : Pusat Data dan Informasi Badan Pelindungan Pekerja Migran Indonesia (BP2MI), diolah Pusdatik Kemnaker

Tabel 5. 54
Pekerja Migran Indonesia Menurut Provinsi dan Jenis Kelamin, 2019-2021

Provinsi	2019			2020			2021		
	Jenis Kelamin		Jumlah	Jenis Kelamin		Jumlah	Jenis Kelamin		Jumlah
	Laki-laki	Perempuan		Laki-laki	Perempuan		Laki-laki	Perempuan	
(1)	(2)	(3)	(4)	(5)	(6)	(7)	(8)	(9)	(10)
Aceh	244	421	665	30	89	119	18	4	22
Bali	1.631	1.692	3.323	507	388	895	3.043	2.043	5.086
Bangka Belitung	10	9	19	2	3	5	3	3	6
Banten	985	1.450	2.435	235	574	809	116	284	400
Bengkulu	114	192	306	55	103	158	8	26	34
Di Yogyakarta	448	868	1.316	96	263	359	23	167	190
Dki Jakarta	335	541	876	94	262	356	70	215	285
Gorontalo	6	3	9	1		1	-	3	3
Jambi	148	223	371	42	53	95	14	16	30
Jawa Barat	10.311	47.719	58.030	3.278	19.968	23.246	1.077	11.101	12.178
Jawa Tengah	15.219	45.448	60.667	4.472	21.947	26.419	1.339	16.165	17.504
Jawa Timur	17.296	51.893	69.189	5.195	32.136	37.331	1.482	27.328	28.810
Kalimantan Barat	1.080	525	1.605	238	138	376	90	41	131
Kalimantan Selatan	34	133	167	12	80	92	9	48	57
Kalimantan Tengah	8	22	30	2	12	14	1	13	14

Provinsi	2019			2020			2021		
	Jenis Kelamin		Jumlah	Jenis Kelamin		Jumlah	Jenis Kelamin		Jumlah
	Laki-laki	Perempuan		Laki-laki	Perempuan		Laki-laki	Perempuan	
(1)	(2)	(3)	(4)	(5)	(6)	(7)	(8)	(9)	(10)
Kalimantan Timur	68	39	107	13	25	38	17	20	37
Kalimantan Utara	836	253	1.089	175	41	216	8	-	8
Kepulauan Riau	836	206	1.042	21	33	54	14	22	36
Lampung	5.202	16.284	21.486	1.856	7.336	9.192	412	3.832	4.244
Maluku	46	45	91	13	9	22	4	4	8
Maluku Utara	9	10	19		1	1	-	1	1
Nusa Tenggara Barat	23.882	6.852	30.734	5.172	3.089	8.261	762	1.569	2.331
Nusa Tenggara Timur	75	1.016	1.091	28	399	427	20	221	241
Papua	36	13	49	4	3	7	4	1	5
Papua Barat	4		4	1		1			
Riau	380	643	1.023	65	130	195	11	23	34
Sulawesi Barat	188	64	252	43	22	65	6	6	12
Sulawesi Selatan	739	335	1.074	161	122	283	93	54	147
Sulawesi Tengah	54	515	569	5	164	169	5	68	73
Sulawesi Tenggara	102	169	271	31	56	87	6	32	38
Sulawesi Utara	92	512	604	28	288	316	7	234	241
Sumatera Barat	372	742	1.114	116	100	216	14	16	30
Sumatera Selatan	441	1.196	1.637	117	417	534	25	169	194
Sumatera Utara	3.899	12.055	15.954	565	2.249	2.814	68	126	194
Jumlah	85.130	192.088	277.218	22.673	90.500	113.173	8.769	63.855	72.624

Sumber : Pusat Data dan Informasi Badan Pelindungan Pekerja Migran Indonesia (BP2MI), diolah Pusdatik Kemnaker

Tabel 5. 55
Pekerja Migran Indonesia Menurut Provinsi dan Sektor Formal/Informal, 2019-2021

Provinsi	2019			2020			2021		
	Sektor		Jumlah	Sektor		Jumlah	Sektor		Jumlah
	Formal	Informal		Formal	Informal		Formal	Informal	
(1)	(2)	(3)	(4)	(5)	(6)	(7)	(8)	(9)	(10)
Aceh	659	6	665	115	4	119	22		22
Bali	3.304	19	3.323	880	15	895	5.067	19	5.086
Bangka Belitung	15	4	19	2	3	5	3	3	6
Banten	1.438	997	2.435	375	434	809	165	235	400
Bengkulu	227	79	306	99	59	158	16	18	34
Di Yogyakarta	1.160	156	1.316	214	145	359	40	150	190
Dki Jakarta	491	385	876	142	214	356	110	175	285
Gorontalo	7	2	9	1		1	1	2	3
Jambi	250	121	371	67	28	95	18	12	30
Jawa Barat	17.776	40.254	58.030	5.847	17.399	23.246	2.809	9.369	12.178
Jawa Tengah	25.490	35.177	60.667	7.821	18.598	26.419	2.876	14.628	17.504
Jawa Timur	25.876	43.313	69.189	8.446	28.885	37.331	3.186	25.624	28.810
Kalimantan Barat	1.567	38	1.605	351	25	376	102	29	131
Kalimantan Selatan	123	44	167	39	53	92	12	45	57
Kalimantan Tengah	18	12	30	6	8	14	3	11	14
Kalimantan Timur	88	19	107	21	17	38	22	15	37
Kalimantan Utara	1.089		1.089	216		216	8		8
Kepulauan Riau	996	46	1.042	39	15	54	28	8	36
Lampung	7.767	13.719	21.486	2.875	6.317	9.192	996	3248	4244
Maluku	58	33	91	14	8	22	5	3	8
Maluku Utara	14	5	19	1		1	1		1
Nusa Tenggara Barat	24.593	6.141	30.734	5.393	2.868	8.261	859	1472	2331
Nusa Tenggara Timur	126	965	1.091	40	387	427	34	207	241
Papua	45	4	49	7		7	5		5
Papua Barat	4		4	1		1			

Provinsi	2019			2020			2021		
	Sektor		Jumlah	Sektor		Jumlah	Sektor		Jumlah
	Formal	Informal		Formal	Informal		Formal	Informal	
(1)	(2)	(3)	(4)	(5)	(6)	(7)	(8)	(9)	(10)
Riau	993	30	1.023	178	17	195	25	9	34
Sulawesi Barat	230	22	252	52	13	65	7	5	12
Sulawesi Selatan	1.009	65	1.074	234	49	283	119	28	147
Sulawesi Tengah	141	428	569	23	146	169	16	57	73
Sulawesi Tenggara	144	127	271	39	48	87	13	25	38
Sulawesi Utara	133	471	604	44	272	316	12	229	241
Sumatera Barat	1.111	3	1.114	216		216	30		30
Sumatera Selatan	1.103	534	1.637	237	297	534	36	158	194
Sumatera Utara	15.746	208	15.954	2.749	65	2.814	163	31	194
Jumlah	133.791	143.427	277.218	36.784	76.389	113.173	16.809	55.815	72.624

Sumber : Pusat Data dan Informasi Badan Pelindungan Pekerja Migran Indonesia (BP2MI), diolah Pusdatik Kemnaker

15. Remitansi Pekerja Migran Indonesia (PMI)

Tabel 5. 56
Remitansi Pekerja Migran Indonesia Menurut Negara Penempatan, 2019-2021

NEGARA	Tahun		
	2019	2020	2021
(1)	(2)	(3)	(4)
ASEAN	3.687	3.056	2.966
Malaysia	3.252	2.705	2.560
Singapura	355	284	345
Brunei Darussalam	79	66	60
Lainnya	1	1	1
Asia selain ASEAN	3.388	2.941	2.888
Hong Kong SAR	1.229	1.064	1.137
Taiwan, Provinsi China	1.574	1.406	1.372
Korea Selatan	323	267	203
Jepang	213	162	142
Makau	48	39	32
Lainnya	3	2	2
Australia dan Oseania	16	10	5
Australia	9	6	3
Lainnya	6	4	2
Timur Tengah	4.290	3.382	3.253
Arab Saudi	3.803	2.990	2.826
UEA	221	176	179
Kuwait	50	38	47
Bahrain	1	1	1
Qatar	9	5	7
Oman	15	8	9
Yordania	187	162	177
Mesir	0	0	0
Siprus	0	0	0
Sudan	0	-	0

NEGARA	Tahun		
	2019	2020	2021
(1)	(2)	(3)	(4)
Lainnya	3	2	5
Afrika	2	3	2
Afrika Selatan	0	0	0
Lainnya	1	3	2
Amerika	20	12	11
Eropa	32	24	39
Belanda	0	0	0
Italia	14	12	26
Jerman	8	6	6
Inggris	5	4	4
Perancis	1	0	0
Spanyol	4	2	3
Lainnya	0	-	-
Jumlah Remitansi TKI	11.435	9.427	9.164

Sumber : Bank Indonesia

16. Tenaga Kerja Asing (TKA)

Tabel 5. 57
Tenaga Kerja Asing Menurut Jenis Usaha, 2019-2021

Jenis Usaha	2019	2020	2021
(1)	(2)	(3)	(4)
Jasa	65.416	53.323	46.795
Industri	41.418	38.087	39.225
Pertanian Dan Maritim	2.712	2.351	2.251
Jumlah	109.546	93.761	88.271

Sumber : Direktorat Pengendalian Penggunaan Tenaga Kerja Asing

Tabel 5. 58
Tenaga Kerja Asing Menurut Level Jabatan, 2019-2021

Level Jabatan	2019	2020	2021
(1)	(2)	(3)	(4)
Advisor/Consultant	27.241	21600	20.807
Direksi	11.508	9596	8.936
Komisaris	991	718	656
Manager	23.082	19941	19.127
Profesional	46.724	41906	38.745
Jumlah	109.546	93.761	88.271

Sumber : Direktorat Pengendalian Penggunaan Tenaga Kerja Asing

Tabel 5. 59
Tenaga Kerja Asing Menurut Negara Asal, 2019-2021

Negara	2019	2020	2021
(1)	(2)	(3)	(4)
Amerika Serikat	2.679	2.087	1.954
Australia	2.738	1.962	1.614
India	7.668	6.381	5.765
Inggris	2.259	1.947	1.740
Jepang	14.097	10.864	9.870
Korea Selatan	9.648	9.451	9.302
Malaysia	5.108	3.949	3.499
Philippina	2.897	4.299	4.324
Republik Rakyat China	42.624	38.814	37.711
Lain lain	19.828	14.007	12.492
Jumlah	109.546	93.761	88.271

Sumber : Direktorat Pengendalian Penggunaan Tenaga Kerja Asing

17. Remitansi Tenaga Kerja Asing (TKA)

Tabel 5. 60
Remitansi Tenaga Kerja Asing Menurut Negara Asal, 2019-2021

NEGARA	2019	2020	2021
(1)	(2)	(3)	(4)
ASEAN	622	347	393
Malaysia	208	123	121
Filipina	130	75	145
Singapura	122	68	61
Thailand	128	46	44
Myanmar	10	4	4
Lainnya	23	31	18
Asia selain ASEAN	1.853	2.114	1.895
Jepang	367	386	341
Korea Selatan	279	271	274
Republik Rakyat Cina	213	380	402
India	684	735	623
Taiwan, Provinsi China	125	100	110
Hong Kong SAR	8	5	5
Lainnya	177	237	141
Australia dan Oseania	152	77	61
Australia	98	47	37
Selandia Baru	46	19	18
Lainnya	8	11	7
Afrika	20	15	17
Afrika Selatan	20	14	17
Lainnya	0	0	0
Amerika	523	345	263
Amerika Serikat	463	281	223
Kanada	17	8	6

NEGARA	2019	2020	2021
(1)	(2)	(3)	(4)
Lainnya	42	57	34
Eropa	189	113	119
Inggris	49	23	24
Perancis	62	35	40
Jerman	4	2	2
Belanda	26	15	15
Italia	40	25	30
Lainnya	9	13	8
Jumlah Remitansi TKA	3.360	3.009	2.748

Sumber : Bank Indonesia

PUSDATA

18. Bursa Kerja Khusus (BKK)

Tabel 5. 61
Jumlah Bursa Kerja Khusus Berdasarkan Provinsi, 2021

No	Provinsi	Jumlah
(1)	(2)	(3)
1	Aceh	56
2	Bali	43
3	Banten	124
4	D.I.Yogyakarta	92
5	DKIJakarta	6
6	Jambi	22
7	Jawa Barat	96
8	Jawa Tengah	350
9	Jawa Timur	254
10	Kalimantan Barat	65
11	Kalimantan Selatan	26
12	Kalimantan Tengah	1
13	Kalimantan Timur	19
14	Kepulauan Bangka Belitung	13
15	Kepulauan Riau	4
16	Lampung	91
17	Maluku Utara	2
18	Maluku	4
19	Nusa Tenggara Barat	4
20	Nusa Tenggara Timur	11
21	Papua	2
22	Riau	28
23	Sulawesi Selatan	60
24	Sulawesi Tenggara	2

No	Provinsi	Jumlah
(1)	(2)	(3)
25	Sulawesi Utara	2
26	Sumatera Barat	51
27	Sumatera Selatan	45
28	Sumatera Utara	30
29	Lainnya	21
Jumlah		1.524

Sumber : Direktorat Bina Penempatan Tenaga Kerja Dalam Negeri

PUSDATIK

19. Lembaga Penempatan Tenaga Kerja Swasta (LPTKS)

Tabel 5. 62

Lembaga Penempatan Tenaga Kerja Swasta (LPTKS) Terdaftar di Kementerian Ketenagakerjaan Berdasarkan Provinsi, 2021

No	Provinsi	Jumlah
(1)	(2)	(3)
1	Banten	1
2	DKI Jakarta	15
3	Jambi	1
4	Jawa Barat	7
5	Jawa Tengah	5
6	Jawa Timur	2
7	Kepulauan Riau	8
8	Nusa Tenggara Barat	1
9	Nusa Tenggara Timur	1
10	Papua	2
11	Sumatera Barat	3
12	Sumatera Selatan	1
13	Sumatera Utara	1
	Jumlah	48

Sumber : Direktorat Bina Penempatan Tenaga Kerja Dalam Negeri

20. Lembaga Penyalur Pekerja Rumah Tangga (LPPRT)

Tabel 5. 63
Pekerja Rumah Tangga yang ditempatkan oleh Lembaga Penyalur Pekerja Rumah Tangga (LPPRT), 2021

No	LPPRT	Jabatan					Jumlah
		Pramuwisma	Baby Sitter	Caregiver	Pramuniaga	Lainnya	
(1)	(2)	(3)	(4)	(5)	(6)	(7)	(8)
1	LPPRT PT Setia Prestasi Amandari	452	71	15	-	-	538
2	LPPRT PT. HADI JAYA	140	-	-	-	-	140
3	LPPRT PT. MANGGA RAYA MAKMUR	165	-	-	13	-	178
4	LPPRT PT. MAYA LESTARI	54	-	-	-	-	54
5	LPPRT PT. PUTERA JAYA BATAM	106	64	28	2	4	204
6	LPPRT PT. RINI AZHARI BAYIHAKI	6	-	-	-	-	6
7	LPPRT PT. SATRIA SIAGA PERSADA	67	-	-	29	-	96
8	LPPRT PT.RINI AZHARI BAYIHAKI	93	-	-	-	-	93
Jumlah		1.083	135	43	44	4	1.309

Sumber : Direktorat Bina Penempatan Tenaga Kerja Dalam Negeri

21. Padat Karya Infrastruktur

Tabel 5. 64
Tenaga Kerja Peserta Program Padat Karya Infrastruktur, 2021

No (1)	Provinsi (2)	Jumlah (3)
1	Aceh	428
2	Bali	286
3	Banten	320
4	Bengkulu	200
5	D.I. Yogyakarta	280
6	DKI Jakarta	960
7	Gorontalo	280
8	Jambi	944
9	Jawa Barat	6.489
10	Jawa Tengah	7.133
11	Jawa Timur	8.657
12	Kalimantan Barat	400
13	Kalimantan Tengah	361
14	Kalimantan Timur	352
15	Kalimantan Utara	200
16	Lampung	320
17	Maluku	40
18	Maluku Utara	160
19	Nusa Tenggara Barat	401
20	Nusa Tenggara Timur	999
21	Papua	200
22	Papua Barat	120
23	Riau	198
24	Sulawesi Barat	679
25	Sulawesi Selatan	2.399
26	Sulawesi Tengah	835
27	Sulawesi Tenggara	597

No	Provinsi	Jumlah
(1)	(2)	(3)
28	Sulawesi Utara	603
29	Sumatera Barat	988
30	Sumatera Selatan	440
31	Sumatera Utara	1.319
32	Lainnya	1.961
	Jumlah	39.549

Sumber : Direktorat Bina Perluasan Kesempatan Kerja

PUSDATIK

22. Tenaga Kerja Mandiri (TKM) Pemula

Tabel 5. 65
Kelompok Tenaga Kerja Mandiri (TKM) Pemula, 2021

No	Provinsi	Jumlah
(1)	(2)	(3)
1	Aceh	60
2	Bali	96
3	Bangka Belitung	18
4	Banten	163
5	Bengkulu	54
6	DI Yogyakarta	105
7	DKI Jakarta	324
8	Gorontalo	43
9	Jambi	217
10	Jawa Barat	858
11	Jawa Tengah	1.136
12	Jawa Timur	1.072
13	Kalimantan Barat	102
14	Kalimantan Selatan	14
15	Kalimantan Tengah	27
16	Kalimantan Timur	66
17	Kalimantan Utara	93
18	Kepulauan Riau	2
19	Lampung	51
20	Maluku	32
21	Maluku Utara	3
22	Nusa Tenggara Barat	46
23	Nusa Tenggara Timur	161
24	Papua	24
25	Papua Barat	6
26	Riau	5
27	Sulawesi Barat	105

No	Provinsi	Jumlah
(1)	(2)	(3)
28	Sulawesi Selatan	354
29	Sulawesi Tengah	40
30	Sulawesi Tenggara	91
31	Sulawesi Utara	92
32	Sumatera Barat	246
33	Sumatera Selatan	96
34	Sumatera Utara	230
Jumlah		6.032

Sumber : Direktorat Bina Perluasan Kesempatan Kerja

PUSDATIAK

23. Tenaga Kerja Sukarela (TKS) Pemula

Tabel 5. 66
Tenaga Kerja Sukarela (TKS) Pendamping TKM Pemula Berdasarkan Pendidikan, 2021

No	Provinsi	Pendidikan				Jumlah
		Dasar ⁷	Menengah ⁸	Tinggi ⁹	Lainnya	
(1)	(2)	(3)	(4)	(5)	(6)	(7)
1	Aceh	-	-	18	-	18
2	Bali	-	3	5	-	8
3	Bangka Belitung	-	5	12	-	17
4	Banten	-	3	6	-	9
5	Bengkulu	-	1	6	-	7
6	D I Yogyakarta	-	8	5	-	13
7	DKI Jakarta	-	1	3	-	4
8	Gorontalo	-	2	10	-	12
9	Jambi	-	26	50	-	76
10	Jawa Barat	2	39	52	-	93
11	Jawa Tengah	-	30	87	-	117
12	Jawa Timur	1	4	5	-	10
13	Kalimantan Barat	-	1	8	-	9
14	Kalimantan Selatan	-	7	2	-	9
15	Kalimantan Tengah	-	2	8	-	10
16	Kalimantan Timur	-	1	2	-	3
17	Kalimantan utara	-	2	5	-	7
18	Sulawesi Barat	-	4	3	-	7
19	Kepulauan Riau	-	4	14	-	18
20	Lampung	-	1	10	-	11
21	Maluku	1	2	7	-	10

⁷ Dasar : Pendidikan SMP ke bawah

⁸ Menengah: Pendidikan MA/SMA/SMK/ sederajat

⁹ Tinggi: Pendidikan Akademi/Diploma/Universitas(S1/S2/S3)

No	Provinsi	Pendidikan				Jumlah
		Dasar ⁷	Menengah ⁸	Tinggi ⁹	Lainnya	
(1)	(2)	(3)	(4)	(5)	(6)	(7)
22	Maluku Utara	-	3	13	-	16
23	Nusa Tenggara Barat	-	3	15	-	18
24	Nusa Tenggara Timur	-	4	8	-	12
25	Papua	-	4	2	-	6
26	Papua Barat	-	4	10	-	14
27	Riau	-	-	7	-	7
28	Sulawesi Selatan	-	6	19	-	25
29	Sulawesi Tengah	-	5	9	-	14
30	Sulawesi Tenggara	-	2	11	-	13
31	Sulawesi Utara	-	7	2	1	10
32	Sumatera Barat	-	5	10	-	15
33	Sumatera Selatan	-	3	14	-	17
34	Sumatera Utara	-	7	22	-	29
Jumlah		4	199	460	1	664

Sumber : Direktorat Bina Perluasan Kesempatan Kerja

24. Tenaga Kerja Mandiri (TKM) Lanjutan

Tabel 5. 67
Peserta Pembekalan Tenaga Kerja Mandiri (TKM) Lanjutan Tahap I, 2021

No (1)	Provinsi (2)	Jumlah (3)
1	Aceh	4
2	Bali	12
3	Banten	52
4	Bengkulu	1
5	D.I. Yogyakarta	29
6	Di Yogyakarta	8
7	DKI Jakarta	96
8	Gorontalo	11
9	Jambi	2
10	Jawa Barat	353
11	Jawa Tengah	513
12	Jawa Timur	440
13	Kalimantan Barat	33
14	Kalimantan Tengah	16
15	Kalimantan Timur	1
16	Lampung	7
17	Maluku Utara	2
18	Nusa Tenggara Barat	39
19	Papua	19
20	Papua Barat	6
21	Riau	2
22	Sulawesi Barat	32
23	Sulawesi Selatan	12
24	Sulawesi Tengah	13
25	Sulawesi Tenggara	21
26	Sulawesi Utara	4
27	Sumatera Barat	1

No	Provinsi	Jumlah
(1)	(2)	(3)
28	Sumatera Selatan	2
29	Sumatera Utara	68
Jumlah		1.799

Sumber : Balai Besar Perluasan Kesempatan Kerja Bandung Barat

PUSDATIK

25. Tenaga Kerja Sukarela (TKS) Lanjutan

Tabel 5. 68

Tenaga Kerja Sukarela (TKS) Pendamping TKM Lanjutan Berdasarkan Provinsi dan Jenis Kelamin, 2021

No	Provinsi	Jenis Kelamin		Jumlah
		L	P	
(1)	(2)	(3)	(4)	(5)
1	Bali	1	-	1
2	Banten	1	-	1
3	D.I. Yogyakarta	-	1	1
4	DKI Jakarta	2	-	2
5	Gorontalo	1	-	1
6	Jawa Barat	4	3	7
7	Jawa Tengah	6	2	8
8	Jawa Timur	6	3	9
9	Kalimantan Barat	-	1	1
10	Kalimantan Tengah	1	-	1
11	Maluku Utara	1	-	1
12	NTB	-	1	1
13	Papua Barat	1	-	1
14	Sulawesi Barat	1	-	1
15	Sulawesi Selatan	1	-	1
16	Sulawesi Tengah	1	-	1
17	Sumatera Selatan	1	-	1
18	Sumatera Utara	1	-	1
Jumlah		29	11	40

Sumber : Balai Besar Perluasan Kesempatan Kerja Bandung Barat

Tabel 5. 69
Tenaga Kerja Sukarela (TKS) Pendamping TKM Lanjutan Berdasarkan Provinsi dan Pendidikan, 2021

No	Provinsi	Pendidikan				Jumlah
		Dasar ¹⁰	Menengah ¹¹	Tinggi ¹²	Lainnya	
(1)	(2)	(3)	(4)	(5)	(6)	(7)
1	Bali	-	-	1	-	1
2	Banten	-	-	1	-	1
3	D.I. Yogyakarta	-	-	1	-	1
4	DKI Jakarta	-	-	2	-	2
5	Gorontalo	-	-	1	-	1
6	Jawa Barat	-	-	7	-	7
7	Jawa Tengah	-	2	6	-	8
8	Jawa Timur	-	-	9	-	9
9	Kalimantan Barat	-	-	-	1	1
10	Kalimantan Tengah	-	1	-	-	1
11	Maluku Utara	-	-	1	-	1
12	NTB	-	-	1	-	1
13	Papua Barat	-	-	1	-	1
14	Sulawesi Barat	-	-	1	-	1
15	Sulawesi Selatan	-	-	1	-	1
16	Sulawesi Tengah	-	-	1	-	1
17	Sumatera Selatan	-	1	0	-	1
18	Sumatera Utara	-	-	1	-	1
Jumlah		-	4	35	1	40

Sumber : Balai Besar Perluasan Kesempatan Kerja Bandung Barat

¹⁰ Dasar : Pendidikan SMP ke bawah

¹¹ Menengah: Pendidikan MA/SMA/SMK/ sederajat

¹² Tinggi: Pendidikan Akademi/Diploma/Universitas(S1/S2/S3)

26. Pengantar Kerja

Tabel 5. 70
Pengantar Kerja Berdasarkan Provinsi dan Jenis Kelamin, 2021

No	Provinsi	Jenis Kelamin		Jumlah
		Laki-laki	Perempuan	
(1)	(2)	(3)	(4)	(5)
1	Aceh	3	2	5
2	Bali	8	5	13
3	Banten	12	4	16
4	Bengkulu	3	1	4
5	Daerah Istimewa Yogyakarta	8	13	21
6	Dki Jakarta	128	117	245
7	Gorontalo	-	1	1
8	Jambi	3	4	7
9	Jawa Barat	36	22	58
10	Jawa Tengah	35	42	77
11	Jawa Timur	12	16	28
12	Kalimantan Barat	3	4	7
13	Kalimantan Selatan	5	1	6
14	Kalimantan Tengah	9	4	13
15	Kalimantan Timur	4	9	13
16	Kalimantan Utara	5	1	6
17	Kepulauan Bangka Belitung	3	3	6
18	Kepulauan Riau	2	1	3
19	Lampung	4	6	10
20	Maluku	-	2	2
21	Maluku Utara	1	-	1
22	Nusa Tenggara Barat	8	3	11
23	Nusa Tenggara Timur	7	5	12
24	Papua	2	-	2
25	Papua Barat	1	1	2
26	Riau	2	6	8

No	Provinsi	Jenis Kelamin		Jumlah
		Laki-laki	Perempuan	
(1)	(2)	(3)	(4)	(5)
27	Sulawesi Selatan	8	18	26
28	Sulawesi Tengah	-	2	2
29	Sulawesi Tenggara	2	1	3
30	Sulawesi Utara	2	3	5
31	Sumatera Barat	8	18	26
32	Sumatera Selatan	2	3	5
33	Sumatera Utara	9	5	14
Jumlah		335	323	658

Sumber : Direktorat Bina Pengantar Kerja

Tabel 5. 71
Pengantar Kerja Berdasarkan Provinsi dan Jabatan, 2021

No	Provinsi	Jabatan Pengantar Kerja						Jumlah
		Pengantar Kerja Ahli Madya	Pengantar Kerja Ahli Muda	Pengantar Kerja Ahli Pertama	Pengantar Kerja Ahli Utama	Pengantar Kerja Terampil Pelaksana Lanjutan	Pengantar Kerja Terampil Penyelia	
(1)	(2)	(3)	(4)	(5)	(6)	(7)	(8)	(9)
1	Aceh		3	2				5
2	Bali	5	6	2				13
3	Banten		10	6				16
4	Bengkulu	1	1	2				4
5	Daerah Istimewa Yogyakarta	3	9	9				21
6	Dki Jakarta	85	131	23	3		3	245
7	Gorontalo			1				1
8	Jambi	3	3	1				7
9	Jawa Barat	12	28	16			2	58
10	Jawa Tengah	19	30	26			2	77

No	Provinsi	Jabatan Pengantar Kerja						Jumlah
		Pengantar Kerja Ahli Madya	Pengantar Kerja Ahli Muda	Pengantar Kerja Ahli Pertama	Pengantar Kerja Ahli Utama	Pengantar Kerja Terampil Pelaksana Lanjutan	Pengantar Kerja Terampil Penyelia	
(1)	(2)	(3)	(4)	(5)	(6)	(7)	(8)	(9)
11	Jawa Timur	7	8	12	1			28
12	Kalimantan Barat	1	3	3				7
13	Kalimantan Selatan		3	3				6
14	Kalimantan Tengah	2	5	3	1		2	13
15	Kalimantan Timur	2	5	6				13
16	Kalimantan Utara		4	2				6
17	Kepulauan Bangka Belitung		1	5				6
18	Kepulauan Riau		2	1				3
19	Lampung	1	8	1				10
20	Maluku			2				2
21	Maluku Utara			1				1
22	Nusa Tenggara Barat	3	4	4				11
23	Nusa Tenggara Timur		5	7				12
24	Papua		1			1		2
25	Papua Barat		2					2
26	Riau		3	4			1	8
27	Sulawesi Selatan	10	11	4			1	26
28	Sulawesi Tengah	1		1				2
29	Sulawesi Tenggara		2	1				3
30	Sulawesi Utara		5					5
31	Sumatera Barat	8	10	6			2	26
32	Sumatera Selatan		3	2				5
33	Sumatera Utara	3	5	3		1	2	14
Jumlah		166	311	159	5	2	15	658

Sumber : Direktorat Bina Pengantar Kerja

27. Perusahaan Penempatan Pekerja Migran Indonesia (P3MI)

Tabel 5. 72
Perusahaan Penempatan PMI Berdasarkan Provinsi, 2021

No (1)	Provinsi (2)	Jumlah (3)
1	Bali	5
2	Banten	12
3	DIY Yogyakarta	1
4	DKI Jakarta	107
5	Jawa Barat	91
6	Jawa Tengah	24
7	Jawa Timur	59
8	Kalimantan Barat	1
9	Kalimantan Utara	3
10	Kepulauan Riau	3
11	Lampung	2
12	Lombok Timur	1
13	Nusa Tenggara Barat	10
14	Nusa Tenggara Timur	1
15	Sumatera Barat	1
16	Sumatera Selatan	1
17	Sumatera Utara	7
Jumlah		329

Sumber : Direktorat Bina Penempatan dan Pelindungan Pekerja Migran Indonesia

BAB VI

Harmoni Kerja

PUSDATIK

28. Jaminan Sosial Tenaga Kerja

Jaminan Sosial Tenaga Kerja adalah suatu perlindungan bagi tenaga kerja dalam bentuk santunan berupa uang sebagai pengganti sebagian dari penghasilan yang hilang atau berkurang, dan pelayanan sebagai akibat peristiwa atau keadaan yang dialami oleh tenaga kerja berupa kecelakaan kerja, sakit, hamil, bersalin, hari tua, dan meninggal dunia. Dalam hal ini diselenggarakan oleh **Badan Penyelenggara Jaminan Sosial (BPJS) Ketenagakerjaan**. Program jaminan sosial yang diberikan oleh BPJS Ketenagakerjaan berupa Jaminan Kecelakaan Kerja (JKK), Jaminan Kematian (JKm), Jaminan Hari Tua (JHT), dan Jaminan Pensiun (JP).

Secara umum, Kepesertaan BPJS Ketenagakerjaan terklasifikasi kedalam kelompok peserta aktif dan non-aktif. Peserta aktif sendiri terdiri dari segmen Penerima Upah (PU), segmen Bukan Penerima Upah (BPU), Jasa Konstruksi, dan Pekerja Migran Indonesia (PMI). Sedangkan peserta non aktif terdiri dari segmen penerima upah dan segmen bukan penerima upah.

Data-data yang diuraikan dalam pembahasan ini bersumber dari BPJS Ketenagakerjaan bulan Desember tahun 2021.

A. Peserta Penerima Upah

Peserta Penerima Upah (PU) adalah setiap orang yang bekerja dengan menerima gaji, upah, atau imbalan dalam bentuk lain dari pemberi kerja. Program yang diberikan untuk peserta penerima upah meliputi Jaminan Kecelakaan Kerja (JKK), Jaminan Kematian (JKm), Jaminan Hari Tua (JHT) dan Jaminan Pensiun (JP). Peserta yang mengikuti program jaminan sosial JKK berarti juga mengikuti program jaminan sosial JKm.

Tabel 6. 1
Peserta Aktif Penerima Upah Jaminan Sosial Tenaga Kerja Menurut Provinsi dan Program Jaminan Sosial, per Desember 2021

Provinsi	Perusahaan Terdaftar	Program Jaminan Sosial (orang)			
		JKK	JKm	JHT	JP
(1)	(2)	(3)	(4)	(5)	(6)
Aceh	18.681	222.937	222.937	80.157	45.848
Sumatera Utara	41.401	817.499	817.499	623.648	440.201
Sumatera Barat	11.512	202.733	202.733	133.624	88.995
Riau	16.801	535.382	535.382	435.657	342.808
Jambi	13.917	201.878	201.878	132.515	95.025
Sumatera Selatan	13.082	376.614	376.614	254.766	216.904
Bengkulu	3.250	65.369	65.369	49.087	36.288
Lampung	10.432	251.800	251.800	145.706	113.847
Bangka Belitung	3.462	82.727	82.727	72.866	41.057
Kepulauan Riau	13.948	358.378	358.378	312.940	264.809
DKI Jakarta	116.781	4.989.440	4.989.440	4.397.540	3.992.473
Jawa Barat	72.154	2.891.135	2.891.135	2.474.042	2.078.941
Jawa Tengah	83.607	2.050.821	2.050.821	1.700.340	1.366.658
DI Yogyakarta	13.049	285.881	285.881	246.038	175.288

Provinsi	Perusahaan Terdaftar	Program Jaminan Sosial (orang)			
		JKK	JKm	JHT	JP
(1)	(2)	(3)	(4)	(5)	(6)
Jawa Timur	99.305	2.258.670	2.258.670	1.684.219	1.194.629
Banten	32.349	1.355.785	1.355.785	1.154.970	974.648
Bali	23.827	362.911	362.911	280.467	196.253
Nusa Tenggara Barat	7.224	130.691	130.691	67.192	46.553
Nusa Tenggara Timur	6.956	126.220	126.220	53.338	24.431
Kalimantan Barat	11.594	337.758	337.758	256.769	195.196
Kalimantan Tengah	9.001	310.325	310.325	241.901	202.070
Kalimantan Selatan	9.733	280.991	280.991	238.706	164.212
Kalimantan Timur	16.709	584.759	584.759	507.494	426.829
Kalimantan Utara	3.837	69.490	69.490	48.367	35.715
Sulawesi Utara	5.276	318.404	318.404	73.637	51.861
Sulawesi Tengah	6.395	203.788	203.788	113.921	89.511
Sulawesi Selatan	24.496	495.272	495.272	211.862	133.820
Sulawesi Tenggara	4.588	118.448	118.448	61.804	44.618
Gorontalo	3.502	76.631	76.631	18.745	10.201
Sulawesi Barat	3.167	76.394	76.394	13.750	9.641
Maluku	7.089	79.842	79.842	32.958	18.993
Maluku Utara	2.066	73.238	73.238	55.882	44.096
Papua Barat	7.538	98.732	98.732	41.003	25.876
Papua	9.100	141.312	141.312	81.861	64.935
Jumlah	725.829	20.832.255	20.832.255	16.297.772	13.253.230

Sumber : BPJS Ketenagakerjaan, Data per Bulan Desember 2021; Diolah Pusdatik Kemnaker

Tabel 6. 2
Peserta Aktif Penerima Upah Jaminan Sosial Tenaga Kerja Menurut Golongan Umur dan Program Jaminan Sosial, per Desember 2021

Golongan Umur (1)	Program Jaminan Sosial (orang)			
	JKK (2)	JKm (3)	JHT (4)	JP (5)
15-19 tahun	874.981	874.981	735.634	647.989
20-24 tahun	3.371.849	3.371.849	2.850.944	2.424.658
25-29 tahun	4.060.117	4.060.117	3.305.307	2.781.520
30-34 tahun	3.467.565	3.467.565	2.709.995	2.244.886
35-39 tahun	2.954.726	2.954.726	2.291.591	1.858.355
40-44 tahun	2.353.514	2.353.514	1.804.933	1.436.372
45-49 tahun	1.762.377	1.762.377	1.327.056	1.038.296
50-54 tahun	1.207.159	1.207.159	877.082	673.499
55-59 tahun	444.444	444.444	254.161	131.160
60 tahun +	335.523	335.523	141.069	16.495
Jumlah	20.832.255	20.832.255	16.297.772	13.253.230

Sumber : BPJS Ketenagakerjaan, Data per Bulan Desember 2021; Diolah Pusdatik Kemnaker

B. Peserta Bukan Penerima Upah

Peserta Bukan Penerima Upah (PU) adalah pekerja yang melakukan kegiatan atau usaha ekonomi secara mandiri untuk memperoleh penghasilan dari kegiatan atau usahanya. Berbeda dengan peserta penerima upah, program jaminan pensiun (JP) tidak diberikan kepada peserta bukan penerima upah.

Tabel 6. 3
Peserta Aktif Bukan Penerima Upah Jaminan Sosial Tenaga Kerja Menurut Provinsi dan Program Jaminan Sosial, per Desember 2021

Provinsi (1)	Program Jaminan Sosial (orang)			
	JKK (2)	JKm (3)	JHT (4)	JP (5)
Aceh	37.686	37.686	2.669	-
Sumatera Utara	149.729	149.729	12.333	-
Sumatera Barat	75.075	75.075	1.620	-
Riau	79.173	79.173	6.133	-
Jambi	39.072	39.072	3.375	-
Sumatera Selatan	49.983	49.983	7.635	-
Bengkulu	9.622	9.622	600	-
Lampung	29.303	29.303	2.886	-
Bangka Belitung	37.478	37.478	1.129	-
Kepulauan Riau	50.570	50.570	3.761	-
DKI Jakarta	483.287	483.287	66.399	-
Jawa Barat	462.550	462.550	24.847	-
Jawa Tengah	274.952	274.952	16.386	-
DI Yogyakarta	39.503	39.503	3.542	-
Jawa Timur	353.217	353.217	41.822	-
Banten	263.142	263.142	22.410	-
Bali	87.224	87.224	7.093	-
Nusa Tenggara Barat	36.672	36.672	1.077	-

Provinsi	Program Jaminan Sosial (orang)			
	JKK	JKm	JHT	JP
(1)	(2)	(3)	(4)	(5)
Nusa Tenggara Timur	54.376	54.376	7.296	-
Kalimantan Barat	42.712	42.712	1.927	-
Kalimantan Tengah	44.506	44.506	4.847	-
Kalimantan Selatan	33.899	33.899	3.685	-
Kalimantan Timur	96.836	96.836	5.751	-
Kalimantan Utara	13.028	13.028	1.249	-
Sulawesi Utara	234.224	234.224	1.449	-
Sulawesi Tengah	32.173	32.173	3.146	-
Sulawesi Selatan	99.192	99.192	7.319	-
Sulawesi Tenggara	27.673	27.673	746	-
Gorontalo	54.679	54.679	613	-
Sulawesi Barat	26.241	26.241	1.002	-
Maluku	43.847	43.847	1.594	-
Maluku Utara	10.701	10.701	2.386	-
Papua Barat	116.043	116.043	3.925	-
Papua	63.490	63.490	1.320	-
Jumlah	3.551.858	3.551.858	273.972	-

Sumber : BPJS Ketenagakerjaan, Data per Bulan Desember 2021; Diolah Pusdatik Kemnaker

Tabel 6. 4
Peserta Aktif Bukan Penerima Upah Jaminan Sosial Tenaga Kerja Menurut Golongan Umur dan Program Jaminan Sosial, per Desember 2021

Golongan Umur	Program Jaminan Sosial (orang)		
	JKK	JKm	JHT
(1)	(2)	(3)	(4)
15-19 tahun	183.040	183.040	9.128
20-24 tahun	495.312	495.312	35.994

Golongan Umur	Program Jaminan Sosial (orang)		
	JKK	JKm	JHT
(1)	(2)	(3)	(4)
25-29 tahun	512.906	512.906	40.417
30-34 tahun	474.126	474.126	38.727
35-39 tahun	458.969	458.969	39.692
40-44 tahun	449.389	449.389	37.358
45-49 tahun	378.959	378.959	30.911
50-54 tahun	303.568	303.568	23.478
55-59 tahun	211.841	211.841	14.707
60 tahun +	83.748	83.748	3.560
Jumlah	3.551.858	3.551.858	273.972

PUSDATA IJK

C. Peserta Jasa Kontruksi

Kepesertaan dari jasa konstruksi diantaranya adalah pemberi kerja selain penyelenggara negara pada skala usaha besar, menengah, kecil dan mikro yang bergerak dibidang usaha jasa konstruksi yang mempekerjakan pekerja harian lepas, borongan, dan perjanjian kerja waktu tertentu. Program layanan yang didapatkan oleh peserta ini adalah Jaminan Kecelakaan Kerja (JKK) dan Jaminan Kematian (JKm).

Tabel 6. 5
Peserta Aktif Jasa Konstruksi Jaminan Sosial Tenaga Kerja Menurut Provinsi, per Desember 2021

Provinsi (1)	Jumlah (2)
Aceh	333.122
Sumatera Utara	405.914
Sumatera Barat	222.378
Riau	222.428
Jambi	94.585
Sumatera Selatan	179.348
Bengkulu	37.544
Lampung	148.287
Bangka Belitung	22.639
Kepulauan Riau	85.340
DKI Jakarta	534.313
Jawa Barat	474.565
Jawa Tengah	667.300
DI Yogyakarta	78.656
Jawa Timur	900.751
Banten	219.171
Bali	71.590
Nusa Tenggara Barat	91.375

Provinsi	Jumlah
(1)	(2)
Nusa Tenggara Timur	87.965
Kalimantan Barat	111.483
Kalimantan Tengah	129.096
Kalimantan Selatan	70.134
Kalimantan Timur	235.386
Kalimantan Utara	29.438
Sulawesi Utara	42.702
Sulawesi Tengah	72.260
Sulawesi Selatan	263.734
Sulawesi Tenggara	77.287
Gorontalo	46.074
Sulawesi Barat	39.940
Maluku	44.342
Maluku Utara	28.645
Papua Barat	95.783
Papua	113.213
Jumlah	6.276.788

Sumber : BPJS Ketenagakerjaan, Data per Bulan Desember 2021; Diolah Pusdatik Kemnaker

D. Peserta Pekerja Migran Indonesia (PMI)

Pekerja Migran Indonesia adalah setiap warga negara Indonesia yang akan, sedang, atau telah melakukan pekerjaan dengan menerima upah di luar wilayah republik Indonesia. Menurut Peraturan Menteri Ketenagakerjaan Nomor 18 Tahun 2018 tentang Jaminan Sosial Pekerja Migran Indonesia, kepesertaan dari Pekerja Migran Indonesia adalah Calon Pekerja Migran Indonesia atau Pekerja Migran Indonesia yang telah terdaftar dan membayar iuran jaminan sosial.

Program layanan yang didapatkan oleh peserta ini adalah Jaminan Kecelakaan Kerja (JKK), Jaminan Kematian (JKm), Jaminan Hari Tua (JHT), dan manfaat khusus yang diberikan sebagaimana tertuang dalam Peraturan Menteri Ketenagakerjaan Nomor 18 Tahun 2018.

Tabel 6. 6
Kepesertaan Jaminan Sosial Tenaga Kerja Pekerja Migran Indonesia Menurut Jenis Kelamin dan Program Jaminan Sosial, per Desember 2021

Jenis Kelamin (1)	Program Jaminan Sosial (orang)								
	JKK			JKm			JHT		
	Aktif (2)	Non-Aktif (3)	Jumlah (4)	Aktif (5)	Non-Aktif (6)	Jumlah (7)	Aktif (8)	Non-Aktif (9)	Jumlah (10)
Laki-laki	78.500	-	78.500	78.500	-	78.500	10	8	18
Perempuan	157.157	-	157.157	157.157	-	157.157	9	25	34
Jumlah	235.657	-	235.657	235.657	-	235.657	19	33	52

Sumber : BPJS Ketenagakerjaan, Data per Bulan Desember 2021; Diolah Pusdatik Kemnaker

E. Klaim

Klaim dapat diajukan bagi peserta yang aktif membayar iuran layanan BPJS Ketenagakerjaan. Klaim yang diajukan tidak hanya karena adanya kasus kecelakaan kerja, sakit akibat kerja atau meninggal dunia tetapi bisa juga karena peserta jaminan sosial akan atau sudah memasuki masa pensiun.

Tabel 6. 7
Jumlah Klaim Program Jaminan Kecelakaan Kerja (JKK) Menurut Provinsi, Kasus, dan Nilai, per Desember 2021

Provinsi	Kasus			Nilai (Rp)		
	PU	BPU	Jasa Konstruksi	PU	BPU	Jasa Konstruksi
(1)	(2)	(3)	(4)	(5)	(6)	(7)
Aceh	664	64	27	8.200.473.991	329.943.972	840.531.574
Sumatera Utara	17.714	314	172	98.765.872.228	2.789.783.118	3.001.302.479
Sumatera Barat	4.405	94	89	16.654.925.023	212.116.868	909.814.693
Riau	15.342	205	37	90.223.336.310	1.482.460.720	801.026.481
Jambi	2.796	51	4	17.021.372.051	334.671.031	285.500.000
Sumatera Selatan	3.809	81	17	33.590.386.639	637.265.617	821.963.725
Bengkulu	736	37	16	3.490.809.698	161.351.328	311.977.485
Lampung	2.013	38	14	20.896.805.096	376.529.268	753.333.400
Bangka Belitung	1.059	36	5	6.390.821.580	315.411.394	79.758.860
Kepulauan Riau	12.738	157	93	56.895.935.579	917.620.693	1.584.321.869
DKI Jakarta	12.201	560	232	243.748.745.751	9.251.721.327	7.612.284.366
Jawa Barat	37.703	529	239	306.612.423.222	5.894.306.567	4.209.121.651
Jawa Tengah	27.497	504	111	121.845.344.213	4.910.332.285	1.915.087.825
DI Yogyakarta	3.100	88	18	13.833.131.485	347.716.023	296.932.904
Jawa Timur	38.625	1.163	548	271.847.766.451	7.145.885.225	7.729.183.281
Banten	20.812	213	238	167.802.158.809	2.392.595.476	3.798.280.621
Bali	3.501	214	35	32.415.179.606	1.359.479.453	350.081.887
Nusa Tenggara Barat	125	5	3	2.309.006.193	13.160.114	145.530.086

Provinsi	Kasus			Nilai (Rp)		
	PU	BPU	Jasa Konstruksi	PU	BPU	Jasa Konstruksi
(1)	(2)	(3)	(4)	(5)	(6)	(7)
Nusa Tenggara Timur	85	3	21	2.016.056.347	14.260.664	553.653.465
Kalimantan Barat	2.550	68	24	25.793.748.791	804.393.704	366.480.185
Kalimantan Tengah	4.633	16	7	35.220.275.144	40.990.882	70.857.440
Kalimantan Selatan	1.898	38	3	19.300.114.986	120.811.283	160.324.000
Kalimantan Timur	5.285	148	25	36.412.587.467	494.120.047	854.940.128
Kalimantan Utara	797	57	11	9.448.923.449	446.179.511	59.595.238
Sulawesi Utara	485	13	6	4.357.024.448	249.918.573	291.829.078
Sulawesi Tengah	243	25	11	1.648.849.724	439.926.500	440.642.375
Sulawesi Selatan	992	60	59	22.265.710.053	910.221.543	803.187.601
Sulawesi Tenggara	2.667	2	9	8.747.260.894	28.917.992	194.550.793
Gorontalo	1.830	29	16	9.794.893.533	118.442.866	339.188.302
Sulawesi Barat	122	2	6	3.026.784.432	1.656.667	222.554.052
Maluku	92	2	9	1.875.268.161	26.844.427	171.885.400
Maluku Utara	160	3	3	2.684.502.658	4.839.347	57.911.140
Papua Barat	168	12	3	1.963.641.559	145.193.960	454.981.840
Papua	512	62	7	9.337.266.049	337.920.699	283.264.093
Jumlah	227.359	4.893	2.118	1.706.437.401.620	43.056.989.144	40.771.878.317

Sumber : BPJS Ketenagakerjaan, Data per Bulan Desember 2021; Diolah Pusdatik Kemnaker

Tabel 6. 8
Jumlah Klaim Program Jaminan Kematian (JKm) Menurut Provinsi, Kasus, dan Nilai, per Desember 2021

Provinsi	Kasus			NILAI (Rp)		
	PU	BPU	Jasa Konstruksi	PU	BPU	Jasa Konstruksi
(1)	(2)	(3)	(4)	(5)	(6)	(7)
Aceh	1.306	23	3	40.001.500.000	966.000.000	126.000.000
Sumatera Utara	7.361	373	7	185.883.600.000	15.123.500.000	294.000.000
Sumatera Barat	1.183	44	3	29.118.500.000	1.808.000.000	126.000.000
Riau	2.457	136	1	74.278.300.000	5.534.000.000	42.000.000
Jambi	815	34	-	26.596.500.000	1.391.500.000	-
Sumatera Selatan	1.396	37	-	44.416.000.000	1.484.000.000	-
Bengkulu	282	13	1	9.244.500.000	538.000.000	42.000.000
Lampung	1.035	23	1	35.586.400.000	934.000.000	42.000.000
Bangka Belitung	293	25	-	9.680.500.000	1.052.000.000	-
Kepulauan Riau	972	83	3	30.351.600.000	3.343.000.000	126.000.000
DKI Jakarta	12.791	499	12	374.645.700.000	20.150.500.000	504.000.000
Jawa Barat	16.683	668	14	489.808.700.000	27.363.500.000	588.000.000
Jawa Tengah	13.242	391	10	375.986.100.000	16.110.500.000	420.000.000
DI Yogyakarta	1.219	21	2	36.318.500.000	772.000.000	84.000.000
Jawa Timur	16.297	588	16	516.099.550.000	24.165.500.000	672.000.000
Banten	7.612	473	7	205.568.300.000	19.581.500.000	294.000.000
Bali	1.317	85	2	42.032.000.000	3.560.000.000	84.000.000
Nusa Tenggara Barat	459	49	1	14.850.000.000	2.054.000.000	42.000.000
Nusa Tenggara Timur	511	102	-	17.616.500.000	4.274.000.000	-
Kalimantan Barat	1.043	73	3	35.828.500.000	3.056.000.000	126.000.000
Kalimantan Tengah	1.003	116	1	30.171.500.000	4.873.500.000	42.000.000
Kalimantan Selatan	1.335	113	1	41.733.000.000	4.564.500.000	42.000.000
Kalimantan Timur	2.218	75	4	63.709.600.000	3.102.500.000	168.000.000
Kalimantan Utara	255	31	-	8.198.000.000	1.305.500.000	-
Sulawesi Utara	1.517	218	-	55.898.500.000	9.010.000.000	-
Sulawesi Tengah	610	46	-	19.557.500.000	1.932.000.000	-

Provinsi	Kasus			NILAI (Rp)		
	PU	BPU	Jasa Konstruksi	PU	BPU	Jasa Konstruksi
(1)	(2)	(3)	(4)	(5)	(6)	(7)
Sulawesi Selatan	1.794	133	4	56.712.250.000	5.350.000.000	168.000.000
Sulawesi Tenggara	351	31	1	9.856.500.000	1.248.000.000	42.000.000
Gorontalo	327	293	-	12.079.500.000	12.306.000.000	-
Sulawesi Barat	219	20	-	7.321.500.000	840.000.000	-
Maluku	391	64	1	11.849.000.000	2.668.000.000	42.000.000
Maluku Utara	188	9	-	5.637.500.000	378.000.000	-
Papua Barat	404	295	-	14.056.000.000	11.175.500.000	-
Papua	556	44	1	16.815.000.000	1.820.000.000	42.000.000
Jumlah	99.442	5.228	99	2.947.506.600.000	213.835.000.000	4.158.000.000

Sumber : BPJS Ketenagakerjaan, Data per Bulan Desember 2021; Diolah Pusdatik Kemnaker

Tabel 6. 9
Jumlah Klaim Program Hari Tua (JHT) Menurut Provinsi, Kasus, dan Nilai, per Desember 2021

Provinsi	Kasus		NILAI (Rp)	
	PU	BPU	PU	BPU
(1)	(2)	(3)	(4)	(5)
Aceh	38.250	127	588.164.519.378	104.514.115
Sumatera Utara	134.082	554	2.018.415.801.774	606.115.786
Sumatera Barat	78.363	310	1.097.462.469.076	261.627.399
Riau	68.501	248	961.370.331.128	154.068.908
Jambi	31.727	117	402.300.740.763	82.517.947
Sumatera Selatan	59.396	109	863.233.041.788	84.692.783
Bengkulu	13.345	62	162.230.920.889	66.487.385
Lampung	41.575	75	585.032.188.174	56.351.674
Bangka Belitung	14.315	41	178.168.339.502	35.790.421
Kepulauan Riau	60.062	333	700.423.095.406	316.663.602

Provinsi	Kasus		NILAI (Rp)	
	PU	BPU	PU	BPU
(1)	(2)	(3)	(4)	(5)
DKI Jakarta	347.340	1.720	8.025.565.579.302	1.397.761.298
Jawa Barat	401.378	1.958	5.076.603.869.966	1.830.873.676
Jawa Tengah	281.894	831	2.776.018.796.280	880.935.739
DI Yogyakarta	36.591	223	361.945.708.755	193.215.112
Jawa Timur	290.157	1.751	4.393.960.402.215	1.737.028.585
Banten	172.644	1.807	2.561.671.139.394	3.446.614.932
Bali	49.729	156	705.101.890.618	255.710.782
Nusa Tenggara Barat	27.513	95	328.083.489.798	41.179.718
Nusa Tenggara Timur	19.644	30	256.001.744.525	25.125.070
Kalimantan Barat	35.643	50	392.245.330.357	52.674.405
Kalimantan Tengah	38.352	299	437.706.555.674	378.823.162
Kalimantan Selatan	35.455	213	403.016.879.971	144.727.627
Kalimantan Timur	62.984	187	916.313.608.100	265.281.918
Kalimantan Utara	8.894	34	105.109.073.526	30.165.288
Sulawesi Utara	15.528	56	206.614.472.297	34.556.513
Sulawesi Tengah	24.479	196	303.516.190.996	44.779.497
Sulawesi Selatan	61.606	187	875.870.967.724	455.569.015
Sulawesi Tenggara	11.452	3	136.427.517.649	2.564.753
Gorontalo	5.857	14	69.677.957.904	20.193.029
Sulawesi Barat	9.813	13	142.768.446.505	12.907.177
Maluku	11.418	37	155.313.631.876	27.897.177
Maluku Utara	12.110	24	160.887.221.994	19.719.523
Papua Barat	15.687	73	220.507.809.595	41.448.764
Papua	29.010	30	508.159.928.897	20.228.127
Jumlah	2.544.794	11.963	37.075.889.661.796	13.128.810.906

Sumber : BPJS Ketenagakerjaan, Data per Bulan Desember 2021; Diolah Pusdatik Kemnaker

Tabel 6. 10
Jumlah Klaim Program Pensiun (JP) Menurut Provinsi, Kasus, dan Nilai, per Desember 2021

Provinsi (1)	Kasus	NILAI (Rp)
	PU (2)	PU (3)
Aceh	1.114	7.303.742.396
Sumatera Utara	10.022	53.759.320.215
Sumatera Barat	1.814	12.429.558.920
Riau	5.209	32.964.659.503
Jambi	1.374	7.167.547.875
Sumatera Selatan	3.656	25.781.373.577
Bengkulu	479	2.644.517.540
Lampung	2.181	10.999.662.880
Bangka Belitung	575	3.704.176.997
Kepulauan Riau	1.634	8.123.176.909
DKI Jakarta	19.676	124.266.968.532
Jawa Barat	25.308	141.728.910.512
Jawa Tengah	16.020	87.692.214.898
DI Yogyakarta	2.082	12.962.331.050
Jawa Timur	21.881	126.409.455.824
Banten	10.917	72.868.634.004
Bali	2.146	14.992.546.770
Nusa Tenggara Barat	666	4.770.926.243
Nusa Tenggara Timur	463	3.698.719.637
Kalimantan Barat	1.579	10.382.429.630
Kalimantan Tengah	1.337	6.199.727.994
Kalimantan Selatan	1.845	10.367.404.131
Kalimantan Timur	3.758	21.292.210.547
Kalimantan Utara	433	2.360.240.278
Sulawesi Utara	851	5.604.464.042
Sulawesi Tengah	546	3.358.645.044

Provinsi	Kasus	NILAI (Rp)
	PU	PU
(1)	(2)	(3)
Sulawesi Selatan	2.259	19.029.307.567
Sulawesi Tenggara	377	2.567.231.602
Gorontalo	249	1.095.492.046
Sulawesi Barat	148	644.759.420
Maluku	453	2.956.347.233
Maluku Utara	102	731.457.440
Papua Barat	352	2.047.688.373
Papua	681	4.461.593.211
Jumlah	142.187	847.367.442.840

Sumber : BPJS Ketenagakerjaan, Data per Bulan Desember 2021; Diolah Pusdatik Kemnaker

PUSDATIK

F. Tenaga Kerja Aktif

Tabel 6. 11
Tenaga Kerja Aktif menurut Kantor Wilayah dan Lapangan Usaha, per Desember 2021

Kantor Wilayah	Lapangan Usaha									Jumlah
	Kelompok 1 (Pertanian, Perikanan, Perkebunan & Kehutanan)	Kelompok 2 (Pertambangan)	Kelompok 3 (Industri Dasar & Kimia)	Kelompok 4 (Aneka Industri)	Kelompok 5 (Industri Barang Konsumsi)	Kelompok 6 (Properti & Real estate)	Kelompok 7 (Energi, Telekomunikasi & transportasi)	Kelompok 8 (Keuangan & Investasi)	Kelompok 9 (Perdagangan & Jasa)	
(1)	(2)	(3)	(4)	(5)	(6)	(7)	(8)	(9)	(10)	(11)
Sumbagut	225.111	6.485	37.247	50.055	82.589	6.213	36.016	20.486	576.234	1.040.436
Sumbagsel	246.682	36.721	14.643	24.455	100.360	23.587	47.330	18.901	465.709	978.388
DKI Jakarta	99.011	81.475	63.010	228.899	353.059	76.721	481.343	656.390	2.949.532	4.989.440
Jawa Barat	72.826	7.797	276.157	751.217	401.080	31.400	105.292	46.418	1.198.948	2.891.135
Jateng & DIY	80.791	2.486	99.754	390.540	438.860	26.293	65.908	46.974	1.185.096	2.336.702
Jatim	114.144	6.792	126.175	214.406	444.912	28.902	116.220	35.018	1.172.101	2.258.670
Kalimantan	657.814	190.875	10.880	45.031	74.145	32.450	92.478	20.178	459.472	1.583.323
Sulawesi Maluku	51.713	131.166	21.338	28.609	75.971	38.392	51.558	23.069	1.020.201	1.442.017
Sumbarriau	231.600	11.773	47.650	134.367	90.985	26.240	100.436	18.377	435.065	1.096.493
Banten	16.944	1.813	145.402	242.093	217.393	14.621	44.219	55.344	617.956	1.355.785
Banuspa	52.360	16.530	3.238	14.729	65.857	33.952	36.850	31.096	605.254	859.866
Nasional	1.848.996	493.913	845.494	2.124.401	2.345.211	338.771	1.177.650	972.251	10.685.568	20.832.255
%	8,88	2,37	4,06	10,20	11,26	1,63	5,65	4,67	51,29	100,00

Sumber : BPJS Ketenagakerjaan, Data per Bulan Desember 2021; Diolah Pusdatik Kemnaker

29. Jaminan Kesehatan Nasional (JKN) Pekerja/Buruh

Menurut Permenakertrans No.1 Tahun 2014, jaminan sosial tenaga kerja adalah suatu perlindungan bagi tenaga kerja dalam bentuk santunan berupa uang sebagai pengganti sebagian dari penghasilan yang hilang atau berkurang, dan pelayanan sebagai akibat peristiwa atau keadaan yang dialami oleh tenaga kerja berupa kecelakaan kerja, sakit, hamil, bersalin, hari tua, dan meninggal dunia. Dalam hal ini diselenggarakan oleh **Badan Penyelenggara Jaminan Sosial (BPJS) Ketenagakerjaan**. Program jaminan sosial yang diberikan oleh BPJS Ketenagakerjaan berupa Jaminan Kecelakaan Kerja (JKK), Jaminan Kematian (JKm), Jaminan Hari Tua (JHT) dan Jaminan Pensiun (JP).

Jaminan Kesehatan (JKN) merupakan program jaminan sosial yang diselenggarakan secara nasional berdasarkan prinsip asuransi sosial dan prinsip ekuitas dengan tujuan menjamin agar peserta memperoleh manfaat pemeliharaan kesehatan dan perlindungan dalam memenuhi kebutuhan dasar kesehatan. Prinsip asuransi sosial dalam penyelenggaraan program JKN yaitu meliputi : 1) kegotongroyongan antara yang kaya dan miskin, yang sehat dan sakit, yang tua dan muda, dan yang berisiko tinggi dan rendah; 2) kepesertaan yang bersifat wajib dan tidak selektif; 3) iuran berdasarkan persentase upah/penghasilan; 4) bersifat nirlaba. Sementara itu, prinsip ekuitas mengandung makna sebagai kesamaan dalam memperoleh pelayanan sesuai dengan kebutuhan medisnya yang tidak berkaitan dengan besaran iuran yang telah dibayarkannya.

Penerima manfaat program ini terdiri dari beberapa jenis kepesertaan yaitu Pekerja Penerima Upah (PPU), Penduduk yang Didaftarkan Pemerintah Daerah (PD Pemda), Pekerja Bukan Penerima Upah (PBPU) dan Bukan Pekerja (BP), dan Penerima Bantuan Iuran Jaminan Kesehatan (PBI JK).

Tabel 6. 12
Cakupan Kepesertaan Jaminan Kesehatan Nasional (JKN), per 31 Desember 2021

Segmen	Jumlah
(1)	(2)

Segmen (1)	Jumlah (2)
PBI APBN	99.987.219
PBI APBD	40.424.739
PPU-PN	18.633.238
PPU-BU	41.375.057
PBPU - Pekerja Mandiri	30.914.126
Bukan Pekerja	4.384.883
Total	235.719.262
Jumlah Penduduk Tahun 2021 (Hasil Proyeksi SUPAS 2015)	272.248.500
Cakupan (Total Peserta/Jumlah Penduduk)	86,58%

Sumber : BPJS Ketenagakerjaan (<https://dataviz.bpjs-kesehatan.go.id>), Data per 31 Desember 2021; Diolah Pusdatik Kemnaker

PUSDATIK

30. Syarat Kerja

A. Peraturan Perusahaan (PP) yang Disahkan

Peraturan Perusahaan (PP) adalah Peraturan yang dibuat secara tertulis oleh pengusaha yang memuat syarat kerja dan tata tertib perusahaan.

Tabel 6. 13
Peraturan Perusahaan (PP) yang Disahkan Menurut Provinsi, per Desember 2021

Provinsi (1)	PP (2)
Aceh	327
Sumatera Utara	1.499
Sumatera Barat	480
Riau	2.032
Jambi	1.848
Sumatera Selatan	1.925
Bengkulu	424
Lampung	755
Bangka Belitung	121
Kepulauan Riau	415
DKI Jakarta	23.427
Jawa Barat	9.135
Jawa Tengah	4.496
DI. Yogyakarta	1.224
Jawa Timur	5.695
Banten	1.780
Bali	1.158

Provinsi	PP
(1)	(2)
Nusa Tenggara Barat	786
Nusa Tenggara Timur	693
Kalimantan Barat	608
Kalimantan Tengah	518
Kalimantan Selatan	704
Kalimantan Timur	175
Kalimantan Utara	93
Sulawesi Utara	633
Sulawesi Tengah	598
Sulawesi Selatan	1.863
Sulawesi Tenggara	356
Gorontalo	345
Sulawesi Barat	963
Maluku	395
Maluku Utara	232
Papua Barat	1.196
Papua	571
Pusat	22.145
Jumlah	89.615

Sumber : Ditjen. PHI dan JSK, Data per Bulan Desember 2021; Diolah Pusdatik Kemnaker

B. Perjanjian Kerja Bersama (PKB) yang Terdaftar

Perjanjian Kerja Bersama (PKB) merupakan hasil perundingan antara Serikat Pekerja/Serikat Buruh atau beberapa Serikat Pekerja/Serikat Buruh yang tercatat pada instansi yang bertanggung jawab di bidang ketenagakerjaan dengan pengusaha, atau beberapa pengusaha atau perkumpulan pengusaha yang memuat syarat-syarat kerja, hak dan kewajiban kedua belah pihak. Perusahaan selain memiliki PP, idealnya juga memiliki PKB.

Tabel 6. 14
Perjanjian Kerja Bersama (PKB) yang Terdaftar Menurut Provinsi, per Desember 2021

Provinsi (1)	PKB (2)
Aceh	174
Sumatera Utara	460
Sumatera Barat	245
Riau	756
Jambi	776
Sumatera Selatan	718
Bengkulu	205
Lampung	118
Bangka Belitung	28
Kepulauan Riau	55
DKI Jakarta	2.885
Jawa Barat	1.233
Jawa Tengah	645
DI. Yogyakarta	645
Jawa Timur	1.167
Banten	208
Bali	234
Nusa Tenggara Barat	201

Provinsi	PKB
(1)	(2)
Nusa Tenggara Timur	119
Kalimantan Barat	356
Kalimantan Tengah	241
Kalimantan Selatan	145
Kalimantan Timur	208
Kalimantan Utara	9
Sulawesi Utara	118
Sulawesi Tengah	220
Sulawesi Selatan	271
Sulawesi Tenggara	55
Gorontalo	133
Sulawesi Barat	153
Maluku	175
Maluku Utara	152
Papua Barat	151
Papua	116
Pusat	4.120
Jumlah	17.495

Sumber : Ditjen. PHI dan JSK, Data per Bulan Desember 2021; Diolah Pusdatik Kemnaker

31. Pengupahan

A. Rata-Rata Upah

Tabel 6. 15
Rata-Rata Upah Buruh/Karyawan/Pegawai Menurut Pendidikan Tertinggi yang Ditamatkan dan Jenis Kelamin, 2019-2021

Pendidikan tertinggi yang ditamatkan	2019			2020			2021		
	Laki-laki	Perempuan	Rata-Rata Upah / Gaji / Pendapatan	Laki-laki	Perempuan	Rata-Rata Upah / Gaji / Pendapatan	Laki-laki	Perempuan	Rata-Rata Upah / Gaji / Pendapatan
(1)	(2)	(3)	(4)	(5)	(6)	(7)	(8)	(9)	(10)
<=SD	2.032.095	1.251.302	1.796.292	1.885.121	1.142.238	1.650.259	1.876.951	1.143.808	1.648.278
SMP	2.315.743	1.650.447	2.118.685	2.166.813	1.542.276	1.985.814	2.164.689	1.563.353	1.981.048
SMU	3.150.654	2.155.661	2.839.227	2.947.377	2.064.207	2.673.767	2.905.076	2.006.474	2.620.082
SMK	3.090.646	2.344.423	2.870.523	2.896.447	2.163.206	2.686.689	2.897.700	2.200.699	2.692.844
Diploma I/II/III/ Akademi	4.562.365	3.088.491	3.738.285	4.296.813	3.017.279	3.572.370	4.255.523	2.935.617	3.512.524
Universitas (S1/S2/S3)	5.458.706	3.647.258	4.561.406	5.042.099	3.461.141	4.237.947	4.862.899	3.430.105	4.123.538
Rata-Rata Upah / Gaji / Pendapatan	3.158.857	2.446.049	2.907.530	2.980.557	2.354.599	2.756.345	2.956.626	2.353.815	2.736.463

Sumber : BPS, Sakernas Agustus 2019-2021, diolah Pusdatik Kemnaker

Tabel 6. 16
Rata-Rata Upah Buruh/Karyawan/Pegawai Menurut Golongan Umur dan Jenis Kelamin, 2019-2021

Golongan Umur	2019	2020	2021
---------------	------	------	------

	Laki-laki	Perempuan	Rata-Rata Upah / Gaji / Pendapatan	Laki-laki	Perempuan	Rata-Rata Upah / Gaji / Pendapatan	Laki-laki	Perempuan	Rata-Rata Upah / Gaji / Pendapatan
(1)	(2)	(3)	(4)	(5)	(6)	(7)	(8)	(9)	(10)
15 - 19 tahun	1.770.681	1.612.194	1.693.629	1.581.181	1.537.671	1.560.488	1.604.492	1.498.288	1.551.779
20 - 24 tahun	2.350.183	2.132.781	2.256.064	2.221.546	2.038.417	2.139.993	2.187.338	2.018.887	2.110.714
25 - 29 tahun	2.758.210	2.359.810	2.613.552	2.642.700	2.300.700	2.517.504	2.579.654	2.331.263	2.484.169
30 - 34 tahun	3.035.659	2.460.008	2.847.625	2.892.910	2.334.651	2.708.526	2.870.199	2.356.742	2.699.632
35 - 39 tahun	3.360.306	2.564.904	3.101.530	3.099.169	2.473.772	2.890.073	3.131.962	2.404.407	2.887.095
40 - 44 tahun	3.647.657	2.558.795	3.289.998	3.350.136	2.508.074	3.064.029	3.286.549	2.506.086	3.016.166
45 - 49 tahun	3.784.528	2.642.923	3.422.908	3.526.869	2.533.199	3.202.414	3.439.233	2.494.499	3.123.531
50 - 54 tahun	4.064.426	3.166.293	3.782.077	3.777.019	2.907.716	3.491.607	3.806.546	2.969.304	3.532.931
55 - 59 tahun	4.052.811	3.731.444	3.949.933	3.772.420	3.339.101	3.624.026	3.745.213	3.316.062	3.598.586
60-64 tahun	2.794.716	1.700.102	2.507.710	2.680.256	1.528.471	2.354.402	2.604.960	1.764.870	2.351.194
65 tahun +	2.352.488	1.217.855	2.020.067	2.349.039	1.036.815	1.965.622	2.149.971	1.025.153	1.831.115
Rata-Rata Upah / Gaji / Pendapatan	3.158.857	2.446.049	2.907.530	2.980.557	2.354.599	2.756.345	2.956.626	2.353.815	2.736.463

Sumber : BPS, Sakernas Agustus 2019-2021, diolah Pusdatik Kemnaker

Tabel 6. 17
Rata-Rata Upah Buruh/Karyawan/Pegawai Menurut Lapangan Usaha dan Jenis Kelamin, 2019-2021

Lapangan Usaha 17 Kategori	2019			2020			2021		
	Laki-laki	Perempuan	Rata-Rata Upah / Gaji / Pendapatan	Laki-laki	Perempuan	Rata-Rata Upah / Gaji / Pendapatan	Laki-laki	Perempuan	Rata-Rata Upah / Gaji / Pendapatan
(1)	(2)	(3)	(4)	(5)	(6)	(7)	(8)	(9)	(10)
A Pertanian, Kehutanan dan Perikanan	2.164.910	1.435.125	2.027.607	2.058.027	1.295.061	1.907.188	2.095.245	1.411.299	1.971.660
B Pertambangan dan	4.798.136	4.168.323	4.763.844	4.491.310	4.255.452	4.478.006	4.344.811	4.012.249	4.330.802

Lapangan Usaha 17 Kategori	2019			2020			2021		
	Laki-laki	Perempuan	Rata-Rata Upah / Gaji / Pendapatan	Laki-laki	Perempuan	Rata-Rata Upah / Gaji / Pendapatan	Laki-laki	Perempuan	Rata-Rata Upah / Gaji / Pendapatan
(1)	(2)	(3)	(4)	(5)	(6)	(7)	(8)	(9)	(10)
Penggalian									
C Industri Pengolahan	3.125.507	2.332.568	2.837.733	2.915.594	2.155.609	2.635.446	2.929.444	2.212.881	2.659.274
D Pengadaan Listrik dan Gas	4.045.657	4.055.013	4.046.646	3.737.694	3.702.576	3.734.427	3.559.907	4.550.112	3.668.150
E Pengadaan Air, Pengelolaan Sampah, Limbah, dan Daur Ulang	2.618.099	1.869.280	2.484.749	2.553.825	1.965.033	2.449.753	2.701.589	2.306.428	2.638.298
F Konstruksi	2.749.921	3.834.430	2.785.500	2.727.204	3.970.149	2.772.404	2.703.881	3.801.766	2.739.263
G Perdagangan Besar dan Eceran; Reparasi dan Perawatan Mobil dan Sepeda Motor	2.625.726	2.156.036	2.460.091	2.518.841	2.076.508	2.359.811	2.448.252	2.042.494	2.301.471
H Transportasi dan Pergudangan	3.568.750	3.740.854	3.584.671	3.081.365	3.935.847	3.149.968	2.884.167	3.803.820	2.959.761
I Penyediaan Akomodasi dan Makan Minum	2.683.471	1.909.473	2.333.127	2.193.773	1.604.707	1.929.990	2.133.420	1.548.042	1.868.856
J Informasi dan Komunikasi	4.571.629	3.550.118	4.284.788	4.063.738	3.649.601	3.943.383	4.176.944	4.014.732	4.131.229
K Jasa Keuangan dan Asuransi	4.298.001	4.089.215	4.223.513	4.144.027	4.156.560	4.148.675	4.209.640	4.013.317	4.135.417
L Real Estat	3.812.782	4.524.975	3.974.555	3.247.408	3.681.688	3.350.489	3.816.447	3.376.053	3.717.246
M,N Jasa Perusahaan	3.443.025	3.400.971	3.433.245	3.406.457	3.166.144	3.348.635	3.135.183	3.203.538	3.152.934
O Administrasi Pemerintahan, Pertahanan dan Jaminan Sosial Wajib	4.187.197	3.446.311	3.977.945	3.991.603	3.300.353	3.791.221	3.976.124	3.336.215	3.786.900
P Jasa Pendidikan	3.147.224	2.461.114	2.725.957	3.126.899	2.393.704	2.670.091	3.050.033	2.316.802	2.586.677

Lapangan Usaha 17 Kategori	2019			2020			2021		
	Laki-laki	Perempuan	Rata-Rata Upah / Gaji / Pendapatan	Laki-laki	Perempuan	Rata-Rata Upah / Gaji / Pendapatan	Laki-laki	Perempuan	Rata-Rata Upah / Gaji / Pendapatan
(1)	(2)	(3)	(4)	(5)	(6)	(7)	(8)	(9)	(10)
Q Jasa Kesehatan dan Kegiatan Sosial	3.778.441	3.256.826	3.423.255	3.646.545	3.114.933	3.280.541	3.680.859	3.096.627	3.272.315
R,S,T,U Jasa Lainnya	2.436.285	1.342.756	1.770.708	2.195.473	1.333.671	1.694.250	2.223.765	1.262.365	1.636.824
Rata-Rata Upah / Gaji / Pendapatan	3.158.857	2.446.049	2.907.530	2.980.557	2.354.599	2.756.345	2.956.626	2.353.815	2.736.463

Sumber : BPS, Sakernas Agustus 2019-2021, diolah Pusdatik Kemnaker

Tabel 6. 18
Rata-Rata Upah Buruh/Karyawan/Pegawai Menurut Jabatan dan Jenis Kelamin, 2019-2021

KBJI 2014	2019			2020			2021		
	Laki-laki	Perempuan	Rata-Rata Upah / Gaji / Pendapatan	Laki-laki	Perempuan	Rata-Rata Upah / Gaji / Pendapatan	Laki-laki	Perempuan	Rata-Rata Upah / Gaji / Pendapatan
(1)	(2)	(3)	(4)	(5)	(6)	(7)	(8)	(9)	(10)
0 Tentara Nasional Indonesia (TNI) dan Kepolisian Negara Republik Indonesia (POLRI)	5.911.253	6.059.557	5.917.763	5.655.475	5.055.758	5.635.417	5.784.938	5.517.788	5.775.253
1 Manajer	7.747.091	6.190.607	7.342.967	6.677.789	5.375.648	6.340.096	6.479.485	5.652.661	6.266.275
2 Profesional	4.216.749	2.833.373	3.377.434	4.111.296	2.792.229	3.293.775	4.049.647	2.743.160	3.223.842
3 Teknisi dan Asisten Profesional	4.767.111	3.596.138	4.456.552	4.425.915	3.419.947	4.143.381	4.414.500	3.358.814	4.090.215
4 Tenaga Tata Usaha	3.574.727	3.167.050	3.388.176	3.575.514	3.178.079	3.392.522	3.508.526	3.105.033	3.318.890
5 Tenaga Usaha Jasa dan	2.608.669	1.929.142	2.333.225	2.499.058	1.817.715	2.239.337	2.459.080	1.781.400	2.192.604

KBJI 2014	2019			2020			2021		
	Laki-laki	Perempuan	Rata-Rata Upah / Gaji / Pendapatan	Laki-laki	Perempuan	Rata-Rata Upah / Gaji / Pendapatan	Laki-laki	Perempuan	Rata-Rata Upah / Gaji / Pendapatan
(1)	(2)	(3)	(4)	(5)	(6)	(7)	(8)	(9)	(10)
Tenaga Penjualan									
6 Pekerja Terampil Pertanian, Kehutanan, dan Perikanan	2.073.748	1.423.902	1.962.612	1.968.777	1.333.740	1.861.145	1.979.441	1.412.322	1.888.342
7 Pekerja Pengolahan, Kerajinan, dan YBDI	2.479.225	1.776.924	2.296.196	2.370.939	1.626.813	2.173.827	2.358.873	1.691.156	2.171.350
8 Operator dan Perakit Mesin	3.159.096	2.726.317	3.075.548	2.958.120	2.662.380	2.905.233	2.954.849	2.749.516	2.916.790
9 Pekerja Kasar	2.148.990	1.446.434	1.940.742	2.099.627	1.421.891	1.888.850	2.115.133	1.435.895	1.907.676
Rata-Rata Upah / Gaji / Pendapatan	3.158.857	2.446.049	2.907.530	2.980.557	2.354.599	2.756.345	2.956.626	2.353.815	2.736.463

Sumber : BPS, Sakernas Agustus 2019-2021, diolah Pusdatik Kemnaker

Tabel 6. 19

Rata-Rata Upah Buruh/Karyawan/Pegawai Menurut Jumlah Jam Kerja dan Jenis Kelamin, 2019-2021

Jumlah Jam Kerja Seluruh Pekerjaan Seminggu Yang Lalu	2019			2020			2021		
	Laki-laki	Perempuan	Rata-Rata Upah / Gaji / Pendapatan	Laki-laki	Perempuan	Rata-Rata Upah / Gaji / Pendapatan	Laki-laki	Perempuan	Rata-Rata Upah / Gaji / Pendapatan
(1)	(2)	(3)	(4)	(5)	(6)	(7)	(8)	(9)	(10)
0 ¹³⁾	2.761.099	1.884.282	2.458.785	2.303.467	1.594.222	2.052.299	2.167.650	1.556.296	1.951.910
1 - 34	2.097.460	1.403.835	1.744.533	2.473.009	1.940.051	2.212.385	2.491.633	1.946.970	2.216.248
35 - 40 ¹⁴⁾	4.219.034	3.399.252	3.891.811	3.944.856	3.221.600	3.663.253	3.811.517	3.162.867	3.564.384
41 - 48 ¹⁵⁾	3.062.644	2.627.458	2.917.776	2.913.147	2.450.300	2.770.792	2.872.150	2.490.296	2.751.309

¹³⁾ Sementara Tidak Bekerja

¹⁴⁾ Jam Kerja Normatif berdasarkan UU 13/2003 tentang Ketenagakerjaan (40 jam kerja per minggu)

¹⁵⁾ Jam Kerja Normatif berdasarkan International Labour Organization (48 jam kerja per minggu) Sumber : BPS, Sakernas Februari 2021 (diolah Pusdatik Kemnaker)

Jumlah Jam Kerja Seluruh Pekerjaan Seminggu Yang Lalu	2019			2020			2021		
	Laki-laki	Perempuan	Rata-Rata Upah / Gaji / Pendapatan	Laki-laki	Perempuan	Rata-Rata Upah / Gaji / Pendapatan	Laki-laki	Perempuan	Rata-Rata Upah / Gaji / Pendapatan
(1)	(2)	(3)	(4)	(5)	(6)	(7)	(8)	(9)	(10)
> 48	2.977.309	2.101.411	2.741.872	2.764.566	1.960.301	2.546.737	2.778.074	1.973.252	2.555.741
Rata-Rata Upah / Gaji / Pendapatan	3.158.857	2.446.049	2.907.530	2.980.557	2.354.599	2.756.345	2.956.626	2.353.815	2.736.463

Sumber : BPS, Sakernas Agustus 2019-2021, diolah Pusdatik Kemnaker

Tabel 6. 20
Rata-Rata Upah Buruh/Karyawan/Pegawai Menurut Daerah Tempat Tinggal dan Jenis Kelamin, 2019-2021

Daerah Tempat Tinggal	2019			2020			2021		
	Laki-laki	Perempuan	Rata-Rata Upah / Gaji / Pendapatan	Laki-laki	Perempuan	Rata-Rata Upah / Gaji / Pendapatan	Laki-laki	Perempuan	Rata-Rata Upah / Gaji / Pendapatan
(1)	(2)	(3)	(4)	(5)	(6)	(7)	(8)	(9)	(10)
Perkotaan	3.493.150	2.716.782	3.210.630	3.261.614	2.616.793	3.026.853	3.223.402	2.606.341	2.994.513
Perdesaan	2.437.023	1.756.912	2.214.809	2.350.844	1.714.969	2.131.717	2.355.633	1.736.243	2.137.615
Rata-Rata Upah / Gaji / Pendapatan	3.158.857	2.446.049	2.907.530	2.980.557	2.354.599	2.756.345	2.956.626	2.353.815	2.736.463

Sumber : BPS, Sakernas Agustus 2019-2021, diolah Pusdatik Kemnaker

Tabel 6. 21
Rata-Rata Upah Buruh/Karyawan/Pegawai Menurut Provinsi dan Jenis Kelamin, 2019-2021

Provinsi	2019	2020	2021
----------	------	------	------

	Laki-laki	Perempuan	Rata-Rata Upah / Gaji / Pendapatan	Laki-laki	Perempuan	Rata-Rata Upah / Gaji / Pendapatan	Laki-laki	Perempuan	Rata-Rata Upah / Gaji / Pendapatan
(1)	(2)	(3)	(4)	(5)	(6)	(7)	(8)	(9)	(10)
Aceh	2.567.225	2.016.232	2.369.381	2.558.870	2.110.188	2.394.965	2.514.811	2.055.376	2.341.701
Sumatera Utara	2.673.101	2.084.919	2.469.260	2.604.161	1.974.680	2.384.060	2.568.578	1.950.562	2.347.229
Sumatera Barat	2.859.173	2.360.252	2.663.952	2.840.237	2.388.175	2.660.533	2.819.050	2.382.346	2.644.615
Riau	3.031.280	2.341.078	2.814.911	2.872.345	2.311.844	2.692.523	2.820.577	2.233.029	2.626.889
Jambi	2.528.598	1.934.506	2.338.912	2.380.411	1.839.596	2.205.868	2.454.268	1.899.653	2.268.338
Sumatera Selatan	2.526.722	1.868.421	2.304.986	2.418.076	1.881.921	2.231.143	2.436.080	1.827.023	2.225.264
Bengkulu	2.714.393	2.173.457	2.513.469	2.792.490	2.160.758	2.540.846	2.826.936	2.155.881	2.562.262
Lampung	2.501.689	1.850.371	2.281.656	2.358.005	1.870.381	2.185.101	2.367.879	1.890.841	2.197.346
Bangka-Belitung	3.161.846	2.484.122	2.934.472	2.616.589	2.084.095	2.436.156	2.851.631	2.232.024	2.644.207
Kepulauan Riau	4.519.911	3.560.569	4.196.527	4.488.035	3.644.356	4.186.844	4.351.046	3.531.965	4.056.847
DKI Jakarta	4.742.981	3.921.816	4.432.314	4.455.521	3.820.851	4.224.720	4.219.255	3.698.904	4.028.744
Jawa Barat	3.564.475	2.820.462	3.321.654	3.245.662	2.721.296	3.073.294	3.268.826	2.733.214	3.083.829
Jawa Tengah	2.438.257	1.816.805	2.192.763	2.344.375	1.725.461	2.088.172	2.296.349	1.765.799	2.074.451
D I Yogyakarta	2.562.820	1.948.165	2.307.500	2.624.187	1.899.441	2.308.710	2.514.156	1.946.163	2.272.425
Jawa Timur	2.723.408	2.066.254	2.485.735	2.618.885	1.985.271	2.389.494	2.605.037	1.966.073	2.368.719
Banten	4.044.895	3.446.683	3.847.308	3.847.465	3.380.895	3.693.411	3.915.848	3.519.695	3.782.482
Bali	3.221.650	2.622.427	2.980.127	2.661.536	2.131.983	2.446.534	2.563.640	2.137.936	2.388.382
Nusa Tenggara Barat	2.674.302	1.874.094	2.382.954	2.413.921	1.754.313	2.169.679	2.372.547	1.737.946	2.133.236
Nusa Tenggara Timur	2.259.852	1.898.725	2.125.448	2.285.953	1.986.675	2.167.121	2.219.077	1.931.701	2.104.730
Kalimantan Barat	2.748.166	2.024.538	2.534.667	2.579.341	1.985.571	2.400.905	2.592.272	2.023.426	2.424.267
Kalimantan Tengah	3.267.108	2.416.642	3.011.436	3.065.478	2.632.344	2.934.082	3.047.968	2.536.487	2.888.690
Kalimantan Selatan	3.207.576	2.167.974	2.866.779	2.907.719	2.123.489	2.651.958	2.846.046	2.195.492	2.634.325
Kalimantan Timur	4.317.751	2.883.143	3.912.133	4.018.986	2.749.002	3.640.294	4.081.084	2.784.643	3.695.990
Kalimantan Utara	3.672.993	2.692.727	3.366.026	3.535.249	2.919.901	3.340.249	3.458.633	2.931.695	3.289.079
Sulawesi Utara	3.394.252	3.224.587	3.330.932	3.126.089	3.072.462	3.106.020	3.188.897	3.018.283	3.124.581

Provinsi	2019			2020			2021		
	Laki-laki	Perempuan	Rata-Rata Upah / Gaji / Pendapatan	Laki-laki	Perempuan	Rata-Rata Upah / Gaji / Pendapatan	Laki-laki	Perempuan	Rata-Rata Upah / Gaji / Pendapatan
(1)	(2)	(3)	(4)	(5)	(6)	(7)	(8)	(9)	(10)
Sulawesi Tengah	2.622.474	2.178.497	2.465.212	2.637.888	2.281.171	2.498.933	2.771.325	2.300.908	2.586.329
Sulawesi Selatan	3.188.437	2.475.283	2.917.128	3.027.663	2.408.565	2.792.616	2.993.698	2.382.117	2.760.728
Sulawesi Tenggara	2.919.515	2.126.033	2.620.269	2.820.196	2.146.617	2.574.589	2.822.865	2.152.322	2.573.453
Gorontalo	2.612.651	2.204.531	2.440.313	2.356.136	2.060.087	2.228.459	2.358.876	2.102.005	2.242.813
Sulawesi Barat	2.466.087	1.735.760	2.210.165	2.260.263	1.744.990	2.068.690	2.425.924	1.820.312	2.200.963
Maluku	3.055.954	2.761.062	2.945.046	2.938.021	2.519.484	2.766.573	2.848.537	2.423.382	2.676.833
Maluku Utara	3.086.156	2.290.913	2.820.250	3.115.196	2.401.788	2.869.968	3.297.710	2.409.978	2.996.268
Papua Barat	3.495.157	2.991.758	3.347.631	3.492.136	2.893.042	3.307.638	3.378.026	2.945.174	3.239.125
Papua	4.216.042	3.492.581	4.030.344	4.207.401	3.382.354	3.977.594	4.142.311	3.472.872	3.949.649
Total	3.158.857	2.446.049	2.907.530	2.980.557	2.354.599	2.756.345	2.956.626	2.353.815	2.736.463

Sumber : BPS, Sakernas Agustus 2019-2021, diolah Pusdatik Kemnaker

B. Perbandingan Upah/Gaji Buruh/Karyawan/Pegawai Terhadap UMP di Provinsi Tempat Kerja

Tabel 6. 22
Jumlah Buruh/Karyawan/Pegawai Terhadap UMP Tempat Kerja di Indonesia
Menurut Provinsi Tempat Kerja, Kategori Upah Terhadap UMP, dan Jenis Kelamin di Indonesia, 2019-2021

Provinsi	Kategori Upah Terhadap UMP di Tempat Kerja	2019			2020			2021		
		Laki-laki	Perempuan	Jumlah	Laki-laki	Perempuan	Jumlah	Laki-laki	Perempuan	Jumlah
(1)	(2)	(3)	(4)	(5)	(6)	(7)	(8)	(9)	(10)	(11)
Aceh	< UMP Tempat Kerja	386.947	220.290	607.237	395.056	215.810	610.866	404.275	235.942	640.217
	>= UMP Tempat	182.103	93.936	276.039	127.333	79.310	206.643	131.932	81.908	213.840

Provinsi	Kategori Upah Terhadap UMP di Tempat Kerja	2019			2020			2021		
		Laki-laki	Perempuan	Jumlah	Laki-laki	Perempuan	Jumlah	Laki-laki	Perempuan	Jumlah
(1)	(2)	(3)	(4)	(5)	(6)	(7)	(8)	(9)	(10)	(11)
	Kerja									
	Total	569.050	314.226	883.276	522.389	295.120	817.509	536.207	317.850	854.057
Sumatera Utara	< UMP Tempat Kerja	907.073	666.446	1.573.519	824.671	591.710	1.416.381	856.740	636.705	1.493.445
	>= UMP Tempat Kerja	968.444	346.951	1.315.395	808.767	297.634	1.106.401	801.128	302.979	1.104.107
	Total	1.875.517	1.013.397	2.888.914	1.633.438	889.344	2.522.782	1.657.868	939.684	2.597.552
Sumatera Barat	< UMP Tempat Kerja	255.606	215.138	470.744	267.517	197.427	464.944	276.415	211.706	488.121
	>= UMP Tempat Kerja	260.701	119.834	380.535	196.154	112.294	308.448	206.986	116.435	323.421
	Total	516.307	334.972	851.279	463.671	309.721	773.392	483.401	328.141	811.542
Riau	< UMP Tempat Kerja	429.648	260.927	690.575	459.551	270.417	729.968	476.888	295.952	772.840
	>= UMP Tempat Kerja	453.881	136.919	590.800	357.687	111.485	469.172	387.435	121.903	509.338
	Total	883.529	397.846	1.281.375	817.238	381.902	1.199.140	864.323	417.855	1.282.178
Jambi	< UMP Tempat Kerja	262.845	153.241	416.086	272.948	145.023	417.971	265.569	151.150	416.719
	>= UMP Tempat Kerja	191.668	55.572	247.240	130.109	40.625	170.734	135.827	45.764	181.591
	Total	454.513	208.813	663.326	403.057	185.648	588.705	401.396	196.914	598.310
Sumatera Selatan	< UMP Tempat Kerja	681.288	374.904	1.056.192	665.756	383.959	1.049.715	697.096	396.448	1.093.544
	>= UMP Tempat Kerja	306.406	119.672	426.078	205.906	79.150	285.056	222.976	88.039	311.015
	Total	987.694	494.576	1.482.270	871.662	463.109	1.334.771	920.072	484.487	1.404.559
Bengkulu	< UMP Tempat Kerja	99.704	72.645	172.349	87.325	72.235	159.560	89.973	73.693	163.666

Provinsi	Kategori Upah Terhadap UMP di Tempat Kerja	2019			2020			2021		
		Laki-laki	Perempuan	Jumlah	Laki-laki	Perempuan	Jumlah	Laki-laki	Perempuan	Jumlah
(1)	(2)	(3)	(4)	(5)	(6)	(7)	(8)	(9)	(10)	(11)
	>= UMP Tempat Kerja	96.212	40.679	136.891	81.217	37.670	118.887	85.712	39.332	125.044
	Total	195.916	113.324	309.240	168.542	109.905	278.447	175.685	113.025	288.710
Lampung	< UMP Tempat Kerja	435.198	290.909	726.107	445.898	274.530	720.428	458.956	289.653	748.609
	>= UMP Tempat Kerja	339.208	112.293	451.501	243.810	106.924	350.734	252.245	110.423	362.668
	Total	774.406	403.202	1.177.608	689.708	381.454	1.071.162	711.201	400.076	1.111.277
Bangka-Belitung	< UMP Tempat Kerja	133.410	81.458	214.868	159.763	85.671	245.434	156.858	86.361	243.219
	>= UMP Tempat Kerja	93.791	29.944	123.735	42.794	15.404	58.198	52.532	17.218	69.750
	Total	227.201	111.402	338.603	202.557	101.075	303.632	209.390	103.579	312.969
Kepulauan Riau	< UMP Tempat Kerja	99.436	79.961	179.397	143.308	89.987	233.295	151.820	101.194	253.014
	>= UMP Tempat Kerja	338.687	139.550	478.237	257.347	131.611	388.958	282.579	140.901	423.480
	Total	438.123	219.511	657.634	400.655	221.598	622.253	434.399	242.095	676.494
DKI Jakarta	< UMP Tempat Kerja	1.654.961	869.154	2.524.115	1.746.268	855.361	2.601.629	1.826.651	895.126	2.721.777
	>= UMP Tempat Kerja	1.587.090	720.067	2.307.157	924.801	436.440	1.361.241	867.185	427.430	1.294.615
	Total	3.242.051	1.589.221	4.831.272	2.671.069	1.291.801	3.962.870	2.693.836	1.322.556	4.016.392
Jawa Barat	< UMP Tempat Kerja	1.452.801	1.163.569	2.616.370	1.830.281	1.238.243	3.068.524	1.795.636	1.314.629	3.110.265
	>= UMP Tempat Kerja	4.526.114	1.874.673	6.400.787	3.527.589	1.488.048	5.015.637	3.708.003	1.706.041	5.414.044
	Total	5.978.915	3.038.242	9.017.157	5.357.870	2.726.291	8.084.161	5.503.639	3.020.670	8.524.309
Jawa Tengah	< UMP Tempat	1.275.653	1.441.268	2.716.921	1.350.407	1.471.762	2.822.169	1.470.119	1.542.540	3.012.659

Provinsi	Kategori Upah Terhadap UMP di Tempat Kerja	2019			2020			2021		
		Laki-laki	Perempuan	Jumlah	Laki-laki	Perempuan	Jumlah	Laki-laki	Perempuan	Jumlah
(1)	(2)	(3)	(4)	(5)	(6)	(7)	(8)	(9)	(10)	(11)
	Kerja									
	>= UMP Tempat Kerja	2.455.945	1.228.966	3.684.911	1.877.899	987.394	2.865.293	2.066.801	1.171.699	3.238.500
	Total	3.731.598	2.670.234	6.401.832	3.228.306	2.459.156	5.687.462	3.536.920	2.714.239	6.251.159
D I Yogyakarta	< UMP Tempat Kerja	170.422	197.765	368.187	187.934	206.893	394.827	225.830	217.125	442.955
	>= UMP Tempat Kerja	398.917	208.370	607.287	289.537	159.932	449.469	307.474	178.558	486.032
	Total	569.339	406.135	975.474	477.471	366.825	844.296	533.304	395.683	928.987
Jawa Timur	< UMP Tempat Kerja	1.514.856	1.448.862	2.963.718	1.589.475	1.441.216	3.030.691	1.778.694	1.632.982	3.411.676
	>= UMP Tempat Kerja	3.223.753	1.266.898	4.490.651	2.754.855	1.044.949	3.799.804	2.675.476	1.007.041	3.682.517
	Total	4.738.609	2.715.760	7.454.369	4.344.330	2.486.165	6.830.495	4.454.170	2.640.023	7.094.193
Banten	< UMP Tempat Kerja	446.670	307.036	753.706	517.458	324.789	842.247	525.351	348.428	873.779
	>= UMP Tempat Kerja	1.448.297	606.832	2.055.129	1.165.276	484.288	1.649.564	1.224.765	523.690	1.748.455
	Total	1.894.967	913.868	2.808.835	1.682.734	809.077	2.491.811	1.750.116	872.118	2.622.234
Bali	< UMP Tempat Kerja	234.149	226.690	460.839	306.996	267.238	574.234	338.763	270.833	609.596
	>= UMP Tempat Kerja	490.617	241.369	731.986	291.096	130.309	421.405	249.760	130.717	380.477
	Total	724.766	468.059	1.192.825	598.092	397.547	995.639	588.523	401.550	990.073
Nusa Tenggara Barat	< UMP Tempat Kerja	235.443	171.298	406.741	243.149	172.826	415.975	256.956	180.604	437.560
	>= UMP Tempat Kerja	186.376	68.623	254.999	153.520	58.862	212.382	142.942	60.756	203.698
	Total	421.819	239.921	661.740	396.669	231.688	628.357	399.898	241.360	641.258

Provinsi	Kategori Upah Terhadap UMP di Tempat Kerja	2019			2020			2021		
		Laki-laki	Perempuan	Jumlah	Laki-laki	Perempuan	Jumlah	Laki-laki	Perempuan	Jumlah
(1)	(2)	(3)	(4)	(5)	(6)	(7)	(8)	(9)	(10)	(11)
Nusa Tenggara Timur	< UMP Tempat Kerja	225.931	151.299	377.230	199.324	142.075	341.399	214.328	149.573	363.901
	>= UMP Tempat Kerja	195.154	95.514	290.668	159.534	93.394	252.928	162.140	97.767	259.907
	Total	421.085	246.813	667.898	358.858	235.469	594.327	376.468	247.340	623.808
Kalimantan Barat	< UMP Tempat Kerja	267.334	175.203	442.537	281.171	171.205	452.376	297.428	177.742	475.170
	>= UMP Tempat Kerja	373.091	90.430	463.521	308.210	78.689	386.899	337.973	86.066	424.039
	Total	640.425	265.633	906.058	589.381	249.894	839.275	635.401	263.808	899.209
Kalimantan Tengah	< UMP Tempat Kerja	186.754	115.688	302.442	204.538	107.018	311.556	211.831	112.504	324.335
	>= UMP Tempat Kerja	252.364	65.502	317.866	182.742	58.357	241.099	187.471	62.828	250.299
	Total	439.118	181.190	620.308	387.280	165.375	552.655	399.302	175.332	574.634
Kalimantan Selatan	< UMP Tempat Kerja	289.252	189.690	478.942	298.315	179.016	477.331	319.205	184.721	503.926
	>= UMP Tempat Kerja	272.675	77.821	350.496	213.382	65.805	279.187	216.537	70.063	286.600
	Total	561.927	267.511	829.438	511.697	244.821	756.518	535.742	254.784	790.526
Kalimantan Timur	< UMP Tempat Kerja	220.783	144.770	365.553	228.624	151.797	380.421	231.680	152.050	383.730
	>= UMP Tempat Kerja	466.279	113.479	579.758	390.414	97.637	488.051	397.069	103.217	500.286
	Total	687.062	258.249	945.311	619.038	249.434	868.472	628.749	255.267	884.016
Kalimantan Utara	< UMP Tempat Kerja	50.360	31.509	81.869	58.823	31.161	89.984	62.388	33.865	96.253
	>= UMP Tempat Kerja	63.385	17.550	80.935	46.178	15.783	61.961	46.013	16.310	62.323

Provinsi	Kategori Upah Terhadap UMP di Tempat Kerja	2019			2020			2021		
		Laki-laki	Perempuan	Jumlah	Laki-laki	Perempuan	Jumlah	Laki-laki	Perempuan	Jumlah
(1)	(2)	(3)	(4)	(5)	(6)	(7)	(8)	(9)	(10)	(11)
	Total	113.745	49.059	162.804	105.001	46.944	151.945	108.401	50.175	158.576
Sulawesi Utara	< UMP Tempat Kerja	172.829	104.668	277.497	181.583	100.946	282.529	177.483	99.114	276.597
	>= UMP Tempat Kerja	126.552	73.141	199.693	75.766	52.600	128.366	78.914	55.914	134.828
	Total	299.381	177.809	477.190	257.349	153.546	410.895	256.397	155.028	411.425
Sulawesi Tengah	< UMP Tempat Kerja	171.205	108.487	279.692	159.053	112.368	271.421	154.713	112.243	266.956
	>= UMP Tempat Kerja	147.468	63.181	210.649	124.413	64.265	188.678	130.003	69.117	199.120
	Total	318.673	171.668	490.341	283.466	176.633	460.099	284.716	181.360	466.076
Sulawesi Selatan	< UMP Tempat Kerja	543.094	377.648	920.742	557.526	354.017	911.543	614.382	390.604	1.004.986
	>= UMP Tempat Kerja	344.421	174.493	518.914	230.123	142.505	372.628	236.120	140.329	376.449
	Total	887.515	552.141	1.439.656	787.649	496.522	1.284.171	850.502	530.933	1.381.435
Sulawesi Tenggara	< UMP Tempat Kerja	124.538	103.300	227.838	147.674	103.272	250.946	154.434	115.449	269.883
	>= UMP Tempat Kerja	137.287	55.281	192.568	120.044	48.384	168.428	127.650	50.168	177.818
	Total	261.825	158.581	420.406	267.718	151.656	419.374	282.084	165.617	447.701
Gorontalo	< UMP Tempat Kerja	73.369	63.045	136.414	79.202	62.818	142.020	79.092	66.248	145.340
	>= UMP Tempat Kerja	48.581	27.846	76.427	28.693	21.598	50.291	28.737	24.185	52.922
	Total	121.950	90.891	212.841	107.895	84.416	192.311	107.829	90.433	198.262
Sulawesi Barat	< UMP Tempat Kerja	60.691	43.099	103.790	71.290	45.029	116.319	70.598	47.905	118.503
	>= UMP Tempat	47.672	18.004	65.676	35.753	17.968	53.721	39.913	18.563	58.476

Provinsi	Kategori Upah Terhadap UMP di Tempat Kerja	2019			2020			2021		
		Laki-laki	Perempuan	Jumlah	Laki-laki	Perempuan	Jumlah	Laki-laki	Perempuan	Jumlah
(1)	(2)	(3)	(4)	(5)	(6)	(7)	(8)	(9)	(10)	(11)
	Kerja									
	Total	108.363	61.103	169.466	107.043	62.997	170.040	110.511	66.468	176.979
Maluku	< UMP Tempat Kerja	83.018	49.512	132.530	79.932	55.823	135.755	96.222	62.446	158.668
	>= UMP Tempat Kerja	90.864	53.103	143.967	68.941	45.243	114.184	69.445	46.289	115.734
	Total	173.882	102.615	276.497	148.873	101.066	249.939	165.667	108.735	274.402
Maluku Utara	< UMP Tempat Kerja	66.258	41.516	107.774	61.103	36.503	97.606	65.496	39.661	105.157
	>= UMP Tempat Kerja	68.980	24.022	93.002	55.436	23.506	78.942	66.790	25.301	92.091
	Total	135.238	65.538	200.776	116.539	60.009	176.548	132.286	64.962	197.248
Papua Barat	< UMP Tempat Kerja	67.559	33.563	101.122	75.252	36.005	111.257	77.765	39.562	117.327
	>= UMP Tempat Kerja	83.675	23.884	107.559	59.679	20.293	79.972	62.561	22.743	85.304
	Total	151.234	57.447	208.681	134.931	56.298	191.229	140.326	62.305	202.631
Papua	< UMP Tempat Kerja	123.702	50.460	174.162	120.330	54.311	174.641	128.894	63.182	192.076
	>= UMP Tempat Kerja	163.907	41.504	205.411	122.807	36.647	159.454	131.021	39.153	170.174
	Total	287.609	91.964	379.573	243.137	90.958	334.095	259.915	102.335	362.250
Negara Lain*)	< UMP Tempat Kerja	2.162	371	2.533	4.000	727	4.727	2.333	-	2.333
	>= UMP Tempat Kerja	50.214	3.556	53.770	23.874	860	24.734	25.828	469	26.297
	Total	52.376	3.927	56.303	27.874	1.587	29.461	28.161	469	28.630

*) Upah/Gaji/Pendapatan dari Buruh/Karyawan/Pegawai dibandingkan terhadap rata-rata UMP Nasional

Provinsi	Kategori Upah Terhadap UMP di Tempat Kerja	2019			2020			2021		
		Laki-laki	Perempuan	Jumlah	Laki-laki	Perempuan	Jumlah	Laki-laki	Perempuan	Jumlah
(1)	(2)	(3)	(4)	(5)	(6)	(7)	(8)	(9)	(10)	(11)
Tidak Tahu*)	< UMP Tempat Kerja	-	-	-	760	-	760	-	-	-
	>= UMP Tempat Kerja	646	-	646	2.163	-	2.163	3.113	1.194	4.307
	Total	646	-	646	2.923	-	2.923	3.113	1.194	4.307
Total	< UMP Tempat Kerja	13.404.949	10.025.389	23.430.338	14.302.261	10.049.188	24.351.449	15.010.862	10.727.940	25.738.802
	>= UMP Tempat Kerja	20.481.425	8.429.459	28.910.884	15.683.849	6.685.863	22.369.712	16.149.056	7.200.510	23.349.566
	Total	33.886.374	18.454.848	52.341.222	29.986.110	16.735.051	46.721.161	31.159.918	17.928.450	49.088.368

Sumber : BPS, Sakernas Agustus 2019-2021, diolah Pusdatik Kemnaker

C. Pekerja Penerima Upah (PPU)

Pekerja Penerima Upah (PPU) adalah penduduk bekerja yang memiliki status pekerjaan sebagai buruh/karyawan/pegawai, pekerja bebas di pertanian, dan pekerja bebas di nonpertanian.

Tabel 6. 23
Pekerja Penerima Upah (PPU) menurut Pendidikan Tertinggi yang Ditamatkan dan Jenis Kelamin, 2019-2021

Pendidikan tertinggi yang ditamatkan (1)	Kategori Upah (2)	2019			2020			2021		
		Laki-laki (3)	Perempuan (4)	Jumlah (5)	Laki-laki (6)	Perempuan (7)	Jumlah (8)	Laki-laki (9)	Perempuan (10)	Jumlah (11)
<=SD	< 1 Juta	2.629.265	3.001.508	5.630.773	3.005.359	3.095.998	6.101.357	2.962.480	2.944.383	5.906.863
	1 - 2 Juta	5.575.260	1.781.311	7.356.571	5.204.538	1.516.454	6.720.992	5.486.872	1.510.763	6.997.635
	> 2 Juta	4.584.502	529.020	5.113.522	3.434.514	340.383	3.774.897	3.408.919	321.401	3.730.320
	Total	12.789.027	5.311.839	18.100.866	11.644.411	4.952.835	16.597.246	11.858.271	4.776.547	16.634.818
SMP	< 1 Juta	985.861	974.842	1.960.703	1.273.983	983.532	2.257.515	1.221.759	1.032.301	2.254.060
	1 - 2 Juta	3.230.835	1.119.349	4.350.184	3.093.582	988.627	4.082.209	3.226.745	1.007.559	4.234.304
	> 2 Juta	3.616.589	699.296	4.315.885	2.913.912	488.190	3.402.102	2.858.607	523.639	3.382.246
	Total	7.833.285	2.793.487	10.626.772	7.281.477	2.460.349	9.741.826	7.307.111	2.563.499	9.870.610
SMU	< 1 Juta	722.711	972.263	1.694.974	924.672	1.016.466	1.941.138	915.797	1.071.320	1.987.117
	1 - 2 Juta	2.499.036	1.277.228	3.776.264	2.662.857	1.198.474	3.861.331	2.819.110	1.301.643	4.120.753
	> 2 Juta	5.894.087	1.659.365	7.553.452	5.090.957	1.356.698	6.447.655	5.052.118	1.340.009	6.392.127
	Total	9.115.834	3.908.856	13.024.690	8.678.486	3.571.638	12.250.124	8.787.025	3.712.972	12.499.997
SMK	< 1 Juta	463.474	475.556	939.030	619.743	481.229	1.100.972	645.193	546.169	1.191.362
	1 - 2	2.012.158	990.437	3.002.595	2.110.869	952.438	3.063.307	2.502.990	1.157.911	3.660.901

Pendidikan tertinggi yang ditamatkan	Kategori Upah	2019			2020			2021		
		Laki-laki	Perempuan	Jumlah	Laki-laki	Perempuan	Jumlah	Laki-laki	Perempuan	Jumlah
(1)	(2)	(3)	(4)	(5)	(6)	(7)	(8)	(9)	(10)	(11)
	Juta									
	> 2 Juta	4.606.474	1.353.586	5.960.060	3.876.933	1.020.806	4.897.739	4.430.369	1.223.260	5.653.629
	Total	7.082.106	2.819.579	9.901.685	6.607.545	2.454.473	9.062.018	7.578.552	2.927.340	10.505.892
Diploma I/II/III/ Akademi	< 1 Juta	62.101	213.848	275.949	69.415	215.839	285.254	80.329	266.620	346.949
	1 - 2 Juta	168.082	295.912	463.994	177.240	321.030	498.270	222.820	375.307	598.127
	> 2 Juta	900.514	915.047	1.815.561	826.259	843.527	1.669.786	969.367	977.059	1.946.426
	Total	1.130.697	1.424.807	2.555.504	1.072.914	1.380.396	2.453.310	1.272.516	1.618.986	2.891.502
Universitas (S1/S2/S3)	< 1 Juta	386.744	944.185	1.330.929	365.472	911.793	1.277.265	368.004	959.555	1.327.559
	1 - 2 Juta	677.872	866.197	1.544.069	672.709	915.418	1.588.127	745.768	999.864	1.745.632
	> 2 Juta	4.120.568	3.260.847	7.381.415	3.757.545	3.111.198	6.868.743	3.825.096	3.266.997	7.092.093
	Total	5.185.184	5.071.229	10.256.413	4.795.726	4.938.409	9.734.135	4.938.868	5.226.416	10.165.284
Jumlah	< 1 Juta	5.250.156	6.582.202	11.832.358	6.258.644	6.704.857	12.963.501	6.193.562	6.820.348	13.013.910
	1 - 2 Juta	14.163.243	6.330.434	20.493.677	13.921.795	5.892.441	19.814.236	15.004.305	6.353.047	21.357.352
	> 2 Juta	23.722.734	8.417.161	32.139.895	19.900.120	7.160.802	27.060.922	20.544.476	7.652.365	28.196.841
	Total	43.136.133	21.329.797	64.465.930	40.080.559	19.758.100	59.838.659	41.742.343	20.825.760	62.568.103

Sumber : BPS, Sakernas Agustus 2019-2021, diolah Pusatik Kemnaker

Tabel 6. 24
Pekerja Penerima Upah (PPU) menurut Golongan Umur dan Jenis Kelamin, 2019-2021

Golongan Umur	Kategori Upah	2019			2020			2021		
		Laki-laki	Perempuan	Jumlah	Laki-laki	Perempuan	Jumlah	Laki-laki	Perempuan	Jumlah
(1)	(2)	(3)	(4)	(5)	(6)	(7)	(8)	(9)	(10)	(11)
15 - 19 tahun	< 1 Juta	395.824	364.583	760.407	429.242	300.939	730.181	381.984	305.242	687.226
	1 - 2 Juta	690.303	489.782	1.180.085	531.886	346.892	878.778	513.294	379.329	892.623
	> 2 Juta	385.452	275.367	660.819	232.585	172.542	405.127	219.059	157.632	376.691
	Total	1.471.579	1.129.732	2.601.311	1.193.713	820.373	2.014.086	1.114.337	842.203	1.956.540
20 - 24 tahun	< 1 Juta	761.961	797.008	1.558.969	835.830	771.698	1.607.528	827.460	777.841	1.605.301
	1 - 2 Juta	2.200.068	1.289.033	3.489.101	1.942.812	1.163.891	3.106.703	2.008.218	1.285.010	3.293.228
	> 2 Juta	2.500.052	1.558.960	4.059.012	1.768.851	1.162.099	2.930.950	1.805.566	1.213.586	3.019.152
	Total	5.462.081	3.645.001	9.107.082	4.547.493	3.097.688	7.645.181	4.641.244	3.276.437	7.917.681
25 - 29 tahun	< 1 Juta	719.827	820.275	1.540.102	869.802	780.732	1.650.534	811.166	826.968	1.638.134
	1 - 2 Juta	2.304.861	1.022.029	3.326.890	2.213.729	985.390	3.199.119	2.365.129	1.059.869	3.424.998
	> 2 Juta	3.615.725	1.527.460	5.143.185	3.038.472	1.292.669	4.331.141	3.090.725	1.484.254	4.574.979
	Total	6.640.413	3.369.764	10.010.177	6.122.003	3.058.791	9.180.794	6.267.020	3.371.091	9.638.111
30 - 34 tahun	< 1 Juta	646.264	783.522	1.429.786	736.804	789.534	1.526.338	780.093	790.282	1.570.375
	1 - 2 Juta	2.055.931	757.537	2.813.468	2.067.271	732.532	2.799.803	2.220.496	788.515	3.009.011
	> 2 Juta	3.650.244	1.224.641	4.874.885	3.147.261	1.036.795	4.184.056	3.237.921	1.084.632	4.322.553
	Total	6.352.439	2.765.700	9.118.139	5.951.336	2.558.861	8.510.197	6.238.510	2.663.429	8.901.939
35 - 39 tahun	< 1 Juta	538.171	743.403	1.281.574	650.017	793.068	1.443.085	664.307	810.126	1.474.433
	1 - 2 Juta	1.731.778	719.929	2.451.707	1.828.896	678.256	2.507.152	1.996.522	729.207	2.725.729
	> 2 Juta	3.603.532	1.095.055	4.698.587	3.052.478	958.293	4.010.771	3.128.029	1.004.405	4.132.434
	Total	5.873.481	2.558.387	8.431.868	5.531.391	2.429.617	7.961.008	5.788.858	2.543.738	8.332.596

Golongan Umur	Kategori Upah	2019			2020			2021		
		Laki-laki	Perempuan	Jumlah	Laki-laki	Perempuan	Jumlah	Laki-laki	Perempuan	Jumlah
(1)	(2)	(3)	(4)	(5)	(6)	(7)	(8)	(9)	(10)	(11)
40 - 44 tahun	< 1 Juta	459.072	768.397	1.227.469	589.186	769.872	1.359.058	554.663	798.525	1.353.188
	1 - 2 Juta	1.456.233	671.267	2.127.500	1.538.530	667.346	2.205.876	1.702.430	706.406	2.408.836
	> 2 Juta	3.150.690	875.435	4.026.125	2.733.083	808.860	3.541.943	2.852.384	868.441	3.720.825
	Total	5.065.995	2.315.099	7.381.094	4.860.799	2.246.078	7.106.877	5.109.477	2.373.372	7.482.849
45 - 49 tahun	< 1 Juta	423.570	706.329	1.129.899	556.602	713.760	1.270.362	543.539	751.808	1.295.347
	1 - 2 Juta	1.271.873	564.325	1.836.198	1.315.288	525.770	1.841.058	1.470.673	566.673	2.037.346
	> 2 Juta	2.775.974	707.468	3.483.442	2.363.033	661.014	3.024.047	2.432.676	685.325	3.118.001
	Total	4.471.417	1.978.122	6.449.539	4.234.923	1.900.544	6.135.467	4.446.888	2.003.806	6.450.694
50 - 54 tahun	< 1 Juta	375.561	583.190	958.751	462.238	615.520	1.077.758	481.947	626.369	1.108.316
	1 - 2 Juta	969.408	397.463	1.366.871	1.010.315	370.747	1.381.062	1.126.565	386.712	1.513.277
	> 2 Juta	2.192.850	643.369	2.836.219	1.890.579	592.173	2.482.752	2.047.318	635.504	2.682.822
	Total	3.537.819	1.624.022	5.161.841	3.363.132	1.578.440	4.941.572	3.655.830	1.648.585	5.304.415
55 - 59 tahun	< 1 Juta	340.592	436.645	777.237	409.571	468.618	878.189	429.423	455.448	884.871
	1 - 2 Juta	723.880	217.875	941.755	703.150	214.102	917.252	775.902	250.493	1.026.395
	> 2 Juta	1.232.147	426.784	1.658.931	1.131.695	416.494	1.548.189	1.200.202	450.899	1.651.101
	Total	2.296.619	1.081.304	3.377.923	2.244.416	1.099.214	3.343.630	2.405.527	1.156.840	3.562.367
60-64 tahun	< 1 Juta	262.952	275.266	538.218	321.798	341.967	663.765	318.929	320.463	639.392
	1 - 2 Juta	429.325	112.382	541.707	415.719	106.781	522.500	455.477	119.539	575.016
	> 2 Juta	393.592	49.195	442.787	333.761	38.296	372.057	333.914	50.364	384.278
	Total	1.085.869	436.843	1.522.712	1.071.278	487.044	1.558.322	1.108.320	490.366	1.598.686
65 tahun +	< 1 Juta	326.362	303.584	629.946	397.554	359.149	756.703	400.051	357.276	757.327
	1 - 2	329.583	88.812	418.395	354.199	100.734	454.933	369.599	81.294	450.893

Golongan Umur	Kategori Upah	2019			2020			2021		
		Laki-laki	Perempuan	Jumlah	Laki-laki	Perempuan	Jumlah	Laki-laki	Perempuan	Jumlah
(1)	(2)	(3)	(4)	(5)	(6)	(7)	(8)	(9)	(10)	(11)
	Juta									
	> 2 Juta	222.476	33.427	255.903	208.322	21.567	229.889	196.682	17.323	214.005
	Total	878.421	425.823	1.304.244	960.075	481.450	1.441.525	966.332	455.893	1.422.225
Jumlah	< 1 Juta	5.250.156	6.582.202	11.832.358	6.258.644	6.704.857	12.963.501	6.193.562	6.820.348	13.013.910
	1 - 2 Juta	14.163.243	6.330.434	20.493.677	13.921.795	5.892.441	19.814.236	15.004.305	6.353.047	21.357.352
	> 2 Juta	23.722.734	8.417.161	32.139.895	19.900.120	7.160.802	27.060.922	20.544.476	7.652.365	28.196.841
	Total	43.136.133	21.329.797	64.465.930	40.080.559	19.758.100	59.838.659	41.742.343	20.825.760	62.568.103

Sumber : BPS, Sakernas Agustus 2019-2021, diolah Pusdatik Kemnaker

Tabel 6. 25
Pekerja Penerima Upah (PPU) menurut Golongan Umur dan Status Pekerjaan, 2019-2021

Status Pekerjaan	Kategori Upah	2019			2020			2021		
		Laki-laki	Perempuan	Jumlah	Laki-laki	Perempuan	Jumlah	Laki-laki	Perempuan	Jumlah
(1)	(2)	(3)	(4)	(5)	(6)	(7)	(8)	(9)	(10)	(11)
4 Buruh/karyawan/pegawai	< 1 Juta	2.871.974	4.560.877	7.432.851	3.181.859	4.443.196	7.625.055	3.145.043	4.656.096	7.801.139
	1 - 2 Juta	10.028.110	5.589.572	15.617.682	9.476.822	5.239.488	14.716.310	10.104.204	5.696.051	15.800.255
	> 2 Juta	20.986.290	8.304.399	29.290.689	17.327.429	7.052.367	24.379.796	17.910.671	7.576.303	25.486.974
	Total	33.886.374	18.454.848	52.341.222	29.986.110	16.735.051	46.721.161	31.159.918	17.928.450	49.088.368
5 Pekerja bebas di pertanian	< 1 Juta	1.359.037	1.275.986	2.635.023	1.767.301	1.514.968	3.282.269	1.685.267	1.434.994	3.120.261
	1 - 2 Juta	1.679.238	426.570	2.105.808	1.764.552	367.479	2.132.031	1.866.536	368.697	2.235.233
	> 2 Juta	486.191	52.859	539.050	456.993	48.489	505.482	418.943	30.693	449.636
	Total	3.524.466	1.755.415	5.279.881	3.988.846	1.930.936	5.919.782	3.970.746	1.834.384	5.805.130

Status Pekerjaan	Kategori Upah	2019			2020			2021		
		Laki-laki	Perempuan	Jumlah	Laki-laki	Perempuan	Jumlah	Laki-laki	Perempuan	Jumlah
(1)	(2)	(3)	(4)	(5)	(6)	(7)	(8)	(9)	(10)	(11)
6 Pekerja bebas di nonpertanian	< 1 Juta	1.019.145	745.339	1.764.484	1.309.484	746.693	2.056.177	1.363.252	729.258	2.092.510
	1 - 2 Juta	2.455.895	314.292	2.770.187	2.680.421	285.474	2.965.895	3.033.565	288.299	3.321.864
	> 2 Juta	2.250.253	59.903	2.310.156	2.115.698	59.946	2.175.644	2.214.862	45.369	2.260.231
	Total	5.725.293	1.119.534	6.844.827	6.105.603	1.092.113	7.197.716	6.611.679	1.062.926	7.674.605
Jumlah	< 1 Juta	5.250.156	6.582.202	11.832.358	6.258.644	6.704.857	12.963.501	6.193.562	6.820.348	13.013.910
	1 - 2 Juta	14.163.243	6.330.434	20.493.677	13.921.795	5.892.441	19.814.236	15.004.305	6.353.047	21.357.352
	> 2 Juta	23.722.734	8.417.161	32.139.895	19.900.120	7.160.802	27.060.922	20.544.476	7.652.365	28.196.841
	Total	43.136.133	21.329.797	64.465.930	40.080.559	19.758.100	59.838.659	41.742.343	20.825.760	62.568.103

Sumber : BPS, Sakernas Agustus 2019-2021, diolah Pusdatik Kemnaker

Tabel 6. 26
Pekerja Penerima Upah (PPU) menurut Lapangan Usaha dan Status Pekerjaan, 2019-2021

Lapangan Usaha 17 Kategori	Kategori Upah	2019			2020			2021		
		Laki-laki	Perempuan	Jumlah	Laki-laki	Perempuan	Jumlah	Laki-laki	Perempuan	Jumlah
(1)	(2)	(3)	(4)	(5)	(6)	(7)	(8)	(9)	(10)	(11)
A Pertanian, Kehutanan dan Perikanan	< 1 Juta	1.803.190	1.527.086	3.330.276	2.297.885	1.831.927	4.129.812	2.159.417	1.696.645	3.856.062
	1 - 2 Juta	2.779.313	671.105	3.450.418	2.868.672	602.562	3.471.234	3.012.072	590.941	3.603.013
	> 2 Juta	1.734.724	201.161	1.935.885	1.551.181	168.892	1.720.073	1.601.139	164.954	1.766.093
	Total	6.317.227	2.399.352	8.716.579	6.717.738	2.603.381	9.321.119	6.772.628	2.452.540	9.225.168
B Pertambangan dan Penggalian	< 1 Juta	93.093	13.192	106.285	103.551	11.360	114.911	116.796	16.164	132.960
	1 - 2 Juta	264.595	12.368	276.963	266.703	10.206	276.909	303.579	7.976	311.555

Lapangan Usaha 17 Kategori	Kategori Upah	2019			2020			2021		
		Laki-laki	Perempuan	Jumlah	Laki-laki	Perempuan	Jumlah	Laki-laki	Perempuan	Jumlah
(1)	(2)	(3)	(4)	(5)	(6)	(7)	(8)	(9)	(10)	(11)
	> 2 Juta	660.749	34.958	695.707	521.117	31.426	552.543	575.884	23.759	599.643
	Total	1.018.437	60.518	1.078.955	891.371	52.992	944.363	996.259	47.899	1.044.158
C Industri Pengolahan	< 1 Juta	546.956	1.054.972	1.601.928	616.600	1.097.650	1.714.250	686.818	1.151.194	1.838.012
	1 - 2 Juta	2.436.019	1.452.653	3.888.672	2.295.159	1.277.356	3.572.515	2.463.629	1.437.489	3.901.118
	> 2 Juta	4.934.167	2.096.937	7.031.104	3.819.322	1.564.284	5.383.606	4.105.326	1.802.810	5.908.136
	Total	7.917.142	4.604.562	12.521.704	6.731.081	3.939.290	10.670.371	7.255.773	4.391.493	11.647.266
D Pengadaan Listrik dan Gas	< 1 Juta	9.556	1.491	11.047	9.169	904	10.073	8.330	2.240	10.570
	1 - 2 Juta	48.998	5.909	54.907	44.332	5.484	49.816	44.386	3.161	47.547
	> 2 Juta	233.953	26.453	260.406	188.982	17.739	206.721	175.896	22.281	198.177
	Total	292.507	33.853	326.360	242.483	24.127	266.610	228.612	27.682	256.294
E Pengadaan Air, Pengelolaan Sampah, Limbah, dan Daur Ulang	< 1 Juta	34.476	20.343	54.819	38.118	20.386	58.504	40.142	18.087	58.229
	1 - 2 Juta	81.930	18.643	100.573	81.896	14.528	96.424	88.322	11.409	99.731
	> 2 Juta	99.706	12.803	112.509	94.498	12.536	107.034	108.249	16.206	124.455
	Total	216.112	51.789	267.901	214.512	47.450	261.962	236.713	45.702	282.415
F Konstruksi	< 1 Juta	709.921	17.032	726.953	862.788	10.746	873.534	835.933	8.070	844.003
	1 - 2 Juta	2.701.506	45.273	2.746.779	2.573.383	34.578	2.607.961	2.963.102	36.234	2.999.336
	> 2 Juta	4.265.891	104.565	4.370.456	3.538.876	95.650	3.634.526	3.620.415	76.361	3.696.776
	Total	7.677.318	166.870	7.844.188	6.975.047	140.974	7.116.021	7.419.450	120.665	7.540.115
G Perdagangan Besar dan Eceran; Reparasi dan Perawatan Mobil dan Sepeda Motor	< 1 Juta	422.076	520.158	942.234	479.602	531.872	1.011.474	529.065	560.633	1.089.698
	1 - 2 Juta	1.862.431	1.007.446	2.869.877	1.769.803	987.383	2.757.186	1.945.960	1.088.871	3.034.831
	> 2 Juta	2.572.833	1.050.859	3.623.692	2.094.026	840.053	2.934.079	2.167.311	888.872	3.056.183
	Total	4.857.340	2.578.463	7.435.803	4.343.431	2.359.308	6.702.739	4.642.336	2.538.376	7.180.712

Lapangan Usaha 17 Kategori	Kategori Upah	2019			2020			2021		
		Laki-laki	Perempuan	Jumlah	Laki-laki	Perempuan	Jumlah	Laki-laki	Perempuan	Jumlah
(1)	(2)	(3)	(4)	(5)	(6)	(7)	(8)	(9)	(10)	(11)
H Transportasi dan Pergudangan	< 1 Juta	206.521	11.978	218.499	319.332	8.937	328.269	328.603	10.577	339.180
	1 - 2 Juta	722.248	35.275	757.523	897.008	40.387	937.395	935.852	45.922	981.774
	> 2 Juta	1.462.359	164.717	1.627.076	1.309.076	137.634	1.446.710	1.256.445	137.875	1.394.320
	Total	2.391.128	211.970	2.603.098	2.525.416	186.958	2.712.374	2.520.900	194.374	2.715.274
I Penyediaan Akomodasi dan Makan Minum	< 1 Juta	98.539	291.545	390.084	170.302	281.833	452.135	155.534	289.675	445.209
	1 - 2 Juta	504.654	521.618	1.026.272	501.305	448.757	950.062	540.078	490.699	1.030.777
	> 2 Juta	730.235	336.022	1.066.257	425.491	185.675	611.166	404.980	160.233	565.213
	Total	1.333.428	1.149.185	2.482.613	1.097.098	916.265	2.013.363	1.100.592	940.607	2.041.199
J Informasi dan Komunikasi	< 1 Juta	19.130	22.142	41.272	31.565	27.048	58.613	26.085	18.348	44.433
	1 - 2 Juta	80.338	42.154	122.492	88.630	32.469	121.099	85.779	42.736	128.515
	> 2 Juta	345.885	109.430	455.315	323.276	118.177	441.453	360.019	120.284	480.303
	Total	445.353	173.726	619.079	443.471	177.694	621.165	471.883	181.368	653.251
K Jasa Keuangan dan Asuransi	< 1 Juta	23.785	23.135	46.920	21.934	24.735	46.669	17.941	23.084	41.025
	1 - 2 Juta	188.839	103.954	292.793	168.055	106.890	274.945	165.803	109.358	275.161
	> 2 Juta	890.553	485.552	1.376.105	752.045	422.174	1.174.219	768.722	446.215	1.214.937
	Total	1.103.177	612.641	1.715.818	942.034	553.799	1.495.833	952.466	578.657	1.531.123
L Real Estat	< 1 Juta	13.652	2.452	16.104	11.634	4.503	16.137	3.252	1.651	4.903
	1 - 2 Juta	45.445	11.621	57.066	53.334	15.300	68.634	52.138	12.834	64.972
	> 2 Juta	178.502	55.980	234.482	119.494	35.344	154.838	104.706	30.929	135.635
	Total	237.599	70.053	307.652	184.462	55.147	239.609	160.096	45.414	205.510
M,N Jasa Perusahaan	< 1 Juta	119.115	37.797	156.912	127.512	46.082	173.594	139.798	67.771	207.569
	1 - 2	294.903	86.441	381.344	287.468	91.886	379.354	349.097	117.158	466.255

Lapangan Usaha 17 Kategori	Kategori Upah	2019			2020			2021		
		Laki-laki	Perempuan	Jumlah	Laki-laki	Perempuan	Jumlah	Laki-laki	Perempuan	Jumlah
(1)	(2)	(3)	(4)	(5)	(6)	(7)	(8)	(9)	(10)	(11)
	Juta									
	> 2 Juta	716.143	203.515	919.658	617.293	177.253	794.546	673.709	209.643	883.352
	Total	1.130.161	327.753	1.457.914	1.032.273	315.221	1.347.494	1.162.604	394.572	1.557.176
O Administrasi Pemerintahan, Pertahanan dan Jaminan Sosial Wajib	< 1 Juta	267.674	208.293	475.967	227.734	192.000	419.734	235.838	213.352	449.190
	1 - 2 Juta	787.969	340.355	1.128.324	630.331	315.766	946.097	665.152	325.568	990.720
	> 2 Juta	2.494.778	848.804	3.343.582	2.387.131	816.984	3.204.115	2.514.127	894.943	3.409.070
	Total	3.550.421	1.397.452	4.947.873	3.245.196	1.324.750	4.569.946	3.415.117	1.433.863	4.848.980
P Jasa Pendidikan	< 1 Juta	532.794	1.461.775	1.994.569	451.126	1.318.119	1.769.245	483.749	1.468.911	1.952.660
	1 - 2 Juta	533.992	717.486	1.251.478	499.637	728.881	1.228.518	552.375	825.634	1.378.009
	> 2 Juta	1.309.079	1.599.152	2.908.231	1.208.681	1.523.517	2.732.198	1.237.782	1.611.152	2.848.934
	Total	2.375.865	3.778.413	6.154.278	2.159.444	3.570.517	5.729.961	2.273.906	3.905.697	6.179.603
Q Jasa Kesehatan dan Kegiatan Sosial	< 1 Juta	50.015	181.106	231.121	51.348	186.697	238.045	49.823	197.340	247.163
	1 - 2 Juta	149.475	266.573	416.048	148.247	298.571	446.818	167.292	335.970	503.262
	> 2 Juta	376.172	776.246	1.152.418	365.276	761.765	1.127.041	378.729	834.987	1.213.716
	Total	575.662	1.223.925	1.799.587	564.871	1.247.033	1.811.904	595.844	1.368.297	1.964.141
R,S,T,U Jasa Lainnya	< 1 Juta	299.663	1.187.705	1.487.368	438.444	1.110.058	1.548.502	376.438	1.076.606	1.453.044
	1 - 2 Juta	680.588	991.560	1.672.148	747.832	881.437	1.629.269	669.689	871.087	1.540.776
	> 2 Juta	717.005	310.007	1.027.012	584.355	251.699	836.054	491.037	210.861	701.898
	Total	1.697.256	2.489.272	4.186.528	1.770.631	2.243.194	4.013.825	1.537.164	2.158.554	3.695.718
Jumlah	< 1 Juta	5.250.156	6.582.202	11.832.358	6.258.644	6.704.857	12.963.501	6.193.562	6.820.348	13.013.910
	1 - 2 Juta	14.163.243	6.330.434	20.493.677	13.921.795	5.892.441	19.814.236	15.004.305	6.353.047	21.357.352
	> 2 Juta	23.722.734	8.417.161	32.139.895	19.900.120	7.160.802	27.060.922	20.544.476	7.652.365	28.196.841

Lapangan Usaha 17 Kategori	Kategori Upah	2019			2020			2021		
		Laki-laki	Perempuan	Jumlah	Laki-laki	Perempuan	Jumlah	Laki-laki	Perempuan	Jumlah
(1)	(2)	(3)	(4)	(5)	(6)	(7)	(8)	(9)	(10)	(11)
	Total	43.136.133	21.329.797	64.465.930	40.080.559	19.758.100	59.838.659	41.742.343	20.825.760	62.568.103

Sumber : BPS, Sakernas Agustus 2019-2021, diolah Pusdatik Kemnaker

Tabel 6. 27
Pekerja Penerima Upah (PPU) menurut Jabatan dan Status Pekerjaan, 2019-2021

KBJI 2014	Kategori Upah	2019			2020			2021		
		Laki-laki	Perempuan	Jumlah	Laki-laki	Perempuan	Jumlah	Laki-laki	Perempuan	Jumlah
(1)	(2)	(3)	(4)	(5)	(6)	(7)	(8)	(9)	(10)	(11)
0 Tentara Nasional Indonesia (TNI) dan Kepolisian Negara Republik Indonesia (POLRI)	< 1 Juta	2.360	41	2.401	2.900	109	3.009	939	285	1.224
	1 - 2 Juta	1.527	633	2.160	5.143	163	5.306	4.688	0	4.688
	> 2 Juta	560.694	25.245	585.939	511.033	17.690	528.723	522.689	19.588	542.277
	Total	564.581	25.919	590.500	519.076	17.962	537.038	528.316	19.873	548.189
1 Manajer	< 1 Juta	40.751	22.149	62.900	39.084	30.442	69.526	42.033	26.533	68.566
	1 - 2 Juta	129.854	46.228	176.082	102.001	45.698	147.699	116.596	34.458	151.054
	> 2 Juta	986.755	337.501	1.324.256	732.558	229.759	962.317	777.308	264.377	1.041.685
	Total	1.157.360	405.878	1.563.238	873.643	305.899	1.179.542	935.937	325.368	1.261.305
2 Profesional	< 1 Juta	426.217	1.403.274	1.829.491	372.347	1.254.631	1.626.978	394.172	1.385.441	1.779.613
	1 - 2 Juta	457.792	754.956	1.212.748	433.119	780.487	1.213.606	467.712	890.278	1.357.990
	> 2 Juta	1.908.908	2.150.362	4.059.270	1.747.187	2.125.716	3.872.903	1.793.795	2.252.397	4.046.192
	Total	2.792.917	4.308.592	7.101.509	2.552.653	4.160.834	6.713.487	2.655.679	4.528.116	7.183.795
3 Teknisi dan Asisten Profesional	< 1 Juta	80.422	101.336	181.758	93.249	95.111	188.360	110.569	126.215	236.784
	1 - 2	351.503	183.575	535.078	351.838	197.528	549.366	363.448	202.082	565.530

KBJI 2014	Kategori Upah	2019			2020			2021		
		Laki-laki	Perempuan	Jumlah	Laki-laki	Perempuan	Jumlah	Laki-laki	Perempuan	Jumlah
(1)	(2)	(3)	(4)	(5)	(6)	(7)	(8)	(9)	(10)	(11)
	Juta									
	> 2 Juta	2.189.258	660.743	2.850.001	1.693.858	538.017	2.231.875	1.715.292	618.727	2.334.019
	Total	2.621.183	945.654	3.566.837	2.138.945	830.656	2.969.601	2.189.309	947.024	3.136.333
4 Tenaga Tata Usaha	< 1 Juta	204.704	280.542	485.246	201.674	276.370	478.044	191.820	291.250	483.070
	1 - 2 Juta	703.137	633.886	1.337.023	609.631	595.719	1.205.350	647.977	659.187	1.307.164
	> 2 Juta	2.387.063	1.856.865	4.243.928	2.181.419	1.669.426	3.850.845	2.237.999	1.767.549	4.005.548
	Total	3.294.904	2.771.293	6.066.197	2.992.724	2.541.515	5.534.239	3.077.796	2.717.986	5.795.782
5 Tenaga Usaha Jasa dan Tenaga Penjualan	< 1 Juta	496.600	984.078	1.480.678	684.850	1.016.324	1.701.174	627.985	1.030.694	1.658.679
	1 - 2 Juta	1.999.303	1.630.245	3.629.548	2.183.911	1.514.939	3.698.850	2.187.296	1.664.862	3.852.158
	> 2 Juta	3.129.150	1.286.859	4.416.009	2.840.597	988.265	3.828.862	2.805.924	970.923	3.776.847
	Total	5.625.053	3.901.182	9.526.235	5.709.358	3.519.528	9.228.886	5.621.205	3.666.479	9.287.684
6 Pekerja Terampil Pertanian, Kehutanan, dan Perikanan	< 1 Juta	468.301	339.930	808.231	684.700	477.572	1.162.272	687.998	469.510	1.157.508
	1 - 2 Juta	749.518	159.713	909.231	918.807	164.932	1.083.739	1.056.060	176.312	1.232.372
	> 2 Juta	531.676	62.967	594.643	517.718	53.034	570.752	564.934	56.300	621.234
	Total	1.749.495	562.610	2.312.105	2.121.225	695.538	2.816.763	2.308.992	702.122	3.011.114
7 Pekerja Pengolahan, Kerajinan, dan YBDI	< 1 Juta	546.604	591.745	1.138.349	706.114	622.068	1.328.182	716.266	688.657	1.404.923
	1 - 2 Juta	2.166.898	676.595	2.843.493	2.320.000	583.809	2.903.809	2.575.444	680.351	3.255.795
	> 2 Juta	3.239.366	514.540	3.753.906	2.759.632	405.845	3.165.477	2.857.821	492.197	3.350.018
	Total	5.952.868	1.782.880	7.735.748	5.785.746	1.611.722	7.397.468	6.149.531	1.861.205	8.010.736
8 Operator dan Perakit Mesin	< 1 Juta	257.145	57.460	314.605	299.778	80.453	380.231	338.220	89.125	427.345
	1 - 2 Juta	1.283.100	299.474	1.582.574	1.264.560	249.433	1.513.993	1.398.810	268.567	1.667.377
	> 2 Juta	3.295.849	715.482	4.011.331	2.335.692	466.423	2.802.115	2.584.945	560.202	3.145.147

KBJI 2014	Kategori Upah	2019			2020			2021		
		Laki-laki	Perempuan	Jumlah	Laki-laki	Perempuan	Jumlah	Laki-laki	Perempuan	Jumlah
(1)	(2)	(3)	(4)	(5)	(6)	(7)	(8)	(9)	(10)	(11)
	Total	4.836.094	1.072.416	5.908.510	3.900.030	796.309	4.696.339	4.321.975	917.894	5.239.869
9 Pekerja Kasar	< 1 Juta	2.727.052	2.801.647	5.528.699	3.173.948	2.851.777	6.025.725	3.083.560	2.712.638	5.796.198
	1 - 2 Juta	6.320.611	1.945.129	8.265.740	5.732.785	1.759.733	7.492.518	6.186.274	1.776.950	7.963.224
	> 2 Juta	5.494.015	806.597	6.300.612	4.580.426	666.627	5.247.053	4.683.769	650.105	5.333.874
	Total	14.541.678	5.553.373	20.095.051	13.487.159	5.278.137	18.765.296	13.953.603	5.139.693	19.093.296
Jumlah	< 1 Juta	5.250.156	6.582.202	11.832.358	6.258.644	6.704.857	12.963.501	6.193.562	6.820.348	13.013.910
	1 - 2 Juta	14.163.243	6.330.434	20.493.677	13.921.795	5.892.441	19.814.236	15.004.305	6.353.047	21.357.352
	> 2 Juta	23.722.734	8.417.161	32.139.895	19.900.120	7.160.802	27.060.922	20.544.476	7.652.365	28.196.841
	Total	43.136.133	21.329.797	64.465.930	40.080.559	19.758.100	59.838.659	41.742.343	20.825.760	62.568.103

Sumber : BPS, Sakernas Agustus 2019-2021, diolah Pusdatik Kemnaker

Tabel 6. 28
Pekerja Penerima Upah (PPU) menurut Jumlah Jam Kerja dan Status Pekerjaan, 2019-2021

Jumlah Jam Kerja Seluruh Pekerjaan Seminggu Yang Lalu	Kategori Upah	2019			2020			2021		
		Laki-laki	Perempuan	Jumlah	Laki-laki	Perempuan	Jumlah	Laki-laki	Perempuan	Jumlah
(1)	(2)	(3)	(4)	(5)	(6)	(7)	(8)	(9)	(10)	(11)
0 ¹⁶⁾	< 1 Juta	145.069	156.322	301.391	294.347	279.851	574.198	246.334	246.399	492.733
	1 - 2 Juta	252.368	101.427	353.795	349.305	147.048	496.353	361.448	128.234	489.682
	> 2 Juta	304.807	111.784	416.591	415.328	153.752	569.080	324.500	133.768	458.268
	Total	702.244	369.533	1.071.777	1.058.980	580.651	1.639.631	932.282	508.401	1.440.683
1 - 34	< 1 Juta	2.252.297	3.492.604	5.744.901	3.039.345	3.880.579	6.919.924	2.940.976	3.991.285	6.932.261
	1 - 2 Juta	2.296.169	1.026.077	3.322.246	3.045.705	1.443.319	4.489.024	3.320.906	1.651.799	4.972.705
	> 2 Juta	1.341.594	695.083	2.036.677	2.397.218	1.605.400	4.002.618	2.541.895	1.800.309	4.342.204
	Total	5.890.060	5.213.764	11.103.824	8.482.268	6.929.298	15.411.566	8.803.777	7.443.393	16.247.170
35 - 40 ¹⁷⁾	< 1 Juta	752.288	940.270	1.692.558	803.437	840.774	1.644.211	820.839	830.125	1.650.964
	1 - 2 Juta	2.066.979	1.098.702	3.165.681	2.021.281	1.035.441	3.056.722	2.284.167	1.105.594	3.389.761
	> 2 Juta	5.118.444	2.801.181	7.919.625	4.452.593	2.365.464	6.818.057	4.862.780	2.491.881	7.354.661
	Total	7.937.711	4.840.153	12.777.864	7.277.311	4.241.679	11.518.990	7.967.786	4.427.600	12.395.386
41 - 48 ¹⁸⁾	< 1 Juta	987.076	999.497	1.986.573	1.012.430	851.933	1.864.363	1.082.970	847.419	1.930.389
	1 - 2 Juta	4.698.802	2.098.522	6.797.324	4.397.395	1.668.735	6.066.130	4.732.352	1.857.689	6.590.041
	> 2 Juta	9.136.666	3.313.222	12.449.888	7.130.252	2.076.575	9.206.827	7.363.959	2.245.704	9.609.663
	Total	14.822.544	6.411.241	21.233.785	12.540.077	4.597.243	17.137.320	13.179.281	4.950.812	18.130.093
> 48	< 1 Juta	1.113.426	993.509	2.106.935	1.109.085	851.720	1.960.805	1.102.443	905.120	2.007.563

¹⁶⁾ Sementara Tidak Bekerja

¹⁷⁾ Jam Kerja Normatif berdasarkan UU 13/2003 tentang Ketenagakerjaan (40 jam kerja per minggu)

¹⁸⁾ Jam Kerja Normatif berdasarkan International Labour Organization (48 jam kerja per minggu) Sumber : BPS, Sakernas Februari 2021 (diolah Pusdatik Kemnaker)

Jumlah Jam Kerja Seluruh Pekerjaan Seminggu Yang Lalu	Kategori Upah	2019			2020			2021		
		Laki-laki	Perempuan	Jumlah	Laki-laki	Perempuan	Jumlah	Laki-laki	Perempuan	Jumlah
(1)	(2)	(3)	(4)	(5)	(6)	(7)	(8)	(9)	(10)	(11)
	1 - 2 Juta	4.848.925	2.005.706	6.854.631	4.108.109	1.597.898	5.706.007	4.305.432	1.609.731	5.915.163
	> 2 Juta	7.821.223	1.495.891	9.317.114	5.504.729	959.611	6.464.340	5.451.342	980.703	6.432.045
	Total	13.783.574	4.495.106	18.278.680	10.721.923	3.409.229	14.131.152	10.859.217	3.495.554	14.354.771
Jumlah	< 1 Juta	5.250.156	6.582.202	11.832.358	6.258.644	6.704.857	12.963.501	6.193.562	6.820.348	13.013.910
	1 - 2 Juta	14.163.243	6.330.434	20.493.677	13.921.795	5.892.441	19.814.236	15.004.305	6.353.047	21.357.352
	> 2 Juta	23.722.734	8.417.161	32.139.895	19.900.120	7.160.802	27.060.922	20.544.476	7.652.365	28.196.841
	Total	43.136.133	21.329.797	64.465.930	40.080.559	19.758.100	59.838.659	41.742.343	20.825.760	62.568.103

Sumber : BPS, Sakernas Agustus 2019-2021, diolah Pusdatik Kemnaker

Tabel 6. 29
Pekerja Penerima Upah (PPU) menurut Daerah Tempat Tinggal dan Status Pekerjaan, 2019-2021

Daerah Tempat Tinggal	Kategori Upah	2019			2020			2021		
		Laki-laki	Perempuan	Jumlah	Laki-laki	Perempuan	Jumlah	Laki-laki	Perempuan	Jumlah
(1)	(2)	(3)	(4)	(5)	(6)	(7)	(8)	(9)	(10)	(11)
Perkotaan	< 1 Juta	2.288.102	3.321.743	5.609.845	2.910.991	3.404.360	6.315.351	2.953.501	3.558.242	6.511.743
	1 - 2 Juta	7.816.772	4.269.073	12.085.845	7.932.293	4.035.330	11.967.623	8.669.869	4.348.218	13.018.087
	> 2 Juta	16.957.464	6.852.740	23.810.204	14.238.912	5.716.924	19.955.836	14.763.968	6.101.083	20.865.051
	Total	27.062.338	14.443.556	41.505.894	25.082.196	13.156.614	38.238.810	26.387.338	14.007.543	40.394.881
Perdesaan	< 1 Juta	2.962.054	3.260.459	6.222.513	3.347.653	3.300.497	6.648.150	3.240.061	3.262.106	6.502.167
	1 - 2 Juta	6.346.471	2.061.361	8.407.832	5.989.502	1.857.111	7.846.613	6.334.436	2.004.829	8.339.265
	> 2 Juta	6.765.270	1.564.421	8.329.691	5.661.208	1.443.878	7.105.086	5.780.508	1.551.282	7.331.790

Daerah Tempat Tinggal	Kategori Upah	2019			2020			2021		
		Laki-laki	Perempuan	Jumlah	Laki-laki	Perempuan	Jumlah	Laki-laki	Perempuan	Jumlah
(1)	(2)	(3)	(4)	(5)	(6)	(7)	(8)	(9)	(10)	(11)
	Total	16.073.795	6.886.241	22.960.036	14.998.363	6.601.486	21.599.849	15.355.005	6.818.217	22.173.222
Jumlah	< 1 Juta	5.250.156	6.582.202	11.832.358	6.258.644	6.704.857	12.963.501	6.193.562	6.820.348	13.013.910
	1 - 2 Juta	14.163.243	6.330.434	20.493.677	13.921.795	5.892.441	19.814.236	15.004.305	6.353.047	21.357.352
	> 2 Juta	23.722.734	8.417.161	32.139.895	19.900.120	7.160.802	27.060.922	20.544.476	7.652.365	28.196.841
	Total	43.136.133	21.329.797	64.465.930	40.080.559	19.758.100	59.838.659	41.742.343	20.825.760	62.568.103

Sumber : BPS, Sakernas Agustus 2019-2021, diolah Pusdatik Kemnaker

Tabel 6. 30
Pekerja Penerima Upah (PPU) menurut Provinsi dan Status Pekerjaan, 2019-2021

Provinsi	Kategori Upah	2019			2020			2021		
		Laki-laki	Perempuan	Jumlah	Laki-laki	Perempuan	Jumlah	Laki-laki	Perempuan	Jumlah
(1)	(2)	(3)	(4)	(5)	(6)	(7)	(8)	(9)	(10)	(11)
Aceh	< 1 Juta	121.780	162.509	284.289	132.432	170.241	302.673	135.972	183.904	319.876
	1 - 2 Juta	281.007	81.435	362.442	286.430	72.027	358.457	308.437	84.833	393.270
	> 2 Juta	307.956	117.353	425.309	301.788	116.555	418.343	288.848	116.164	405.012
	Total	710.743	361.297	1.072.040	720.650	358.823	1.079.473	733.257	384.901	1.118.158
Sumatera Utara	< 1 Juta	267.888	370.129	638.017	275.515	358.750	634.265	259.621	381.231	640.852
	1 - 2 Juta	819.646	388.681	1.208.327	795.618	337.698	1.133.316	854.903	351.764	1.206.667
	> 2 Juta	1.191.975	385.261	1.577.236	1.064.945	334.846	1.399.791	1.076.279	343.963	1.420.242
	Total	2.279.509	1.144.071	3.423.580	2.136.078	1.031.294	3.167.372	2.190.803	1.076.958	3.267.761
Sumatera Barat	< 1 Juta	95.999	138.938	234.937	92.361	131.829	224.190	103.140	135.752	238.892
	1 - 2	281.519	137.274	418.793	292.713	117.707	410.420	295.950	128.869	424.819

Provinsi	Kategori Upah	2019			2020			2021		
		Laki-laki	Perempuan	Jumlah	Laki-laki	Perempuan	Jumlah	Laki-laki	Perempuan	Jumlah
(1)	(2)	(3)	(4)	(5)	(6)	(7)	(8)	(9)	(10)	(11)
	Juta									
	> 2 Juta	355.275	138.733	494.008	303.003	133.026	436.029	319.014	142.083	461.097
	Total	732.793	414.945	1.147.738	688.077	382.562	1.070.639	718.104	406.704	1.124.808
Riau	< 1 Juta	98.596	125.363	223.959	124.647	131.551	256.198	124.848	137.350	262.198
	1 - 2 Juta	391.678	146.138	537.816	431.544	141.054	572.598	471.532	166.545	638.077
	> 2 Juta	626.060	169.600	795.660	555.170	158.692	713.862	586.242	166.412	752.654
	Total	1.116.334	441.101	1.557.435	1.111.361	431.297	1.542.658	1.182.622	470.307	1.652.929
Jambi	< 1 Juta	78.833	99.962	178.795	76.034	94.180	170.214	64.827	98.293	163.120
	1 - 2 Juta	211.709	75.804	287.513	236.317	74.295	310.612	242.167	76.353	318.520
	> 2 Juta	258.992	66.413	325.405	213.720	56.883	270.603	233.910	62.100	296.010
	Total	549.534	242.179	791.713	526.071	225.358	751.429	540.904	236.746	777.650
Sumatera Selatan	< 1 Juta	194.233	214.035	408.268	261.525	243.729	505.254	222.093	238.129	460.222
	1 - 2 Juta	403.706	160.393	564.099	388.921	163.304	552.225	434.843	161.964	596.807
	> 2 Juta	553.786	168.876	722.662	476.553	140.178	616.731	514.301	151.320	665.621
	Total	1.151.725	543.304	1.695.029	1.126.999	547.211	1.674.210	1.171.237	551.413	1.722.650
Bengkulu	< 1 Juta	48.037	54.938	102.975	48.480	56.781	105.261	42.618	60.011	102.629
	1 - 2 Juta	112.098	37.312	149.410	99.637	36.515	136.152	106.226	35.340	141.566
	> 2 Juta	113.903	41.982	155.885	104.945	40.433	145.378	107.839	42.554	150.393
	Total	274.038	134.232	408.270	253.062	133.729	386.791	256.683	137.905	394.588
Lampung	< 1 Juta	218.529	216.735	435.264	269.320	230.290	499.610	252.110	219.852	471.962
	1 - 2 Juta	480.473	140.204	620.677	472.105	127.437	599.542	535.634	140.901	676.535
	> 2 Juta	478.315	127.240	605.555	420.705	126.405	547.110	435.822	133.775	569.597

Provinsi	Kategori Upah	2019			2020			2021		
		Laki-laki	Perempuan	Jumlah	Laki-laki	Perempuan	Jumlah	Laki-laki	Perempuan	Jumlah
(1)	(2)	(3)	(4)	(5)	(6)	(7)	(8)	(9)	(10)	(11)
	Total	1.177.317	484.179	1.661.496	1.162.130	484.132	1.646.262	1.223.566	494.528	1.718.094
Bangka-Belitung	< 1 Juta	11.219	18.297	29.516	24.328	32.336	56.664	18.389	26.411	44.800
	1 - 2 Juta	61.909	51.107	113.016	87.001	37.674	124.675	85.867	42.020	127.887
	> 2 Juta	180.674	53.915	234.589	121.886	40.998	162.884	138.622	43.234	181.856
	Total	253.802	123.319	377.121	233.215	111.008	344.223	242.878	111.665	354.543
Kepulauan Riau	< 1 Juta	11.426	18.585	30.011	14.171	16.719	30.890	17.001	25.926	42.927
	1 - 2 Juta	54.231	44.078	98.309	75.987	47.737	123.724	80.179	50.209	130.388
	> 2 Juta	391.270	161.716	552.986	338.749	165.423	504.172	366.583	173.730	540.313
	Total	456.927	224.379	681.306	428.907	229.879	658.786	463.763	249.865	713.628
DKI Jakarta	< 1 Juta	16.773	95.449	112.222	45.506	108.749	154.255	53.717	114.512	168.229
	1 - 2 Juta	206.132	257.153	463.285	281.085	227.487	508.572	315.878	241.869	557.747
	> 2 Juta	1.801.392	871.088	2.672.480	1.513.720	699.752	2.213.472	1.522.399	716.771	2.239.170
	Total	2.024.297	1.223.690	3.247.987	1.840.311	1.035.988	2.876.299	1.891.994	1.073.152	2.965.146
Jawa Barat	< 1 Juta	987.720	1.087.814	2.075.534	1.235.272	1.073.711	2.308.983	1.264.026	1.140.655	2.404.681
	1 - 2 Juta	2.590.572	931.942	3.522.514	2.639.028	963.555	3.602.583	2.804.578	1.032.153	3.836.731
	> 2 Juta	5.272.058	1.889.628	7.161.686	4.208.089	1.529.602	5.737.691	4.416.719	1.715.617	6.132.336
	Total	8.850.350	3.909.384	12.759.734	8.082.389	3.566.868	11.649.257	8.485.323	3.888.425	12.373.748
Jawa Tengah	< 1 Juta	757.635	1.130.799	1.888.434	938.785	1.165.297	2.104.082	925.733	1.136.683	2.062.416
	1 - 2 Juta	2.620.330	1.281.510	3.901.840	2.359.502	1.144.301	3.503.803	2.571.868	1.267.515	3.839.383
	> 2 Juta	2.356.254	767.127	3.123.381	1.960.701	668.699	2.629.400	2.058.960	770.412	2.829.372
	Total	5.734.219	3.179.436	8.913.655	5.258.988	2.978.297	8.237.285	5.556.561	3.174.610	8.731.171
D I Yogyakarta	< 1 Juta	71.855	133.150	205.005	89.564	121.151	210.715	88.426	122.882	211.308

Provinsi	Kategori Upah	2019			2020			2021		
		Laki-laki	Perempuan	Jumlah	Laki-laki	Perempuan	Jumlah	Laki-laki	Perempuan	Jumlah
(1)	(2)	(3)	(4)	(5)	(6)	(7)	(8)	(9)	(10)	(11)
	1 - 2 Juta	370.308	197.528	567.836	280.899	169.727	450.626	329.816	178.555	508.371
	> 2 Juta	237.637	108.597	346.234	217.594	99.254	316.848	237.910	108.888	346.798
	Total	679.800	439.275	1.119.075	588.057	390.132	978.189	656.152	410.325	1.066.477
Jawa Timur	< 1 Juta	1.053.377	1.324.275	2.377.652	1.160.919	1.320.169	2.481.088	1.172.541	1.349.171	2.521.712
	1 - 2 Juta	2.444.421	1.054.745	3.499.166	2.359.917	944.570	3.304.487	2.484.051	1.035.286	3.519.337
	> 2 Juta	3.236.252	1.009.049	4.245.301	2.790.760	856.985	3.647.745	2.745.048	877.549	3.622.597
	Total	6.734.050	3.388.069	10.122.119	6.311.596	3.121.724	9.433.320	6.401.640	3.262.006	9.663.646
Banten	< 1 Juta	145.009	162.355	307.364	192.568	203.445	396.013	191.141	208.507	399.648
	1 - 2 Juta	470.037	220.823	690.860	481.114	226.807	707.921	502.716	234.383	737.099
	> 2 Juta	1.780.995	728.139	2.509.134	1.497.036	587.133	2.084.169	1.596.945	621.755	2.218.700
	Total	2.396.041	1.111.317	3.507.358	2.170.718	1.017.385	3.188.103	2.290.802	1.064.645	3.355.447
Bali	< 1 Juta	43.831	69.039	112.870	86.936	98.264	185.200	85.463	92.273	177.736
	1 - 2 Juta	205.662	188.069	393.731	246.294	190.694	436.988	274.342	193.745	468.087
	> 2 Juta	551.176	270.293	821.469	372.037	160.846	532.883	319.156	154.261	473.417
	Total	800.669	527.401	1.328.070	705.267	449.804	1.155.071	678.961	440.279	1.119.240
Nusa Tenggara Barat	< 1 Juta	204.313	225.269	429.582	208.132	207.805	415.937	205.113	209.339	414.452
	1 - 2 Juta	256.283	90.928	347.211	226.623	71.239	297.862	247.581	79.331	326.912
	> 2 Juta	253.627	69.448	323.075	205.937	66.022	271.959	200.103	66.421	266.524
	Total	714.223	385.645	1.099.868	640.692	345.066	985.758	652.797	355.091	1.007.888
Nusa Tenggara Timur	< 1 Juta	125.629	109.192	234.821	142.972	106.951	249.923	149.621	108.552	258.173
	1 - 2 Juta	210.749	82.404	293.153	172.865	79.029	251.894	179.018	82.471	261.489

Provinsi	Kategori Upah	2019			2020			2021		
		Laki-laki	Perempuan	Jumlah	Laki-laki	Perempuan	Jumlah	Laki-laki	Perempuan	Jumlah
(1)	(2)	(3)	(4)	(5)	(6)	(7)	(8)	(9)	(10)	(11)
	> 2 Juta	160.564	78.903	239.467	143.848	82.555	226.403	138.413	86.767	225.180
	Total	496.942	270.499	767.441	459.685	268.535	728.220	467.052	277.790	744.842
Kalimantan Barat	< 1 Juta	65.679	79.697	145.376	91.007	86.555	177.562	92.022	87.420	179.442
	1 - 2 Juta	237.537	102.756	340.293	235.545	101.699	337.244	278.978	102.793	381.771
	> 2 Juta	440.899	99.502	540.401	391.680	91.080	482.760	420.625	99.102	519.727
	Total	744.115	281.955	1.026.070	718.232	279.334	997.566	791.625	289.315	1.080.940
Kalimantan Tengah	< 1 Juta	33.849	39.610	73.459	51.139	36.088	87.227	39.889	37.069	76.958
	1 - 2 Juta	122.932	62.626	185.558	142.812	57.797	200.609	155.998	59.467	215.465
	> 2 Juta	313.942	87.761	401.703	262.723	82.630	345.353	277.670	87.683	365.353
	Total	470.723	189.997	660.720	456.674	176.515	633.189	473.557	184.219	657.776
Kalimantan Selatan	< 1 Juta	67.157	94.808	161.965	86.908	98.986	185.894	83.450	95.356	178.806
	1 - 2 Juta	183.086	86.052	269.138	189.267	79.102	268.369	207.264	85.062	292.326
	> 2 Juta	380.046	111.001	491.047	337.729	97.306	435.035	339.460	102.901	442.361
	Total	630.289	291.861	922.150	613.904	275.394	889.298	630.174	283.319	913.493
Kalimantan Timur	< 1 Juta	29.157	38.731	67.888	32.445	38.062	70.507	25.283	33.654	58.937
	1 - 2 Juta	125.037	81.648	206.685	143.791	86.179	229.970	154.798	87.664	242.462
	> 2 Juta	548.790	148.804	697.594	473.150	133.523	606.673	491.380	140.835	632.215
	Total	702.984	269.183	972.167	649.386	257.764	907.150	671.461	262.153	933.614
Kalimantan Utara	< 1 Juta	6.541	7.938	14.479	11.069	8.432	19.501	11.776	9.739	21.515
	1 - 2 Juta	34.045	22.611	56.656	35.518	20.159	55.677	38.165	19.323	57.488
	> 2 Juta	81.214	23.110	104.324	72.867	23.590	96.457	74.923	25.840	100.763
	Total	121.800	53.659	175.459	119.454	52.181	171.635	124.864	54.902	179.766

Provinsi	Kategori Upah	2019			2020			2021		
		Laki-laki	Perempuan	Jumlah	Laki-laki	Perempuan	Jumlah	Laki-laki	Perempuan	Jumlah
(1)	(2)	(3)	(4)	(5)	(6)	(7)	(8)	(9)	(10)	(11)
Sulawesi Utara	< 1 Juta	37.276	33.231	70.507	48.470	27.453	75.923	45.177	25.053	70.230
	1 - 2 Juta	117.215	51.131	168.346	132.133	47.710	179.843	131.699	48.674	180.373
	> 2 Juta	270.526	113.809	384.335	205.394	96.029	301.423	208.297	93.454	301.751
	Total	425.017	198.171	623.188	385.997	171.192	557.189	385.173	167.181	552.354
Sulawesi Tengah	< 1 Juta	91.059	77.359	168.418	96.582	84.704	181.286	98.665	80.107	178.772
	1 - 2 Juta	155.762	49.842	205.604	144.852	46.219	191.071	150.100	49.574	199.674
	> 2 Juta	171.711	65.514	237.225	151.124	71.358	222.482	156.816	75.765	232.581
	Total	418.532	192.715	611.247	392.558	202.281	594.839	405.581	205.446	611.027
Sulawesi Selatan	< 1 Juta	164.635	241.700	406.335	192.369	248.361	440.730	190.225	256.015	446.240
	1 - 2 Juta	315.552	151.935	467.487	301.905	127.223	429.128	347.820	143.942	491.762
	> 2 Juta	580.455	235.700	816.155	477.612	208.492	686.104	503.319	216.852	720.171
	Total	1.060.642	629.335	1.689.977	971.886	584.076	1.555.962	1.041.364	616.809	1.658.173
Sulawesi Tenggara	< 1 Juta	56.044	70.897	126.941	64.037	65.707	129.744	63.695	64.608	128.303
	1 - 2 Juta	94.321	36.436	130.757	103.285	41.057	144.342	115.590	48.903	164.493
	> 2 Juta	165.599	62.009	227.608	157.225	56.945	214.170	162.811	60.693	223.504
	Total	315.964	169.342	485.306	324.547	163.709	488.256	342.096	174.204	516.300
Gorontalo	< 1 Juta	31.334	39.549	70.883	41.292	41.553	82.845	40.089	41.808	81.897
	1 - 2 Juta	64.438	28.561	92.999	53.584	24.915	78.499	57.047	25.376	82.423
	> 2 Juta	71.026	33.281	104.307	54.886	30.440	85.326	55.834	33.675	89.509
	Total	166.798	101.391	268.189	149.762	96.908	246.670	152.970	100.859	253.829
Sulawesi Barat	< 1 Juta	44.514	46.044	90.558	45.934	40.897	86.831	48.842	39.669	88.511
	1 - 2	48.795	8.166	56.961	49.195	8.950	58.145	52.234	9.559	61.793

Provinsi	Kategori Upah	2019			2020			2021		
		Laki-laki	Perempuan	Jumlah	Laki-laki	Perempuan	Jumlah	Laki-laki	Perempuan	Jumlah
(1)	(2)	(3)	(4)	(5)	(6)	(7)	(8)	(9)	(10)	(11)
	Juta									
	> 2 Juta	61.464	18.608	80.072	49.468	20.683	70.151	56.121	21.643	77.764
	Total	154.773	72.818	227.591	144.597	70.530	215.127	157.197	70.871	228.068
Maluku	< 1 Juta	28.345	22.234	50.579	27.843	24.224	52.067	32.027	28.798	60.825
	1 - 2 Juta	59.529	24.670	84.199	47.373	23.715	71.088	51.869	27.049	78.918
	> 2 Juta	112.577	59.473	172.050	92.952	56.603	149.555	99.334	57.397	156.731
	Total	200.451	106.377	306.828	168.168	104.542	272.710	183.230	113.244	296.474
Maluku Utara	< 1 Juta	23.293	22.028	45.321	28.741	17.466	46.207	28.184	18.384	46.568
	1 - 2 Juta	48.776	20.403	69.179	42.517	18.674	61.191	50.839	21.696	72.535
	> 2 Juta	85.178	28.344	113.522	73.524	27.324	100.848	83.915	28.302	112.217
	Total	157.247	70.775	228.022	144.782	63.464	208.246	162.938	68.382	231.320
Papua Barat	< 1 Juta	5.536	4.951	10.487	10.653	8.555	19.208	7.827	6.184	14.011
	1 - 2 Juta	38.440	18.055	56.495	36.994	16.013	53.007	40.105	18.015	58.120
	> 2 Juta	106.345	35.887	142.232	91.830	33.860	125.690	96.669	39.365	136.034
	Total	150.321	58.893	209.214	139.477	58.428	197.905	144.601	63.564	208.165
Papua	< 1 Juta	13.055	6.592	19.647	10.688	5.866	16.554	10.011	7.051	17.062
	1 - 2 Juta	45.308	18.014	63.322	49.424	20.172	69.596	46.213	21.844	68.057
	> 2 Juta	224.801	70.997	295.798	196.770	66.652	263.422	214.189	75.082	289.271
	Total	283.164	95.603	378.767	256.882	92.690	349.572	270.413	103.977	374.390
Total	< 1 Juta	5.250.156	6.582.202	11.832.358	6.258.644	6.704.857	12.963.501	6.193.562	6.820.348	13.013.910
	1 - 2 Juta	14.163.243	6.330.434	20.493.677	13.921.795	5.892.441	19.814.236	15.004.305	6.353.047	21.357.352
	> 2 Juta	23.722.734	8.417.161	32.139.895	19.900.120	7.160.802	27.060.922	20.544.476	7.652.365	28.196.841

Provinsi	Kategori Upah	2019			2020			2021		
		Laki-laki	Perempuan	Jumlah	Laki-laki	Perempuan	Jumlah	Laki-laki	Perempuan	Jumlah
(1)	(2)	(3)	(4)	(5)	(6)	(7)	(8)	(9)	(10)	(11)
	Total	43.136.133	21.329.797	64.465.930	40.080.559	19.758.100	59.838.659	41.742.343	20.825.760	62.568.103

Sumber : BPS, Sakernas Agustus 2019-2021, diolah Pusdatik Kemnaker

D. Pekerja Bukan Penerima Upah (PBPU)

Pekerja Penerima Upah (PBPU) adalah Penduduk bekerja yang memiliki status pekerjaan sebagai Berusaha sendiri, Berusaha dibantu buruh tidak tetap, dan Berusaha dibantu buruh tetap dan dibayar.

Tabel 6. 31
Pekerja Bukan Penerima Upah (PBPU) menurut Pendidikan Tertinggi yang Ditamatkan dan Jenis Kelamin, 2019-2021

Pendidikan tertinggi yang ditamatkan	2019			2020			2021		
	Laki-laki	Perempuan	Jumlah	Laki-laki	Perempuan	Jumlah	Laki-laki	Perempuan	Jumlah
(1)	(2)	(3)	(4)	(5)	(6)	(7)	(8)	(9)	(10)
<=SD	16.381.201	9.171.817	25.553.018	15.808.152	9.119.377	24.927.529	15.618.764	8.997.436	24.616.200
SMP	5.953.757	3.188.090	9.141.847	6.069.791	3.368.319	9.438.110	5.897.840	3.472.193	9.370.033
SMU	5.427.166	2.693.078	8.120.244	5.684.133	3.077.111	8.761.244	5.703.507	3.150.439	8.853.946
SMK	2.808.577	1.288.310	4.096.887	2.836.517	1.424.486	4.261.003	3.109.462	1.612.415	4.721.877
Diploma I/II/III/ Akademi	446.871	310.879	757.750	456.071	361.799	817.870	518.412	403.695	922.107
Universitas (S1/S2/S3)	1.279.781	579.057	1.858.838	1.391.650	700.745	2.092.395	1.361.761	710.347	2.072.108
Jumlah	32.297.353	17.231.231	49.528.584	32.246.314	18.051.837	50.298.151	32.209.746	18.346.525	50.556.271

Sumber : BPS, Sakernas Agustus 2019-2021, diolah Pusdatik Kemnaker

Tabel 6. 32
Pekerja Bukan Penerima Upah (PBPU) menurut Golongan Umur dan Jenis Kelamin, 2019-2021

Golongan Umur	2019			2020			2021		
	Laki-laki	Perempuan	Jumlah	Laki-laki	Perempuan	Jumlah	Laki-laki	Perempuan	Jumlah
(1)	(2)	(3)	(4)	(5)	(6)	(7)	(8)	(9)	(10)
15 - 19 tahun	266.579	168.351	434.930	282.567	202.775	485.342	204.054	156.758	360.812
20 - 24 tahun	1.203.647	641.125	1.844.772	1.177.669	729.430	1.907.099	1.058.813	673.665	1.732.478
25 - 29 tahun	2.368.146	1.273.731	3.641.877	2.214.898	1.305.782	3.520.680	2.096.524	1.293.281	3.389.805
30 - 34 tahun	3.385.524	1.730.222	5.115.746	3.253.810	1.809.010	5.062.820	3.163.606	1.845.114	5.008.720
35 - 39 tahun	3.882.752	2.095.478	5.978.230	3.827.278	2.142.991	5.970.269	3.815.240	2.203.307	6.018.547
40 - 44 tahun	4.141.902	2.244.188	6.386.090	4.020.521	2.323.879	6.344.400	4.093.306	2.356.229	6.449.535
45 - 49 tahun	4.024.486	2.351.230	6.375.716	4.038.210	2.379.294	6.417.504	4.096.896	2.442.835	6.539.731
50 - 54 tahun	3.635.772	2.008.596	5.644.368	3.701.237	2.160.495	5.861.732	3.760.764	2.240.292	6.001.056
55 - 59 tahun	3.219.296	1.706.745	4.926.041	3.248.557	1.784.995	5.033.552	3.296.925	1.845.239	5.142.164
60-64 tahun	2.692.488	1.339.612	4.032.100	2.807.953	1.382.499	4.190.452	2.869.913	1.447.748	4.317.661
65 tahun +	3.476.761	1.671.953	5.148.714	3.673.614	1.830.687	5.504.301	3.753.705	1.842.057	5.595.762
Jumlah	32.297.353	17.231.231	49.528.584	32.246.314	18.051.837	50.298.151	32.209.746	18.346.525	50.556.271

Sumber : BPS, Sakernas Agustus 2019-2021, diolah Pusdatik Kemnaker

Tabel 6. 33
Pekerja Bukan Penerima Upah (PBPU) menurut Status Pekerjaan dan Jenis Kelamin, 2019-2021

Status Pekerjaan	2019			2020			2021		
	Laki-laki	Perempuan	Jumlah	Laki-laki	Perempuan	Jumlah	Laki-laki	Perempuan	Jumlah

(1)	(2)	(3)	(4)	(5)	(6)	(7)	(8)	(9)	(10)
1 Berusaha sendiri	15.880.440	10.245.041	26.125.481	15.899.844	10.274.164	26.174.008	16.226.438	11.007.705	27.234.143
2 Berusaha dibantu buruh tidak tetap/pekerja keluarga/tidak dibayar	12.857.902	6.082.116	18.940.018	13.125.998	6.947.457	20.073.455	12.748.119	6.520.299	19.268.418
3 Berusaha dibantu buruh tetap dan dibayar	3.559.011	904.074	4.463.085	3.220.472	830.216	4.050.688	3.235.189	818.521	4.053.710
Jumlah	32.297.353	17.231.231	49.528.584	32.246.314	18.051.837	50.298.151	32.209.746	18.346.525	50.556.271

Sumber : BPS, Sakernas Agustus 2019-2021, diolah Pusdatik Kemnaker

Tabel 6. 34
Pekerja Bukan Penerima Upah (PBPU) menurut Lapangan Usaha dan Jenis Kelamin, 2019-2021

Lapangan Usaha 17 Kategori	2019			2020			2021		
	Laki-laki	Perempuan	Jumlah	Laki-laki	Perempuan	Jumlah	Laki-laki	Perempuan	Jumlah
(1)	(2)	(3)	(4)	(5)	(6)	(7)	(8)	(9)	(10)
A Pertanian, Kehutanan dan Perikanan	14.551.901	3.418.485	17.970.386	14.800.538	3.713.393	18.513.931	14.688.253	3.349.407	18.037.660
B Pertambangan dan Penggalian	266.275	34.182	300.457	323.423	36.318	359.741	323.858	33.122	356.980
C Industri Pengolahan	2.727.266	2.560.553	5.287.819	2.617.972	2.534.156	5.152.128	2.757.027	2.614.268	5.371.295
D Pengadaan Listrik dan Gas	24.100	10.955	35.055	20.626	12.755	33.381	14.828	10.822	25.650
E Pengadaan Air, Pengelolaan Sampah, Limbah, dan Daur Ulang	166.679	48.078	214.757	152.433	40.233	192.666	198.296	50.974	249.270
F Konstruksi	755.338	12.207	767.545	838.768	11.561	850.329	657.706	17.414	675.120
G Perdagangan Besar dan Eceran; Reparasi dan Perawatan Mobil dan Sepeda Motor	6.842.575	6.966.150	13.808.725	6.743.449	7.344.066	14.087.515	6.918.066	7.577.103	14.495.169
H Transportasi dan Pergudangan	2.956.692	63.645	3.020.337	2.793.033	47.186	2.840.219	2.646.071	42.152	2.688.223
I Penyediaan Akomodasi dan Makanan Minum	1.923.740	2.866.851	4.790.591	1.852.097	2.928.802	4.780.899	2.004.281	3.317.864	5.322.145
J Informasi dan Komunikasi	182.498	96.583	279.081	163.183	113.511	276.694	175.362	132.296	307.658

Lapangan Usaha 17 Kategori	2019			2020			2021		
	Laki-laki	Perempuan	Jumlah	Laki-laki	Perempuan	Jumlah	Laki-laki	Perempuan	Jumlah
(1)	(2)	(3)	(4)	(5)	(6)	(7)	(8)	(9)	(10)
K Jasa Keuangan dan Asuransi	41.738	15.245	56.983	40.314	16.364	56.678	38.890	21.706	60.596
L Real Estat	69.928	24.878	94.806	96.817	48.137	144.954	90.562	53.633	144.195
M,N Jasa Perusahaan	368.143	76.732	444.875	317.207	79.164	396.371	327.424	84.131	411.555
P Jasa Pendidikan	107.405	121.210	228.615	114.114	145.499	259.613	105.650	167.240	272.890
Q Jasa Kesehatan dan Kegiatan Sosial	77.951	97.946	175.897	80.044	101.690	181.734	93.198	130.775	223.973
R,S,T,U Jasa Lainnya	1.235.124	817.531	2.052.655	1.292.296	879.002	2.171.298	1.170.274	743.618	1.913.892
Jumlah	32.297.353	17.231.231	49.528.584	32.246.314	18.051.837	50.298.151	32.209.746	18.346.525	50.556.271

Sumber : BPS, Sakernas Agustus 2019-2021, diolah Pusdatik Kemnaker

Tabel 6. 35
Pekerja Bukan Penerima Upah (PBPU) menurut Jabatan dan Jenis Kelamin, 2019-2021

KBJI 2014	2019			2020			2021		
	Laki-laki	Perempuan	Jumlah	Laki-laki	Perempuan	Jumlah	Laki-laki	Perempuan	Jumlah
(1)	(2)	(3)	(4)	(5)	(6)	(7)	(8)	(9)	(10)
1 Manajer	1.199.252	566.441	1.765.693	980.321	533.457	1.513.778	885.486	478.991	1.364.477
2 Profesional	360.993	248.173	609.166	349.629	255.770	605.399	311.488	221.855	533.343
3 Teknisi dan Asisten Profesional	502.736	138.130	640.866	425.123	146.440	571.563	439.865	179.449	619.314
4 Tenaga Tata Usaha	50.017	29.313	79.330	70.626	34.762	105.388	53.092	32.792	85.884
5 Tenaga Usaha Jasa dan Tenaga Penjualan	8.180.327	9.932.320	18.112.647	8.185.884	10.468.136	18.654.020	8.198.616	11.010.173	19.208.789
6 Pekerja Terampil Pertanian, Kehutanan, dan Perikanan	14.232.824	3.340.478	17.573.302	14.017.685	3.493.245	17.510.930	13.980.845	3.144.518	17.125.363
7 Pekerja Pengolahan, Kerajinan, dan YBDI	3.373.491	2.328.944	5.702.435	3.347.101	2.192.722	5.539.823	3.527.604	2.394.354	5.921.958
8 Operator dan Perakit Mesin	2.995.845	159.705	3.155.550	2.736.635	141.593	2.878.228	2.685.476	139.173	2.824.649
9 Pekerja Kasar	1.401.868	487.727	1.889.595	2.133.310	785.712	2.919.022	2.127.274	745.220	2.872.494

KBJI 2014	2019			2020			2021		
	Laki-laki	Perempuan	Jumlah	Laki-laki	Perempuan	Jumlah	Laki-laki	Perempuan	Jumlah
(1)	(2)	(3)	(4)	(5)	(6)	(7)	(8)	(9)	(10)
Jumlah	32.297.353	17.231.231	49.528.584	32.246.314	18.051.837	50.298.151	32.209.746	18.346.525	50.556.271

Sumber : BPS, Sakernas Agustus 2019-2021, diolah Pusdatik Kemnaker

PUSDATIK

Tabel 6. 36
Pekerja Bukan Penerima Upah (PBPU) menurut Jumlah Jam Kerja dan Jenis Kelamin, 2019-2021

Jumlah Jam Kerja Seluruh Pekerjaan Seminggu Yang Lalu	2019			2020			2021		
	Laki-laki	Perempuan	Jumlah	Laki-laki	Perempuan	Jumlah	Laki-laki	Perempuan	Jumlah
(1)	(2)	(3)	(4)	(5)	(6)	(7)	(8)	(9)	(10)
0 ¹⁹⁾	1.121.617	762.006	1.883.623	1.318.534	949.834	2.268.368	1.382.384	1.001.352	2.383.736
1 - 34	9.930.676	6.789.248	16.719.924	11.247.135	7.306.588	18.553.723	11.296.032	7.220.873	18.516.905
35 - 40 ²⁰⁾	4.101.914	1.796.514	5.898.428	4.096.993	1.837.545	5.934.538	4.285.928	1.873.533	6.159.461
41 - 48 ²¹⁾	5.967.898	2.026.959	7.994.857	5.575.581	1.931.078	7.506.659	5.636.735	1.951.830	7.588.565
> 48	11.175.248	5.856.504	17.031.752	10.008.071	6.026.792	16.034.863	9.608.667	6.298.937	15.907.604
Jumlah	32.297.353	17.231.231	49.528.584	32.246.314	18.051.837	50.298.151	32.209.746	18.346.525	50.556.271

Sumber : BPS, Sakernas Agustus 2019-2021, diolah Pusdatik Kemnaker

Tabel 6. 37
Pekerja Bukan Penerima Upah (PBPU) menurut Daerah Tempat Tinggal dan Jenis Kelamin, 2019-2021

Daerah Tempat Tinggal	2019			2020			2021		
	Laki-laki	Perempuan	Jumlah	Laki-laki	Perempuan	Jumlah	Laki-laki	Perempuan	Jumlah
(1)	(2)	(3)	(4)	(5)	(6)	(7)	(8)	(9)	(10)
Perkotaan	14.838.686	9.081.106	23.919.792	15.021.123	9.708.455	24.729.578	14.988.511	9.999.196	24.987.707
Perdesaan	17.458.667	8.150.125	25.608.792	17.225.191	8.343.382	25.568.573	17.221.235	8.347.329	25.568.564
Jumlah	32.297.353	17.231.231	49.528.584	32.246.314	18.051.837	50.298.151	32.209.746	18.346.525	50.556.271

Sumber : BPS, Sakernas Agustus 2019-2021, diolah Pusdatik Kemnaker

¹⁹⁾ Sementara Tidak Bekerja

²⁰⁾ Jam Kerja Normatif berdasarkan UU 13/2003 tentang Ketenagakerjaan (40 jam kerja per minggu)

²¹⁾ Jam Kerja Normatif berdasarkan International Labour Organization (48 jam kerja per minggu) Sumber : BPS, Sakernas Februari 2021 (diolah Pusdatik Kemnaker)

Tabel 6. 38
Pekerja Bukan Penerima Upah (PBPU) menurut Provinsi dan Jenis Kelamin, 2019-2021

Provinsi	2019			2020			2021		
	Laki-laki	Perempuan	Jumlah	Laki-laki	Perempuan	Jumlah	Laki-laki	Perempuan	Jumlah
(1)	(2)	(3)	(4)	(5)	(6)	(7)	(8)	(9)	(10)
Aceh	650.684	268.488	919.172	647.036	292.578	939.614	640.460	287.764	928.224
Sumatera Utara	1.600.536	1.018.135	2.618.671	1.542.300	1.030.218	2.572.518	1.589.705	1.042.365	2.632.070
Sumatera Barat	691.380	373.608	1.064.988	695.768	400.740	1.096.508	679.902	381.332	1.061.234
Riau	757.844	346.712	1.104.556	737.748	366.722	1.104.470	731.952	400.000	1.131.952
Jambi	497.193	185.151	682.344	517.446	213.221	730.667	506.845	203.906	710.751
Sumatera Selatan	1.183.957	480.270	1.664.227	1.149.205	513.120	1.662.325	1.163.229	543.776	1.707.005
Bengkulu	314.929	119.657	434.586	323.590	119.181	442.771	321.208	117.086	438.294
Lampung	1.299.587	539.081	1.838.668	1.242.582	537.977	1.780.559	1.235.398	532.542	1.767.940
Bangka-Belitung	195.413	73.151	268.564	202.107	79.453	281.560	203.422	75.689	279.111
Kepulauan Riau	181.350	94.659	276.009	199.979	102.739	302.718	204.437	108.188	312.625
DKI Jakarta	965.100	470.536	1.435.636	991.871	538.609	1.530.480	952.548	564.836	1.517.384
Jawa Barat	5.117.021	2.743.118	7.860.139	5.185.061	2.826.970	8.012.031	5.099.758	2.879.031	7.978.789
Jawa Tengah	4.155.522	2.592.527	6.748.049	4.100.440	2.737.785	6.838.225	4.065.234	2.751.220	6.816.454
D I Yogyakarta	459.519	345.977	805.496	477.425	362.882	840.307	482.223	381.299	863.522
Jawa Timur	5.102.620	3.020.758	8.123.378	5.019.499	3.152.107	8.171.606	5.050.321	3.109.979	8.160.300
Banten	1.137.809	596.507	1.734.316	1.259.684	647.563	1.907.247	1.205.899	654.983	1.860.882
Bali	496.948	370.675	867.623	480.024	403.341	883.365	494.103	419.234	913.337
Nusa Tenggara Barat	657.109	436.252	1.093.361	673.844	463.353	1.137.197	712.774	485.695	1.198.469
Nusa Tenggara Timur	829.138	452.553	1.281.691	832.021	468.501	1.300.522	836.475	470.917	1.307.392
Kalimantan Barat	674.661	343.574	1.018.235	677.049	347.852	1.024.901	628.221	364.371	992.592
Kalimantan Tengah	341.334	157.967	499.301	349.366	172.438	521.804	345.484	172.192	517.676
Kalimantan Selatan	549.767	307.625	857.392	551.628	312.421	864.049	569.848	328.238	898.086

Provinsi	2019			2020			2021		
	Laki-laki	Perempuan	Jumlah	Laki-laki	Perempuan	Jumlah	Laki-laki	Perempuan	Jumlah
(1)	(2)	(3)	(4)	(5)	(6)	(7)	(8)	(9)	(10)
Kalimantan Timur	375.969	216.632	592.601	387.659	225.538	613.197	378.339	236.796	615.135
Kalimantan Utara	85.404	28.338	113.742	86.751	35.142	121.893	83.168	33.858	117.026
Sulawesi Utara	307.657	140.982	448.639	309.173	146.105	455.278	307.214	151.926	459.140
Sulawesi Tengah	448.437	191.487	639.924	464.549	182.682	647.231	459.856	192.339	652.195
Sulawesi Selatan	1.253.826	542.414	1.796.240	1.222.627	539.285	1.761.912	1.247.537	576.982	1.824.519
Sulawesi Tenggara	375.599	174.893	550.492	364.496	182.248	546.744	370.431	197.310	567.741
Gorontalo	178.846	72.836	251.682	177.589	71.810	249.399	179.146	79.464	258.610
Sulawesi Barat	220.080	92.071	312.151	215.964	97.528	313.492	219.501	104.642	324.143
Maluku	229.209	113.538	342.747	244.113	129.532	373.645	251.472	128.766	380.238
Maluku Utara	172.309	67.068	239.377	179.912	68.106	248.018	173.928	77.551	251.479
Papua Barat	112.213	54.814	167.027	117.895	65.637	183.532	123.209	65.781	188.990
Papua	678.383	199.177	877.560	619.913	218.453	838.366	696.499	226.467	922.966
Total	32.297.353	17.231.231	49.528.584	32.246.314	18.051.837	50.298.151	32.209.746	18.346.525	50.556.271

Sumber : BPS, Sakernas Agustus 2019-2021, diolah Pusdatik Kemnaker

E. Upah Minimum Provinsi (UMP)

Lembaga Kerja Sama Bipartit (LKS Bipartit) merupakan forum komunikasi dan konsultasi mengenai hal-hal yang berkaitan dengan hubungan industrial di satu perusahaan yang anggotanya terdiri dari pengusaha dan serikat pekerja/serikat buruh yang sudah tercatat di instansi yang bertanggung jawab di bidang ketenagakerjaan atau unsur pekerja/buruh.

Tabel 6. 39
Upah Minimum Provinsi (UMP) menurut Provinsi Tempat Kerja di Indonesia, 2018-2022

Provinsi	2018	2019	2020	2021	2022
(1)	(2)	(3)	(4)	(5)	(6)
Aceh	2.700.000,00	2.916.810,00	3.165.031,00	3.165.031,00	3.166.460,00
Sumatera Utara	2.132.188,68	2.303.403,43	2.499.423,06	2.499.423,06	2.522.609,94
Sumatera Barat	2.119.067,00	2.289.220,00	2.484.041,00	2.484.041,00	2.512.539,00
Riau	2.464.154,06	2.662.025,63	2.888.584,01	2.888.564,01	2.938.564,01
Jambi	2.243.718,56	2.423.889,16	2.630.162,13	2.630.162,13	2.698.940,87
Sumatera Selatan	2.595.995,00	2.804.453,00	3.043.111,00	3.144.446,00	3.144.446,00
Bengkulu	1.888.741,00	2.040.407,00	2.213.604,00	2.215.000,00	2.238.094,31
Lampung	2.074.673,27	2.241.269,53	2.432.001,57	2.432.001,57	2.440.486,18
Bangka Belitung	2.755.443,83	2.976.705,97	3.230.023,66	3.230.023,66	3.264.884,00
Kepulauan Riau	2.563.875,00	2.769.754,00	3.005.460,00	3.005.460,00	3.050.172,00
DKI Jakarta	3.648.035,82	3.940.973,10	4.276.349,91	4.416.186,55	4.641.854,00
Jawa Barat	1.544.360,67	1.668.372,83	1.810.351,36	1.810.351,36	1.841.487,31
Jawa Tengah	1.486.065,00	1.605.396,02	1.742.015,22	1.798.979,12	1.812.935,43
DI. Yogyakarta	1.454.154,15	1.570.922,73	1.704.608,25	1.765.000,00	1.840.915,53
Jawa Timur	1.508.894,80	1.630.059,05	1.768.777,08	1.868.777,08	1.891.567,12
Banten	2.099.385,00	2.267.990,55	2.460.996,54	2.460.996,54	2.501.203,11
Bali	2.127.157,00	2.297.968,70	2.494.000,00	2.494.000,00	2.516.971,00

Provinsi	2018	2019	2020	2021	2022
(1)	(2)	(3)	(4)	(5)	(6)
Nusa Tenggara Barat	1.825.000,00	2.012.610,00	2.183.883,00	2.183.883,00	2.207.212,00
Nusa Tenggara Timur	1.660.000,00	1.795.000,00	1.950.000,00	1.950.000,00	1.975.000,00
Kalimantan Barat	2.046.900,00	2.211.500,00	2.399.698,65	2.399.698,65	2.434.328,19
Kalimantan Tengah	2.421.305,00	2.663.435,50	2.903.144,70	2.903.144,70	2.922.516,00
Kalimantan Selatan	2.454.671,00	2.651.781,95	2.877.448,59	2.877.448,59	2.906.473,32
Kalimantan Timur	2.543.331,72	2.747.561,26	2.981.378,72	2.981.378,72	3.014.497,22
Kalimantan Utara	2.559.903,00	2.765.463,00	3.000.804,00	3.000.804,00	3.016.738,00
Sulawesi Utara	2.824.286,00	3.051.076,00	3.310.723,00	3.310.723,00	3.310.723,00
Sulawesi Tengah	1.965.232,00	2.123.040,00	2.303.711,00	2.303.711,00	2.390.739,00
Sulawesi Selatan	2.647.767,00	2.860.382,00	3.103.800,00	3.165.876,00	3.165.876,00
Sulawesi Tenggara	2.177.052,00	2.351.870,36	2.552.014,52	2.552.014,52	2.576.016,96
Gorontalo	2.206.813,00	2.384.020,00	2.788.826,00	2.788.826,00	2.800.580,00
Sulawesi Barat	2.193.530,00	2.381.000,00	2.678.863,10	2.678.863,10	2.678.863,10
Maluku	2.222.220,00	2.400.664,00	2.604.961,00	2.604.961,00	2.619.312,83
Maluku Utara	2.320.803,00	2.508.091,00	2.721.530,00	2.721.530,00	2.862.231,00
Papua Barat	2.667.000,00	2.934.500,00	3.134.600,00	3.134.600,00	3.200.000,00
Papua	3.000.000,00	3.240.900,00	3.516.700,00	3.516.700,00	3.561.932,00
Rata-Rata	2.268.874,19	2.455.662,23	2.672.371,36	2.687.723,69	2.725.504,95

Sumber : Ditjen. PHI dan JSK, Data per 5 Januari 2022, diolah Pusdatik Kemnaker

32. Tenaga Kerja Ter-PHK²²⁾

Tabel 6. 40
Tenaga Kerja Ter-PHK menurut Kegiatan Saat Ini dan Jenis Kelamin, 2019-2021

Kegiatan Saat Ini	2019			2020			2021		
	Laki-laki	Perempuan	Jumlah	Laki-laki	Perempuan	Jumlah	Laki-laki	Perempuan	Jumlah
(1)	(2)	(3)	(4)	(5)	(6)	(7)	(8)	(9)	(10)
Penduduk Bekerja	210.783	53.638	264.421	718.312	220.708	939.020	284.907	82.003	366.910
Pengangguran Terbuka	117.813	39.948	157.761	615.882	317.916	933.798	150.268	65.803	216.071
Bukan Angkatan Kerja	27.698	57.225	84.923	58.773	94.178	152.951	67.979	85.009	152.988
Jumlah	356.294	150.811	507.105	1.392.967	632.802	2.025.769	503.154	232.815	735.969

Sumber : BPS, Sakernas Agustus 2019-2021, diolah Pusdatik Kemnaker

Tabel 6. 41
Tenaga Kerja Ter-PHK yang Sudah Bekerja Kembali menurut Pendidikan Tertinggi yang Ditamatkan dan Jenis Kelamin, 2019-2021

Pendidikan tertinggi yang ditamatkan	2019			2020			2021		
	Laki-laki	Perempuan	Jumlah	Laki-laki	Perempuan	Jumlah	Laki-laki	Perempuan	Jumlah
(1)	(2)	(3)	(4)	(5)	(6)	(7)	(8)	(9)	(10)
<=SD	33.861	7.839	41.700	110.046	31.854	141.900	43.927	16.205	60.132
SMP	41.949	7.607	49.556	135.063	39.163	174.226	44.883	12.172	57.055
SMU	54.757	19.707	74.464	197.034	54.847	251.881	72.284	21.588	93.872
SMK	56.905	14.815	71.720	208.020	63.511	271.531	101.581	19.003	120.584
Diploma I/II/III/ Akademi	8.666	987	9.653	19.237	11.339	30.576	4.503	2.148	6.651
Universitas (S1/S2/S3)	14.645	2.683	17.328	48.912	19.994	68.906	17.729	10.887	28.616

²²⁾ Tenaga Kerja yang pernah mengalami Pemutusan Hubungan Kerja (PHK) pada rentang waktu 1 tahun lalu dari saat dilakukan survei

Pendidikan tertinggi yang ditamatkan	2019			2020			2021		
	Laki-laki	Perempuan	Jumlah	Laki-laki	Perempuan	Jumlah	Laki-laki	Perempuan	Jumlah
(1)	(2)	(3)	(4)	(5)	(6)	(7)	(8)	(9)	(10)
Jumlah	210.783	53.638	264.421	718.312	220.708	939.020	284.907	82.003	366.910

Sumber : BPS, Sakernas Agustus 2019-2021, diolah Pusdatik Kemnaker

Tabel 6. 42
Tenaga Kerja Ter-PHK yang Sudah Bekerja Kembali menurut Golongan Umur dan Jenis Kelamin, 2019-2021

Golongan Umur	2019			2020			2021		
	Laki-laki	Perempuan	Jumlah	Laki-laki	Perempuan	Jumlah	Laki-laki	Perempuan	Jumlah
(1)	(2)	(3)	(4)	(5)	(6)	(7)	(8)	(9)	(10)
15 - 19 tahun	8.566	5.812	14.378	17.788	16.696	34.484	6.738	7.146	13.884
20 - 24 tahun	27.272	18.366	45.638	122.570	69.736	192.306	46.776	15.693	62.469
25 - 29 tahun	44.472	9.775	54.247	151.089	38.600	189.689	61.041	18.394	79.435
30 - 34 tahun	35.538	5.145	40.683	119.659	29.956	149.615	52.173	10.920	63.093
35 - 39 tahun	35.930	3.935	39.865	102.718	20.051	122.769	40.463	8.180	48.643
40 - 44 tahun	26.344	4.273	30.617	76.569	17.063	93.632	29.806	10.110	39.916
45 - 49 tahun	14.092	3.256	17.348	53.108	11.697	64.805	19.544	4.372	23.916
50 - 54 tahun	13.713	1.997	15.710	36.936	11.260	48.196	15.636	4.424	20.060
55 - 59 tahun	3.441	1.013	4.454	23.260	2.140	25.400	8.249	2.324	10.573
60-64 tahun	849	66	915	9.359	1.338	10.697	3.539	440	3.979
65 tahun +	566	0	566	5.256	2.171	7.427	942	0	942
Jumlah	210.783	53.638	264.421	718.312	220.708	939.020	284.907	82.003	366.910

Sumber : BPS, Sakernas Agustus 2019-2021, diolah Pusdatik Kemnaker

Tabel 6. 43
Tenaga Kerja Ter-PHK yang Sudah Bekerja Kembali menurut Status Pekerjaan dan Jenis Kelamin, 2019-2021

Status Pekerjaan (1)	2019			2020			2021		
	Laki-laki (2)	Perempuan (3)	Jumlah (4)	Laki-laki (5)	Perempuan (6)	Jumlah (7)	Laki-laki (8)	Perempuan (9)	Jumlah (10)
1 Berusaha sendiri	47.552	6.989	54.541	177.490	48.104	225.594	60.266	18.741	79.007
2 Berusaha dibantu buruh tidak tetap/pekerja keluarga/tidak dibayar	12.855	3.517	16.372	57.070	16.280	73.350	22.206	2.968	25.174
3 Berusaha dibantu buruh tetap dan dibayar	1.776	240	2.016	4.715	930	5.645	2.849	634	3.483
4 Buruh/karyawan/pegawai	107.855	34.370	142.225	241.203	91.711	332.914	129.182	39.187	168.369
5 Pekerja bebas di pertanian	6.252	320	6.572	24.248	2.607	26.855	5.626	1.157	6.783
6 Pekerja bebas di nonpertanian	24.611	2.498	27.109	69.805	6.913	76.718	37.391	4.031	41.422
7 Pekerja keluarga/tidak dibayar	9.882	5.704	15.586	143.781	54.163	197.944	27.387	15.285	42.672
Jumlah	210.783	53.638	264.421	718.312	220.708	939.020	284.907	82.003	366.910

Sumber : BPS, Sakernas Agustus 2019-2021, diolah Pusdatik Kemnaker

Tabel 6. 44
Tenaga Kerja Ter-PHK yang Sudah Bekerja Kembali menurut Lapangan Usaha dan Jenis Kelamin, 2019-2021

Lapangan Usaha 17 Kategori (1)	2019			2020			2021		
	Laki-laki (2)	Perempuan (3)	Jumlah (4)	Laki-laki (5)	Perempuan (6)	Jumlah (7)	Laki-laki (8)	Perempuan (9)	Jumlah (10)
A Pertanian, Kehutanan dan Perikanan	23.741	3.641	27.382	135.640	21.917	157.557	42.864	7.966	50.830
B Pertambangan dan Penggalian	3.871	0	3.871	7.826	113	7.939	4.507	355	4.862
C Industri Pengolahan	39.519	15.999	55.518	101.108	48.906	150.014	34.428	19.080	53.508
D Pengadaan Listrik dan Gas	742	0	742	1.683	0	1.683	1.108	0	1.108
E Pengadaan Air, Pengelolaan Sampah, Limbah, dan Daur Ulang	775	602	1.377	2.788	937	3.725	1.700	0	1.700

Lapangan Usaha 17 Kategori	2019			2020			2021		
	Laki-laki	Perempuan	Jumlah	Laki-laki	Perempuan	Jumlah	Laki-laki	Perempuan	Jumlah
(1)	(2)	(3)	(4)	(5)	(6)	(7)	(8)	(9)	(10)
F Konstruksi	27.241	51	27.292	84.432	2.100	86.532	32.467	718	33.185
G Perdagangan Besar dan Eceran; Reparasi dan Perawatan Mobil dan Sepeda Motor	36.834	16.805	53.639	161.386	69.830	231.216	63.124	27.496	90.620
H Transportasi dan Pergudangan	32.386	1.312	33.698	92.019	3.348	95.367	34.250	1.513	35.763
I Penyediaan Akomodasi dan Makan Minum	19.916	7.607	27.523	73.511	44.791	118.302	27.069	12.263	39.332
J Informasi dan Komunikasi	1.034	0	1.034	5.165	3.050	8.215	3.407	1.460	4.867
K Jasa Keuangan dan Asuransi	3.685	763	4.448	9.400	1.817	11.217	5.159	340	5.499
L Real Estat	3.320	0	3.320	2.357	425	2.782	2.371	0	2.371
M,N Jasa Perusahaan	3.886	125	4.011	11.183	1.317	12.500	12.765	612	13.377
O Administrasi Pemerintahan, Pertahanan dan Jaminan Sosial Wajib	3.037	1.287	4.324	2.996	756	3.752	1.068	695	1.763
P Jasa Pendidikan	2.550	768	3.318	2.600	3.969	6.569	1.297	1.837	3.134
Q Jasa Kesehatan dan Kegiatan Sosial	1.177	0	1.177	1.778	422	2.200	1.643	721	2.364
R,S,T,U Jasa Lainnya	7.069	4.678	11.747	22.440	17.010	39.450	15.680	6.947	22.627
Jumlah	210.783	53.638	264.421	718.312	220.708	939.020	284.907	82.003	366.910

Sumber : BPS, Sakernas Agustus 2019-2021, diolah Pusdatik Kemnaker

Tabel 6. 45
Tenaga Kerja Ter-PHK yang Sudah Bekerja Kembali menurut Jabatan dan Jenis Kelamin, 2019-2021

KBJI 2014	2019			2020			2021		
	Laki-laki	Perempuan	Jumlah	Laki-laki	Perempuan	Jumlah	Laki-laki	Perempuan	Jumlah
(1)	(2)	(3)	(4)	(5)	(6)	(7)	(8)	(9)	(10)
1 Manajer	4.505	476	4.981	8.781	2.938	11.719	3.658	705	4.363
2 Profesional	6.846	1.092	7.938	8.109	4.999	13.108	2.950	4.088	7.038
3 Teknisi dan Asisten Profesional	7.936	1.052	8.988	14.746	5.547	20.293	8.208	597	8.805
4 Tenaga Tata Usaha	8.825	4.176	13.001	11.860	7.837	19.697	9.036	2.563	11.599
5 Tenaga Usaha Jasa dan Tenaga Penjualan	46.169	22.893	69.062	224.446	110.850	335.296	85.841	41.058	126.899
6 Pekerja Terampil Pertanian, Kehutanan, dan Perikanan	14.304	2.367	16.671	93.873	14.505	108.378	30.964	4.807	35.771
7 Pekerja Pengolahan, Kerajinan, dan YBDI	25.837	4.403	30.240	90.454	27.637	118.091	34.804	7.083	41.887
8 Operator dan Perakit Mesin	45.540	7.244	52.784	95.431	8.748	104.179	38.256	2.664	40.920
9 Pekerja Kasar	50.821	9.935	60.756	170.612	37.647	208.259	71.190	18.438	89.628
Jumlah	210.783	53.638	264.421	718.312	220.708	939.020	284.907	82.003	366.910

Sumber : BPS, Sakernas Agustus 2019-2021, diolah Pusdatik Kemnaker

Tabel 6. 46
Tenaga Kerja Ter-PHK yang Sudah Bekerja Kembali menurut Jumlah Jam Kerja dan Jenis Kelamin, 2019-2021

Jumlah Jam Kerja Seluruh Pekerjaan Seminggu Yang Lalu (1)	2019			2020			2021		
	Laki-laki (2)	Perempuan (3)	Jumlah (4)	Laki-laki (5)	Perempuan (6)	Jumlah (7)	Laki-laki (8)	Perempuan (9)	Jumlah (10)
0 ²³⁾	3.936	478	4.414	34.525	9.125	43.650	9.957	2.263	12.220
1 - 34	41.672	17.331	59.003	259.494	93.430	352.924	81.149	26.058	107.207
35 - 40 ²⁴⁾	31.030	10.012	41.042	80.289	29.322	109.611	34.819	17.685	52.504
41 - 48 ²⁵⁾	61.166	15.494	76.660	156.755	43.316	200.071	79.449	16.026	95.475
> 48	72.979	10.323	83.302	187.249	45.515	232.764	79.533	19.971	99.504
Jumlah	210.783	53.638	264.421	718.312	220.708	939.020	284.907	82.003	366.910

Sumber : BPS, Sakernas Agustus 2019-2021, diolah Pusdatik Kemnaker

Tabel 6. 47
Tenaga Kerja Ter-PHK yang Sudah Bekerja Kembali menurut Daerah Tempat Tinggal dan Jenis Kelamin, 2019-2021

Daerah Tempat Tinggal (1)	2019			2020			2021		
	Laki-laki (2)	Perempuan (3)	Jumlah (4)	Laki-laki (5)	Perempuan (6)	Jumlah (7)	Laki-laki (8)	Perempuan (9)	Jumlah (10)
Perkotaan	153.819	41.424	195.243	509.602	169.679	679.281	208.846	61.807	270.653
Perdesaan	56.964	12.214	69.178	208.710	51.029	259.739	76.061	20.196	96.257
Jumlah	210.783	53.638	264.421	718.312	220.708	939.020	284.907	82.003	366.910

Sumber : BPS, Sakernas Agustus 2019-2021, diolah Pusdatik Kemnaker

²³⁾ Sementara Tidak Bekerja

²⁴⁾ Jam Kerja Normatif berdasarkan UU 13/2003 tentang Ketenagakerjaan (40 jam kerja per minggu)

²⁵⁾ Jam Kerja Normatif berdasarkan International Labour Organization (48 jam kerja per minggu) Sumber : BPS, Sakernas Februari 2021 (diolah Pusdatik Kemnaker)

Tabel 6. 48
Tenaga Kerja Ter-PHK yang Sudah Bekerja Kembali menurut Provinsi dan Jenis Kelamin, 2019-2021

Provinsi	2019			2020			2021		
	Laki-laki	Perempuan	Jumlah	Laki-laki	Perempuan	Jumlah	Laki-laki	Perempuan	Jumlah
(1)	(2)	(3)	(4)	(5)	(6)	(7)	(8)	(9)	(10)
Aceh	1.015	0	1.015	3.136	1.275	4.411	1.331	353	1.684
Sumatera Utara	15.995	3.876	19.871	30.275	9.974	40.249	11.914	4.725	16.639
Sumatera Barat	1.674	392	2.066	7.650	2.965	10.615	3.008	2.189	5.197
Riau	3.942	154	4.096	10.211	3.010	13.221	4.509	1.047	5.556
Jambi	1.871	173	2.044	5.516	1.620	7.136	1.179	920	2.099
Sumatera Selatan	2.219	560	2.779	14.022	5.816	19.838	5.798	1.881	7.679
Bengkulu	688	338	1.026	2.733	1.041	3.774	1.071	785	1.856
Lampung	3.378	2.650	6.028	23.402	5.266	28.668	9.741	1.556	11.297
Bangka-Belitung	1.035	155	1.190	3.199	1.348	4.547	1.182	342	1.524
Kepulauan Riau	2.333	31	2.364	6.425	2.782	9.207	1.536	1.009	2.545
DKI Jakarta	9.386	3.778	13.164	48.590	14.091	62.681	24.858	5.288	30.146
Jawa Barat	54.328	9.960	64.288	162.005	33.587	195.592	74.369	13.413	87.782
Jawa Tengah	20.059	10.706	30.765	114.914	47.111	162.025	33.312	12.831	46.143
D I Yogyakarta	7.716	1.870	9.586	14.138	5.567	19.705	10.814	1.608	12.422
Jawa Timur	31.149	7.472	38.621	118.791	40.031	158.822	40.013	16.752	56.765
Banten	18.978	4.176	23.154	47.083	11.976	59.059	14.636	1.663	16.299
Bali	1.364	851	2.215	23.470	9.869	33.339	11.776	5.405	17.181
Nusa Tenggara Barat	2.769	1.354	4.123	11.090	1.927	13.017	4.585	1.967	6.552
Nusa Tenggara Timur	2.828	201	3.029	4.809	2.689	7.498	3.354	931	4.285
Kalimantan Barat	2.804	465	3.269	7.806	3.318	11.124	1.635	864	2.499
Kalimantan Tengah	4.451	640	5.091	4.705	230	4.935	1.187	92	1.279
Kalimantan Selatan	4.048	549	4.597	9.760	2.064	11.824	3.276	1.020	4.296
Kalimantan Timur	5.329	660	5.989	12.529	2.094	14.623	5.238	1.547	6.785

Provinsi	2019			2020			2021		
	Laki-laki	Perempuan	Jumlah	Laki-laki	Perempuan	Jumlah	Laki-laki	Perempuan	Jumlah
(1)	(2)	(3)	(4)	(5)	(6)	(7)	(8)	(9)	(10)
Kalimantan Utara	323	19	342	1.330	323	1.653	928	411	1.339
Sulawesi Utara	1.556	256	1.812	4.894	1.831	6.725	2.421	174	2.595
Sulawesi Tengah	1.888	471	2.359	3.495	1.070	4.565	1.267	382	1.649
Sulawesi Selatan	2.443	989	3.432	9.657	3.764	13.421	3.629	1.266	4.895
Sulawesi Tenggara	2.068	286	2.354	3.227	494	3.721	4.284	511	4.795
Gorontalo	256	191	447	966	482	1.448	777	349	1.126
Sulawesi Barat	287	0	287	1.179	456	1.635	416	0	416
Maluku	702	350	1.052	2.318	1.203	3.521	291	141	432
Maluku Utara	743	65	808	756	531	1.287	40	175	215
Papua Barat	516	0	516	2.729	533	3.262	205	406	611
Papua	642	0	642	1.502	370	1.872	327	0	327
Total	210.783	53.638	264.421	718.312	220.708	939.020	284.907	82.003	366.910

Sumber : BPS, Sakernas Agustus 2019-2021, diolah Pusdatik Kemnaker

Tabel 6. 49

Tenaga Kerja Ter-PHK yang Menjadi Pengangguran Terbuka menurut Pendidikan Tertinggi yang Ditamatkan dan Jenis Kelamin, 2019-2021

Pendidikan tertinggi yang ditamatkan	2019			2020			2021		
	Laki-laki	Perempuan	Jumlah	Laki-laki	Perempuan	Jumlah	Laki-laki	Perempuan	Jumlah
(1)	(2)	(3)	(4)	(5)	(6)	(7)	(8)	(9)	(10)
<=SD	15.831	8.137	23.968	59.576	29.602	89.178	19.579	9.242	28.821
SMP	17.257	6.221	23.478	80.083	46.768	126.851	19.418	5.921	25.339
SMU	45.921	11.733	57.654	183.904	102.693	286.597	44.434	15.164	59.598
SMK	31.799	9.858	41.657	226.893	97.990	324.883	52.424	26.210	78.634
Diploma I/II/III/ Akademi	1.629	1.116	2.745	21.648	10.087	31.735	6.576	3.619	10.195

Pendidikan tertinggi yang ditamatkan	2019			2020			2021		
	Laki-laki	Perempuan	Jumlah	Laki-laki	Perempuan	Jumlah	Laki-laki	Perempuan	Jumlah
(1)	(2)	(3)	(4)	(5)	(6)	(7)	(8)	(9)	(10)
Universitas (S1/S2/S3)	5.376	2.883	8.259	43.778	30.776	74.554	7.837	5.647	13.484
Jumlah	117.813	39.948	157.761	615.882	317.916	933.798	150.268	65.803	216.071

Sumber : BPS, Sakernas Agustus 2019-2021, diolah Pusdatik Kemnaker

Tabel 6. 50
Tenaga Kerja Ter-PHK yang Menjadi Pengangguran Terbuka menurut Golongan Umur dan Jenis Kelamin, 2019-2021

Golongan Umur	2019			2020			2021		
	Laki-laki	Perempuan	Jumlah	Laki-laki	Perempuan	Jumlah	Laki-laki	Perempuan	Jumlah
(1)	(2)	(3)	(4)	(5)	(6)	(7)	(8)	(9)	(10)
15 - 19 tahun	7.357	9.350	16.707	29.391	30.680	60.071	6.618	7.298	13.916
20 - 24 tahun	35.520	14.116	49.636	198.086	118.268	316.354	42.612	24.176	66.788
25 - 29 tahun	21.333	2.983	24.316	142.247	81.386	223.633	32.099	12.976	45.075
30 - 34 tahun	20.336	4.412	24.748	75.991	32.236	108.227	19.546	5.360	24.906
35 - 39 tahun	8.284	1.014	9.298	51.603	18.929	70.532	18.225	5.237	23.462
40 - 44 tahun	10.027	2.490	12.517	44.661	17.913	62.574	7.828	4.730	12.558
45 - 49 tahun	8.523	2.780	11.303	29.599	8.409	38.008	8.958	2.432	11.390
50 - 54 tahun	4.176	1.460	5.636	23.406	5.027	28.433	7.184	1.579	8.763
55 - 59 tahun	1.818	1.005	2.823	11.352	3.605	14.957	3.738	1.439	5.177
60-64 tahun	439	338	777	8.936	928	9.864	2.703	426	3.129
65 tahun +	0	0	0	610	535	1.145	757	150	907
Jumlah	117.813	39.948	157.761	615.882	317.916	933.798	150.268	65.803	216.071

Sumber : BPS, Sakernas Agustus 2019-2021, diolah Pusdatik Kemnaker

Tabel 6. 51
Tenaga Kerja Ter-PHK yang Menjadi Pengangguran Terbuka menurut Daerah Tempat Tinggal dan Jenis Kelamin, 2019-2021

Daerah Tempat Tinggal	2019			2020			2021		
	Laki-laki	Perempuan	Jumlah	Laki-laki	Perempuan	Jumlah	Laki-laki	Perempuan	Jumlah
(1)	(2)	(3)	(4)	(5)	(6)	(7)	(8)	(9)	(10)
Perkotaan	88.085	30.097	118.182	499.730	262.070	761.800	117.337	54.166	171.503
Perdesaan	29.728	9.851	39.579	116.152	55.846	171.998	32.931	11.637	44.568
Jumlah	117.813	39.948	157.761	615.882	317.916	933.798	150.268	65.803	216.071

Sumber : BPS, Sakernas Agustus 2019-2021, diolah Pusdatik Kemnaker

Tabel 6. 52
Tenaga Kerja Ter-PHK yang Menjadi Pengangguran Terbuka menurut Provinsi dan Jenis Kelamin, 2019-2021

Provinsi	2019			2020			2021		
	Laki-laki	Perempuan	Jumlah	Laki-laki	Perempuan	Jumlah	Laki-laki	Perempuan	Jumlah
(1)	(2)	(3)	(4)	(5)	(6)	(7)	(8)	(9)	(10)
Aceh	824	255	1.079	3.573	1.129	4.702	1.059	668	1.727
Sumatera Utara	7.543	3.700	11.243	25.937	13.102	39.039	12.147	2.101	14.248
Sumatera Barat	500	374	874	3.338	4.452	7.790	1.185	1.589	2.774
Riau	2.233	319	2.552	7.280	7.044	14.324	1.574	404	1.978
Jambi	662	169	831	4.535	2.885	7.420	607	113	720
Sumatera Selatan	3.098	763	3.861	11.910	5.463	17.373	4.487	1.662	6.149
Bengkulu	492	428	920	1.798	1.123	2.921	298	0	298
Lampung	3.135	354	3.489	9.765	5.939	15.704	808	1.941	2.749
Bangka-Belitung	57	180	237	2.606	731	3.337	1.335	0	1.335
Kepulauan Riau	298	495	793	8.072	4.292	12.364	3.188	1.870	5.058
DKI Jakarta	7.038	2.852	9.890	68.022	29.109	97.131	11.271	7.120	18.391
Jawa Barat	28.802	10.158	38.960	157.287	77.960	235.247	25.537	17.444	42.981

Provinsi	2019			2020			2021		
	Laki-laki	Perempuan	Jumlah	Laki-laki	Perempuan	Jumlah	Laki-laki	Perempuan	Jumlah
(1)	(2)	(3)	(4)	(5)	(6)	(7)	(8)	(9)	(10)
Jawa Tengah	13.514	7.276	20.790	78.668	46.740	125.408	23.746	7.590	31.336
D I Yogyakarta	727	816	1.543	6.963	4.415	11.378	3.177	1.014	4.191
Jawa Timur	17.302	4.462	21.764	82.516	38.531	121.047	27.049	11.821	38.870
Banten	14.278	802	15.080	68.351	34.287	102.638	8.832	1.542	10.374
Bali	1.096	0	1.096	22.661	10.035	32.696	4.728	1.150	5.878
Nusa Tenggara Barat	229	1.189	1.418	2.579	2.898	5.477	1.540	0	1.540
Nusa Tenggara Timur	233	368	601	2.370	1.636	4.006	808	567	1.375
Kalimantan Barat	2.138	348	2.486	5.705	4.859	10.564	1.234	1.121	2.355
Kalimantan Tengah	1.207	132	1.339	1.846	315	2.161	582	0	582
Kalimantan Selatan	3.830	760	4.590	7.267	2.941	10.208	1.505	1.513	3.018
Kalimantan Timur	2.917	668	3.585	9.350	4.089	13.439	2.349	1.261	3.610
Kalimantan Utara	267	333	600	1.278	249	1.527	34	396	430
Sulawesi Utara	601	765	1.366	4.191	2.837	7.028	1.121	363	1.484
Sulawesi Tengah	599	935	1.534	899	617	1.516	156	309	465
Sulawesi Selatan	2.341	362	2.703	12.202	6.720	18.922	6.949	1.355	8.304
Sulawesi Tenggara	450	159	609	1.773	951	2.724	1.049	44	1.093
Gorontalo	160	60	220	849	977	1.826	547	410	957
Sulawesi Barat	256	102	358	0	73	73	0	0	0
Maluku	570	332	902	529	576	1.105	919	123	1.042
Maluku Utara	0	32	32	484	0	484	307	63	370
Papua Barat	324	0	324	796	845	1.641	42	249	291
Papua	92	0	92	482	96	578	98	0	98
Total	117.813	39.948	157.761	615.882	317.916	933.798	150.268	65.803	216.071

Sumber : BPS, Sakernas Agustus 2019-2021, diolah Pusdatik Kemnaker

Tabel 6. 53
Tenaga Kerja Ter-PHK yang Menjadi Pengangguran Terbuka menurut Kategori Pengangguran Terbuka dan Jenis Kelamin, 2019-2021

Kategori Pengangguran Terbuka	2019			2020			2021		
	Laki-laki	Perempuan	Jumlah	Laki-laki	Perempuan	Jumlah	Laki-laki	Perempuan	Jumlah
(1)	(2)	(3)	(4)	(5)	(6)	(7)	(8)	(9)	(10)
Mencari Pekerjaan	109.148	37.945	147.093	583.293	299.157	882.450	125.480	59.917	185.397
Mempersiapkan Usaha	1.428	159	1.587	12.859	8.395	21.254	4.666	637	5.303
Putus Asa/Merasa Tidak Mungkin Mendapatkan Pekerjaan	3.493	634	4.127	15.292	5.567	20.859	13.076	4.245	17.321
Sudah Diterima Bekerja Tetapi Belum Mulai Bekerja	3.744	1.210	4.954	4.438	4.797	9.235	7.046	1.004	8.050
Total	117.813	39.948	157.761	615.882	317.916	933.798	150.268	65.803	216.071

Sumber : BPS, Sakernas Agustus 2019-2021, diolah Pusdatik Kemnaker

Tabel 6. 54
Tenaga Kerja Ter-PHK yang Menjadi Kelompok Bukan Angkatan Kerja menurut Pendidikan Tertinggi yang Ditamatkan dan Jenis Kelamin, 2019-2021

Pendidikan tertinggi yang ditamatkan	2019			2020			2021		
	Laki-laki	Perempuan	Jumlah	Laki-laki	Perempuan	Jumlah	Laki-laki	Perempuan	Jumlah
(1)	(2)	(3)	(4)	(5)	(6)	(7)	(8)	(9)	(10)
<=SD	7.994	17.331	25.325	13.294	19.339	32.633	17.545	18.998	36.543
SMP	5.601	14.881	20.482	11.711	21.642	33.353	9.759	14.932	24.691
SMU	7.638	13.227	20.865	15.817	25.293	41.110	15.459	20.963	36.422
SMK	5.310	7.482	12.792	13.384	19.730	33.114	20.563	24.089	44.652
Diploma I/II/III/ Akademi	427	1.443	1.870	2.257	2.288	4.545	1.895	2.121	4.016
Universitas (S1/S2/S3)	728	2.861	3.589	2.310	5.886	8.196	2.758	3.906	6.664
Jumlah	27.698	57.225	84.923	58.773	94.178	152.951	67.979	85.009	152.988

Sumber : BPS, Sakernas Agustus 2019-2021, diolah Pusdatik Kemnaker

Tabel 6. 55

Tenaga Kerja Ter-PHK yang Menjadi Kelompok Bukan Angkatan Kerja menurut Golongan Umur dan Jenis Kelamin, 2019-2021

Golongan Umur	2019			2020			2021		
	Laki-laki	Perempuan	Jumlah	Laki-laki	Perempuan	Jumlah	Laki-laki	Perempuan	Jumlah
(1)	(2)	(3)	(4)	(5)	(6)	(7)	(8)	(9)	(10)
15 - 19 tahun	4.320	3.353	7.673	4.746	4.146	8.892	1.910	4.223	6.133
20 - 24 tahun	4.195	8.209	12.404	19.379	19.597	38.976	19.454	18.196	37.650
25 - 29 tahun	2.620	7.811	10.431	5.721	17.820	23.541	8.337	14.051	22.388
30 - 34 tahun	1.405	5.290	6.695	5.617	19.864	25.481	4.622	9.467	14.089
35 - 39 tahun	2.263	7.127	9.390	3.851	7.268	11.119	7.342	7.480	14.822
40 - 44 tahun	1.410	8.222	9.632	2.330	9.925	12.255	6.809	12.667	19.476
45 - 49 tahun	2.602	5.629	8.231	4.229	7.161	11.390	4.942	8.582	13.524
50 - 54 tahun	3.289	6.257	9.546	5.453	3.661	9.114	3.094	4.316	7.410
55 - 59 tahun	1.804	2.693	4.497	3.666	3.290	6.956	5.174	3.586	8.760
60-64 tahun	1.428	2.218	3.646	1.913	1.203	3.116	2.866	1.667	4.533
65 tahun +	2.362	416	2.778	1.868	243	2.111	3.429	774	4.203
Jumlah	27.698	57.225	84.923	58.773	94.178	152.951	67.979	85.009	152.988

Sumber : BPS, Sakernas Agustus 2019-2021, diolah Pusdatik Kemnaker

Tabel 6. 56

Tenaga Kerja Ter-PHK yang Menjadi Kelompok Bukan Angkatan Kerja menurut Daerah Tempat Tinggal dan Jenis Kelamin, 2019-2021

Daerah Tempat Tinggal	2019			2020			2021		
	Laki-laki	Perempuan	Jumlah	Laki-laki	Perempuan	Jumlah	Laki-laki	Perempuan	Jumlah
(1)	(2)	(3)	(4)	(5)	(6)	(7)	(8)	(9)	(10)
Perkotaan	19.912	39.759	59.671	42.333	69.439	111.772	53.824	67.441	121.265
Perdesaan	7.786	17.466	25.252	16.440	24.739	41.179	14.155	17.568	31.723
Jumlah	27.698	57.225	84.923	58.773	94.178	152.951	67.979	85.009	152.988

Sumber : BPS, Sakernas Agustus 2019-2021, diolah Pusdatik Kemnaker

Tabel 6. 57
Tenaga Kerja Ter-PHK yang Menjadi Kelompok Bukan Angkatan Kerja menurut Provinsi dan Jenis Kelamin, 2019-2021

Provinsi	2019			2020			2021		
	Laki-laki	Perempuan	Jumlah	Laki-laki	Perempuan	Jumlah	Laki-laki	Perempuan	Jumlah
(1)	(2)	(3)	(4)	(5)	(6)	(7)	(8)	(9)	(10)
Aceh	590	450	1.040	657	871	1.528	335	239	574
Sumatera Utara	502	1.425	1.927	2.360	3.880	6.240	3.704	3.765	7.469
Sumatera Barat	727	56	783	850	638	1.488	1.143	1.845	2.988
Riau	817	1.584	2.401	931	1.105	2.036	985	1.867	2.852
Jambi	143	407	550	0	331	331	0	36	36
Sumatera Selatan	639	447	1.086	942	1.371	2.313	1.087	1.460	2.547
Bengkulu	97	317	414	233	361	594	0	298	298
Lampung	503	1.190	1.693	0	2.886	2.886	477	2.054	2.531
Bangka-Belitung	0	70	70	563	887	1.450	0	1.041	1.041
Kepulauan Riau	109	1.121	1.230	862	507	1.369	325	1.684	2.009
DKI Jakarta	0	3.132	3.132	3.488	7.889	11.377	9.706	6.316	16.022
Jawa Barat	4.821	12.327	17.148	10.188	14.719	24.907	18.776	18.708	37.484
Jawa Tengah	5.455	9.786	15.241	10.835	17.569	28.404	8.729	9.474	18.203
D I Yogyakarta	1.212	1.504	2.716	852	2.718	3.570	860	1.104	1.964
Jawa Timur	1.187	7.677	8.864	7.041	20.477	27.518	3.083	12.490	15.573
Banten	2.333	5.539	7.872	5.963	6.299	12.262	4.464	9.048	13.512
Bali	340	729	1.069	2.801	2.256	5.057	3.969	2.922	6.891
Nusa Tenggara Barat	154	582	736	1.264	739	2.003	2.267	1.065	3.332
Nusa Tenggara Timur	248	1.144	1.392	170	1.464	1.634	940	1.482	2.422
Kalimantan Barat	94	1.130	1.224	285	582	867	953	306	1.259
Kalimantan Tengah	1.200	510	1.710	350	85	435	235	0	235
Kalimantan Selatan	884	786	1.670	789	1.143	1.932	409	1.457	1.866
Kalimantan Timur	2.214	0	2.214	1.641	1.210	2.851	1.799	1.279	3.078

Provinsi	2019			2020			2021		
	Laki-laki	Perempuan	Jumlah	Laki-laki	Perempuan	Jumlah	Laki-laki	Perempuan	Jumlah
(1)	(2)	(3)	(4)	(5)	(6)	(7)	(8)	(9)	(10)
Kalimantan Utara	0	86	86	0	129	129	0	0	0
Sulawesi Utara	375	1.371	1.746	684	883	1.567	1.053	430	1.483
Sulawesi Tengah	403	1.200	1.603	407	0	407	492	169	661
Sulawesi Selatan	1.125	792	1.917	2.534	1.564	4.098	490	2.622	3.112
Sulawesi Tenggara	285	520	805	91	462	553	637	869	1.506
Gorontalo	212	78	290	349	176	525	0	81	81
Sulawesi Barat	197	492	689	88	427	515	178	99	277
Maluku	661	563	1.224	872	108	980	524	354	878
Maluku Utara	171	0	171	0	165	165	47	117	164
Papua Barat	0	92	92	54	0	54	85	328	413
Papua	0	118	118	629	277	906	227	0	227
Total	27.698	57.225	84.923	58.773	94.178	152.951	67.979	85.009	152.988

Sumber : BPS, Sakernas Agustus 2019-2021, diolah Pusdatik Kemnaker

Tabel 6. 58

Tenaga Kerja Ter-PHK yang Menjadi Kelompok Bukan Angkatan Kerja menurut Kegiatan Bukan Angkatan Kerja dan Jenis Kelamin, 2019-2021

Kegiatan Bukan Angkatan Kerja	2019			2020			2021		
	Laki-laki	Perempuan	Jumlah	Laki-laki	Perempuan	Jumlah	Laki-laki	Perempuan	Jumlah
(1)	(2)	(3)	(4)	(5)	(6)	(7)	(8)	(9)	(10)
Sekolah	650	1.019	1.669	1.929	4.084	6.013	1.913	1.350	3.263
Mengurus Rumah Tangga	16.305	54.017	70.322	26.412	88.030	114.442	20.491	75.924	96.415
Lainnya	10.743	2.189	12.932	30.432	2.064	32.496	45.575	7.735	53.310
Jumlah	27.698	57.225	84.923	58.773	94.178	152.951	67.979	85.009	152.988

Sumber : BPS, Sakernas Agustus 2019-2021, diolah Pusdatik Kemnaker

33. Perselisihan Hubungan Industrial

Tabel 6. 59
Kasus Perselisihan Hubungan Industrial menurut Provinsi dan Jenis Perselisihan, per Desember 2021

Provinsi	Jenis Perselisihan				Jumlah
	Perselisihan Hak	Perselisihan Kepentingan	Perselisihan PHK	Perselisihan SP/Sb	
(1)	(2)	(3)	(4)	(5)	(6)
Aceh					-
Sumatera Utara					-
Sumatera Barat	67	14	128		209
Riau	9		117		126
Jambi	17	4	95	3	119
Sumatera Selatan					-
Bengkulu			7		7
Lampung	25	4	95		124
Bangka Belitung	65	1	53	35	154
Kepulauan Riau	51	8	212		271
DKI Jakarta	166	21	871		1.058
Jawa Barat	79	10	265	1	355
Jawa Tengah	137	72	185	11	405
DI. Yogyakarta	41	9	85		135
Jawa Timur	158	33	396		587
Banten	46	40	452		538
Bali	223	4	67	2	296
Nusa Tenggara Barat					-
Nusa Tenggara Timur	24		33		57
Kalimantan Barat	17	2	100		119
Kalimantan Tengah	61	2	81		144

Provinsi	Jenis Perselisihan				
	Perselisihan Hak	Perselisihan Kepentingan	Perselisihan PHK	Perselisihan SP/Sb	Jumlah
(1)	(2)	(3)	(4)	(5)	(6)
Kalimantan Selatan	11	3	265		279
Kalimantan Timur					-
Kalimantan Utara	66	6	34		106
Sulawesi Utara	3		127		130
Sulawesi Tengah	5		33		38
Sulawesi Selatan	53	19	207		279
Sulawesi Tenggara	1		17		18
Gorontalo					-
Sulawesi Barat					-
Maluku	15		23		38
Maluku Utara					-
Papua Barat	35		330		365
Papua			13		13
Jumlah	1.375	252	4.291	52	5.970

Sumber : Ditjen. PHI dan JSK, Data per Bulan Desember 2021; Diolah Pusdatik Kemnaker

34. Kelembagaan Hubungan Industrial

A. Serikat Pekerja/Serikat Buruh

Undang-Undang Nomor 13 Tahun 2003 Tentang Ketenagakerjaan menyebutkan bahwa Serikat Pekerja/Serikat Buruh adalah organisasi yang dibentuk dari, oleh, dan untuk pekerja/buruh baik di perusahaan maupun di luar perusahaan, yang bersifat bebas, terbuka, mandiri, demokratis, dan bertanggung jawab guna memperjuangkan, membela serta melindungi hak dan kepentingan pekerja/buruh serta meningkatkan kesejahteraan pekerja/buruh dan keluarganya.

Tabel 6. 60
Organisasi Pekerja/Buruh di Indonesia, per 7 Mei 2021

Organisasi Pekerja/Buruh	Unit	Anggota
Federasi	157	-
Konfederasi	16	-
Serikat Pekerja/Serikat Buruh	10.748	3.256.025

Sumber : Ditjen. PHI dan JSK, Data per 7 Mei 2021; Diolah Pusdatik Kemnaker

B. Lembaga Kerja Sama Bipartit

Lembaga Kerja Sama Bipartit (LKS Bipartit) merupakan forum komunikasi dan konsultasi mengenai hal-hal yang berkaitan dengan hubungan industrial di satu perusahaan yang anggotanya terdiri dari pengusaha dan serikat pekerja/serikat buruh yang sudah tercatat di instansi yang bertanggung jawab di bidang ketenagakerjaan atau unsur pekerja/buruh.

Tabel 6. 61
Lembaga Kerja Sama Bipartit menurut Provinsi, per Desember 2021

Provinsi (1)	LKS Bipartit (2)
Aceh	215
Sumatera Utara	1.465
Sumatera Barat	464
Riau	427
Jambi	486
Sumatera Selatan	499
Bengkulu	229
Lampung	218
Bangka Belitung	454
Kepulauan Riau	166
DKI Jakarta	4.456
Jawa Barat	1.467
Jawa Tengah	1.983
DI. Yogyakarta	367
Jawa Timur	1.873
Banten	1.015
Bali	231
Nusa Tenggara Barat	483
Nusa Tenggara Timur	213
Kalimantan Barat	278
Kalimantan Tengah	499
Kalimantan Selatan	196
Kalimantan Timur	834
Kalimantan Utara	55
Sulawesi Utara	423
Sulawesi Tengah	367
Sulawesi Selatan	1.020

Provinsi	LKS Bipartit
(1)	(2)
Sulawesi Tenggara	183
Gorontalo	51
Sulawesi Barat	182
Maluku	154
Maluku Utara	133
Papua Barat	338
Papua	143
Jumlah	21.567

Sumber : Ditjen. PHI dan JSK, Data per Bulan Desember 2021; Diolah Pusdatik Kemnaker

PUSDATIK

C. Lembaga Kerja Sama Tripartit

Lembaga Kerja Sama (LKS) Tripartit merupakan forum komunikasi, konsultasi dan musyawarah tentang masalah ketenagakerjaan yang anggotanya terdiri dari unsur organisasi pengusaha, serikat pekerja/serikat buruh dan pemerintah.

Tabel 6. 62
Lembaga Kerja Sama Tripartit menurut Provinsi, per Desember 2021

Provinsi (1)	LKS Tripartit	
	Tingkat Provinsi (2)	Tingkat Kab/Kota (3)
Aceh	1	10
Sumatera Utara	1	28
Sumatera Barat	1	18
Riau	1	12
Jambi	1	11
Sumatera Selatan	1	12
Bengkulu	1	10
Lampung	1	12
Bangka Belitung	1	7
Kepulauan Riau	1	6
DKI Jakarta	1	6
Jawa Barat	1	27
Jawa Tengah	1	36
DI. Yogyakarta	1	6
Jawa Timur	1	38
Banten	1	8
Bali	1	10
Nusa Tenggara Barat	1	10

Provinsi (1)	LKS Tripartit	
	Tingkat Provinsi	Tingkat Kab/Kota
	(2)	(3)
Nusa Tenggara Timur	1	4
Kalimantan Barat	1	17
Kalimantan Tengah	1	15
Kalimantan Selatan	1	12
Kalimantan Timur	1	12
Kalimantan Utara	1	2
Sulawesi Utara	1	9
Sulawesi Tengah	1	12
Sulawesi Selatan	1	18
Sulawesi Tenggara	1	12
Gorontalo	1	2
Sulawesi Barat	1	2
Maluku	1	3
Maluku Utara	1	1
Papua Barat	1	2
Papua	1	9
Jumlah	34	399

Sumber : Ditjen. PHI dan JSK, Data per Bulan Desember 2021; Diolah Pusdatik Kemnaker

BAB VII

Rambu Kerja

PUSDATIK

35. Pelanggaran Norma Kerja

Tabel 7. 1
Pelanggaran Norma Kerja Triwulan IV 2021

PROVINSI/ KABUPATEN/ KOTA	PRSHN MELANGGAR	PRSHN YG DINOTA	JENIS PELANGGARAN KETENAGAKERJAAN							
			WLK	WKWI	TKA	TKI	UMP	UPAH LEMBUR	THR	CUTI TAHUNAN
-1	-2	-3	-4	-5	-6	-7	-8	-9	-10	-11
Aceh	132	70	122	3	-	-	45	3	-	-
Sumatera Utara	106	87	64	76	-	-	19	78	-	-
Sumatera Barat	368	368	406	8	-	-	23	19	-	6
Riau	720	720	274	31	-	-	159	94	-	44
Jambi	81	66	97	45	-	-	12	28	1	1
Sumatera Selatan	16	11	149	-	-	-	6	2	1	-
Bengkulu	112	89	80	-	7	-	17	12	-	-
Lampung	22	16	12	-	-	-	-	-	-	-
Kep. Bangka Belitung	315	144	168	56	4	-	53	47	4	3
Kep. Riau	198	154	55	16	-	11	104	23	-	-
DKI Jakarta	492	450	136	2	61	6	46	30	12	1
Jawa Barat	1.060	892	325	107	57	1	180	144	1	9
Jawa Tengah	1.341	1.299	1.012	118	7	8	265	224	7	22
DI Yogyakarta	119	82	95	16	-	-	24	17	10	5
Jawa Timur	885	833	496	50	24	-	152	3	-	11
Banten	229	127	40	7	3	-	22	23	-	-
Bali	174	127	96	-	2	2	31	1	28	3
Nusa Tenggara Barat	82	82	39	5	-	-	29	1	5	-
Nusa Tenggara Timur	-	-	-	-	-	-	2	-	-	-
Kalimantan Barat	23	23	20	-	1	-	2	14	1	-

PROVINSI/ KABUPATEN/ KOTA	PRSHN MELANGGAR	PRSHN YG DINOTA	JENIS PELANGGARAN KETENAGAKERJAAN							
			WLK	WKWI	TKA	TKI	UMP	UPAH LEMBUR	THR	CUTI TAHUNAN
-1	-2	-3	-4	-5	-6	-7	-8	-9	-10	-11
Kalimantan Tengah	-	212	110	21	-	-	59	1	2	-
Kalimantan Selatan	146	-	26	18	-	-	16	18	14	11
Kalimantan Timur	183	179	83	44	7	1	59	17	5	5
Kalimantan Utara	38	38	12	1	-	-	1	1	1	-
Sulawesi Utara	88	88	135	62	-	-	25	60	7	-
Sulawesi Tengah	-	-	-	-	-	-	-	-	-	-
Sulawesi Selatan	825	430	260	232	3	4	211	232	-	-
Sulawesi Tenggara	-	-	-	-	-	-	-	-	-	-
Gorontalo	-	-	-	-	-	-	-	-	-	-
Sulawesi Barat	84	84	42	-	-	-	13	-	-	-
Maluku	2.155	2.155	2.155	2.155	5	8	872	304	44	158
Maluku Utara	-	13	-	2	-	-	-	-	-	2
Papua Barat	495	495	269	108	6	-	157	67	1	208
Papua	-	-	1.626	-	-	-	1	1	1	1
Jumlah	10.489	9.334	8.404	3.183	187	41	2.605	1.464	145	490

Pelanggaran Norma Kerja (Lanjutan)

PROVINSI/ KABUPATEN/	PRSHN MELANGGAR	PRSHN YG	JENIS PELANGGARAN KETENAGAKERJAAN
-------------------------	--------------------	-------------	-----------------------------------

			CUTI HAID	PP/PKB	P4/P4P	PWDB	PDS.TK	PDS. UPAH	PDS. PROG	PRSHN MNGGK	LAIN-2	KET
-1	-2	-3	-12	-13	-14	-15	-16	-17	-18	-19	-20	-21
Aceh	132	70	-	33	-	-	3	5	34	-	38	
Sumatera Utara	106	87	-	-	-	-	76	9	-	-	-	
Sumatera Barat	368	368	-	83	-	-	49	-	1	16	27	
Riau	720	720	-	111	-	96	40	13	17	1	305	
Jambi	81	66	-	-	1	-	-	-	-	-	1	
Sumatera Selatan	16	11	-	-	-	-	-	1	-	-	-	
Bengkulu	112	89	-	12	-	-	42	4	16	-	-	
Lampung	22	16	-	14	-	-	-	-	-	-	15	
Kep. Bangka Belitung	315	144	9	132	-	38	53	14	16	-	177	
Kep. Riau	198	154	-	26	-	-	21	-	-	8	39	
DKI Jakarta	492	450	-	141	-	-	73	29	104	-	731	
Jawa Barat	1.06	892	18	344	5	51	175	3	18	5	1.113	
Jawa Tengah	1.341	1.299	11	577	-	259	330	59	26	4	219	
DI Yogyakarta	119	82	-	31	-	14	12	11	15	10	29	
Jawa Timur	885	833	-	38	-	32	95	69	10	-	173	
Banten	229	127	-	50	-	-	-	-	-	-	-	
Bali	174	127	3	44	-	6	22	1	17	-	-	
Nusa Tenggara Barat	82	82	-	-	1	35	14	-	-	-	-	
Nusa Tenggara Timur	-	-	-	-	-	-	-	-	-	-	-	
Kalimantan Barat	23	23	-	-	-	-	1	-	17	-	-	
Kalimantan Tengah	-	212	-	80	-	-	102	2	1	-	179	
Kalimantan Selatan	146	-	4	15	-	-	10	-	6	6	2	
Kalimantan Timur	183	179	-	63	-	1	22	2	9	1	10	
Kalimantan Utara	38	38	1	9	-	1	9	-	1	1	10	

PROVINSI/ KABUPATEN/ KOTA	PRSHN MELANGGAR	PRSHN YG DINOTA	JENIS PELANGGARAN KETENAGAKERJAAN									
			CUTI HAID	PP/PKB	P4/P4P	PWDB	PDS.TK	PDS. UPAH	PDS. PROG	PRSHN MNGGK	LAIN-2	KET
-1	-2	-3	-12	-13	-14	-15	-16	-17	-18	-19	-20	-21
Sulawesi Utara	88	88	12	79	-	-	85	48	7	-	-	
Sulawesi Tengah	-	-	-	-	-	-	-	-	-	-	-	
Sulawesi Selatan	825	430	-	110	-	80	188	-	-	-	-	
Sulawesi Tenggara	-	-	-	-	-	-	-	-	-	-	-	
Gorontalo	-	-	-	-	-	-	-	-	-	-	-	
Sulawesi Barat	84	84	-	-	-	-	-	4	14	-	-	
Maluku	2.155	2.155	61	137	6	79	13	11	-	-	1	
Maluku Utara	-	13	3	1	-	-	2	-	1	1	-	
Papua Barat	495	495	180	175	-	1	1	-	-	-	295	
Papua	-	-	1	1	1	1	1	1	1	1	-	
Jumlah	10.489	9.334	303	2.306	14	694	1.439	286	331	54	3.364	25,310

Sumber : Ditjen. Binwasnaker & K3. Triwulan IV Tahun 2021. Diolah Pusdatik Kemnaker

Catatan : Jumlah berdasarkan data administratif yang dilaporkan di instansi ketenagakerjaan sesuai Permenakertrans Nomor 09/2005 (Form K9A)

Keterangan :

WLK : Wajib Laporan Ketenagakerjaan

WKWI : Waktu Kerja/Waktu Istirahat

TKA : Tenaga Kerja Asing

TKI : Tenaga Kerja Indonesia

UMP : Upah Minimum Provinsi

THR : Tunjangan Hari Raya

PP/PKB : Peraturan Perusahaan/ Perjanjian Kerja Bersama

Pelanggaran terhadap putusan yang telah ditetapkan melalui Pengadilan HI / Mediasi

PWBD : Perusahaan Wajib Daftar

PDSTK : Perusahaan Daftar Sebagian Tenaga Kerja

PDSUp : Perusahaan Daftar Sebagian Upah

PDSPrg : Perusahaan Daftar Sebagian Program

36. Pelanggaran Norma K3

Tabel 7. 2
Pelanggaran Norma K3 Triwulan IV 2021

PROVINSI/ KABUPATEN/ KOTA	JENIS PELANGGARAN NORMA K3						
	P2K3	AHLI K3	PJK3	KLINIK PRSH	CATERING	PENGL. PESTISIDA	OP/TEHNIS PTGS
-1	-2	-3	-4	-5	-6	-7	-8
Aceh	6	5	-	-	-	-	6
Sumatera Utara	47	44	-	-	-	-	24
Sumatera Barat	15	13	-	-	-	-	-
Riau	65	52	15	-	-	75	-
Jambi	-	-	-	-	-	-	-
Sumatera Selatan	-	-	-	-	-	-	-
Bengkulu	-	-	-	-	-	-	-
Lampung	-	-	-	-	-	-	-
Kep. Bangka Belitung	23	2	-	-	-	-	39
Kep. Riau	4	-	-	9	-	-	-
DKI Jakarta	41	18	46	1	2	-	34
Jawa Barat	214	51	-	21	46	8	33
Jawa Tengah	217	188	9	1	4	-	58
DI Yogyakarta	28	82	13	10	4	-	6
Jawa Timur	43	-	-	1	-	-	28
Banten	5	6	-	-	-	-	4
Bali	6	-	-	-	-	-	19
Nusa Tenggara Barat	-	-	-	-	-	-	-
Nusa Tenggara Timur	-	-	-	-	-	-	-
Kalimantan Barat	-	-	-	-	-	-	-
Kalimantan Tengah	111	35	-	4	3	9	12

PROVINSI/ KABUPATEN/ KOTA	JENIS PELANGGARAN NORMA K3						
	P2K3	AHLI K3	PJK3	KLINIK PRSH	CATERING	PENGL. PESTISIDA	OP/TEHNIS PTGS
-1	-2	-3	-4	-5	-6	-7	-8
Kalimantan Selatan	-	1	-	-	-	-	2
Kalimantan Timur	18	-	3	-	-	1	1
Kalimantan Utara	9	3	-	-	-	-	5
Sulawesi Utara	-	-	-	-	-	-	-
Sulawesi Tengah	-	-	-	-	-	-	-
Sulawesi Selatan	16	16	-	-	-	-	241
Sulawesi Tenggara	-	-	-	-	-	-	-
Gorontalo	-	-	-	-	-	-	-
Sulawesi Barat	-	-	-	-	-	-	-
Maluku	13	10	-	11	2	2	62
Maluku Utara	-	1	-	-	-	-	15
Papua Barat	335	335	-	25	1	-	65
Papua	1	1	-	1	1	1	1
Jumlah	1.217	863	86	84	63	96	655

Pelanggaran Norma K3 (Lanjutan)

PROVINSI/ KABUPATEN/ KOTA	JENIS PELANGGARAN NORMA K3							
	DOKTER PRSHN	PRMEDIS PRSHN	DOKTER PKTK	PEMERIKSAAN KESEHATAN TK			LAIN-2	KET
				AWAL	BERKALA	KHUSUS		
-1	-9	-10	-11	-12	-13	-14	-15	-16
Aceh	-	-	-	-	50	-	67	
Sumatera Utara	-	-	-	-	38	-	-	
Sumatera Barat	-	-	-	31	75	-	270	
Riau	-	-	-	25	18	3	-	
Jambi	-	-	-	-	-	-	-	
Sumatera Selatan	-	-	-	-	-	-	-	
Bengkulu	-	-	-	-	-	-	-	
Lampung	-	-	-	-	-	-	7	
Kep. Bangka Belitung	-	-	-	135	145	111	193	
Kep. Riau	-	-	-	11	8	-	55	
DKI Jakarta	1	1	-	20	176	-	457	
Jawa Barat	14	19	7	37	165	-	96	
Jawa Tengah	1	-	-	45	291	-	340	
DI Yogyakarta	6	8	3	-	-	-	-	
Jawa Timur	-	-	-	2	502	5	463	
Banten	-	16	-	-	-	-	2	
Bali	-	-	-	-	-	-	-	
Nusa Tenggara Barat	-	-	-	-	-	-	-	
Nusa Tenggara Timur	-	-	-	-	-	-	-	
Kalimantan Barat	-	-	-	-	-	-	-	
Kalimantan Tengah	1	6	-	212	-	-	-	
Kalimantan Selatan	-	-	-	17	1	-	-	
Kalimantan Timur	-	-	-	-	-	-	5	

PROVINSI/ KABUPATEN/ KOTA	JENIS PELANGGARAN NORMA K3							
	DOKTER PRSHN	PRMEDIS PRSHN	DOKTER PKTK	PEMERIKSAAN KESEHATAN TK			LAIN-2	KET
				AWAL	BERKALA	KHUSUS		
Kalimantan Utara	-	-	-	1	1	-	26	
Sulawesi Utara	-	-	-	-	-	-	-	
Sulawesi Tengah	-	-	-	-	-	-	-	
Sulawesi Selatan	-	-	-	5	5	-	-	
Sulawesi Tenggara	-	-	-	-	-	-	-	
Gorontalo	-	-	-	-	-	-	-	
Sulawesi Barat	-	-	-	-	-	-	-	
Maluku	18	5	7	27	54	36	-	
Maluku Utara	-	-	-	-	-	-	-	
Papua Barat	5	6	-	231	-	1	-	
Papua	1	1	1	1	1	1	-	
Jumlah	47	62	18	800	1.530	157	1.981	

Sumber : Ditjen Binwasnaker & K3. Triwulan IV Tahun 2021. Diolah Pusdatik Kemnaker

Catatan : Jumlah berdasarkan data administratif yang dilaporkan di instansi ketenagakerjaan sesuai Permenakertrans Nomor 09/2005 (Form K9B)

Keterangan :

P2K3 : Panitia Pembina Keselamatan dan Kesehatan Kerja

PJK3 : Perusahaan Jasa Keselamatan dan Kesehatan Kerja

Dokter PKTK : Pelayanan Kesehatan Tenaga Kerja

37. Perusahaan Terdaftar Wajib Laporan

Tabel 7. 3
Perusahaan Objek Pengawasan Ketenagakerjaan Triwulan IV 2021

PROVINSI/ KABUPATEN/ KOTA	JUMLAH PRSHN	JUMLAH TENAGA KERJA				JUMLAH
		WNI		WNA		
		L	P	L	P	
-1	-2	-3	-4	-5	-6	-7
Aceh	325	13.918	3.051	2.725	-	19.694
Sumatera Utara	5.534	153.454	150.968	343	-	304.765
Sumatera Barat	5.414	69.981	25.234	65	-	95.280
Riau	7.311	160.507	87.684	374	88	248.653
Jambi	3.478	93.886	29.213	174	22	123.295
Sumatera Selatan	2.741	195.372	35.694	217	-	231.283
Bengkulu	2.624	60.063	-	215	-	60.278
Lampung	7.362	244.988	-	103	-	245.091
Kep. Bangka Belitung	2.077	42.675	11.275	-	-	53.950
Kep. Riau	1.330	16.448	6.147	1.201	61	23.857
DKI Jakarta	101.196	2.659.341	-	15.516	2.799	2.677.656
Jawa Barat	55.234	2.143.874	-	6.378	-	2.150.252
Jawa Tengah	24.212	875.922	771.049	1.930	502	1.649.403
DI Yogyakarta	6.679	95.070	80.658	141	45	175.914
Jawa Timur	46.379	1.718.282	1.538.298	3.868	747	3.261.195
Banten	6.509	207.768	-	1.270	-	209.038
Bali	12.864	163.807	101.871	2.495	-	268.173
Nusa Tenggara Barat	3.588	37.340	13.543	134	54	51.071
Nusa Tenggara Timur	6.428	78.358	46.617	307	-	125.282
Kalimantan Barat	3.897	84.262	-	545	-	84.807

PROVINSI/ KABUPATEN/ KOTA	JUMLAH PRSHN	JUMLAH TENAGA KERJA				JUMLAH
		WNI		WNA		
		L	P	L	P	
-1	-2	-3	-4	-5	-6	-7
Kalimantan Tengah	3.556	193.097	-	118	-	193.215
Kalimantan Selatan	5.993	228.268	76.781	69	2	305.120
Kalimantan Timur	8.047	524.148	-	1.871	-	526.019
Kalimantan Utara	1.171	25.739	7.587	57	-	33.383
Sulawesi Utara	4.378	119.419	-	170	-	119.589
Sulawesi Tengah	3.559	87.785	24.509	6.657	-	118.951
Sulawesi Selatan	20.189	179.654	63.010	266	10	242.940
Sulawesi Tenggara	7.587	91.138	-	1.358	-	92.496
Gorontalo	8.236	40.009	14.531	2	-	54.542
Sulawesi Barat	4.080	57.228	-	15	-	57.243
Maluku	7.213	28.499	19.882	33	29	48.443
Maluku Utara	4.202	34.384	-	2.409	-	36.793
Papua Barat	2.679	22.591	5.133	239	58	28.021
Papua	1.626	37.650	6.481	-	-	44.131
Jumlah	387.698	10.784.925	3.119.216	51.265	4.417	13.959.823

Perusahaan Terdaftar Wajib Laporan (Lanjutan)

PROVINSI/ KABUPATEN/ KOTA	JUMLAH PRSHN	KLASIFIKASI PERUSAHAAN				STATUS PERUSAHAAN				
		KECIL	SEDANG	BESAR	JUMLAH	SWASTA	PMDN	PMA	J.VENT.	JUMLAH
-1	-2	-8	-9	-10	-11	-12	-13	-14	-15	-16
Aceh	325	200	59	66	325	279	42	4	-	325
Sumatera Utara	5.534	3.337	1.656	541	5.534	5.290	221	23	-	5.534
Sumatera Barat	5.414	4.648	564	202	5.414	1.415	3.640	272	87	5.414
Riau	7.311	4.917	1.905	489	7.311	7.219	83	8	1	7.311
Jambi	3.478	2.607	522	349	3.478	3.197	105	149	27	3.478
Sumatera Selatan	2.741	1.744	481	516	2.741	2.358	336	47	-	2.741
Bengkulu	2.624	1.739	702	183	2.624	2.573	32	19	-	2.624
Lampung	7.362	6.687	551	124	7.362	7.227	98	37	-	7.362
Kep. Bangka Belitung	2.077	1.678	308	91	2.077	2.077	-	-	-	2.077
Kep. Riau	1.330	1.116	174	40	1.330	244	861	211	14	1.330
DKI Jakarta	101.196	84.252	12.264	4.680	101.196	18.814	64.408	17.188	786	101.196
Jawa Barat	55.234	25.292	4.557	25.385	55.234	19.156	29.359	6.102	617	55.234
Jawa Tengah	24.212	14.158	7.502	2.552	24.212	18.314	3.669	580	1.649	24.212
DI Yogyakarta	6.679	1.448	666	4.565	6.679	1.894	4.323	360	102	6.679
Jawa Timur	46.379	26.303	7.377	12.699	46.379	33.639	4.077	5.018	3.645	46.379
Banten	6.509	2.803	2.290	1.416	6.509	6.509	-	-	-	6.509
Bali	12.864	10.065	2.288	511	12.864	2.460	6.588	3.696	120	12.864
Nusa Tenggara Barat	3.588	2.268	339	981	3.588	758	2.246	554	30	3.588
Nusa Tenggara Timur	6.428	5.278	916	234	6.428	6.285	133	10	-	6.428
Kalimantan Barat	3.897	3.390	342	165	3.897	3.547	308	35	7	3.897
Kalimantan Tengah	3.556	2.880	381	295	3.556	755	2.516	253	32	3.556
Kalimantan Selatan	5.993	4.594	918	481	5.993	1.295	4.465	187	46	5.993
Kalimantan Timur	8.047	5.780	1.005	1.262	8.047	6.869	648	417	113	8.047
Kalimantan Utara	1.171	199	98	874	1.171	437	707	10	17	1.171

PROVINSI/ KABUPATEN/ KOTA	JUMLAH PRSHN	KLASIFIKASI PERUSAHAAN				STATUS PERUSAHAAN				
		KECIL	SEDANG	BESAR	JUMLAH	SWASTA	PMDN	PMA	J.VENT.	JUMLAH
-1	-2	-8	-9	-10	-11	-12	-13	-14	-15	-16
Sulawesi Utara	4.378	3.420	851	107	4.378	4.244	112	15	7	4.378
Sulawesi Tengah	3.559	3.255	192	112	3.559	3.403	119	26	11	3.559
Sulawesi Selatan	20.189	17.836	1.733	620	20.189	19.487	504	78	120	20.189
Sulawesi Tenggara	7.587	6.930	559	98	7.587	7.170	380	25	12	7.587
Gorontalo	8.236	7.802	369	65	8.236	8.219	15	2	-	8.236
Sulawesi Barat	4.080	3.695	324	61	4.080	2.905	1.171	3	1	4.080
Maluku	7.213	7.095	69	49	7.213	7.147	54	7	5	7.213
Maluku Utara	4.202	4.059	104	39	4.202	4.163	27	12	-	4.202
Papua Barat	2.679	1.328	846	505	2.679	2.526	60	88	5	2.679
Papua	1.626	1.387	173	66	1.626	845	694	67	20	1.626
Jumlah	387.698	274.190	53.085	60.423	387.698	212.720	132.001	35.503	7.474	387.698

Sumber : Ditjen. Binwasnaker & K3. Triwulan IV Tahun 2021. Diolah Pusdatik Kemnaker

Catatan : Jumlah berdasarkan data administratif yang dilaporkan di instansi ketenagakerjaan sesuai Permenakertrans Nomor 09/2005 (FORM K2)

Keterangan :

Kecil = TK < 25org

Sedang = 26 - 100 org

Besar = TK > 100 org

PUSDATIK